

Curs Acadèmic: 23-24

3130 - PROGRAMA DE DOCTORADO EN HISTORIA DEL ARTE

Sexe:

|      |    |        |
|------|----|--------|
| Home | 10 | 47,62% |
| Dona | 11 | 52,38% |



Edat

| < 25   | 25 a 29 | 30 a 34 | 35 a 39 | 40 a 49 | > 49  |
|--------|---------|---------|---------|---------|-------|
| 2      | 5       | 3       | 1       | 7       | 1     |
| 11,00% | 26,00%  | 16,00%  | 5,00%   | 37,00%  | 5,00% |

Contestades

19 ( 86,00% )

Universitat de procedència

|                         |    |        |
|-------------------------|----|--------|
| Universitat de València | 16 | 76,19% |
| Altra                   | 5  | 23,81% |



Altra Universitat:

Universidad Pablo de Olavide // Universidad de Zaragoza // VIU // Universidad Politecnica de Valencia

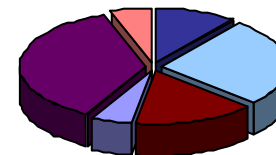

Situació laboral actual

|                           |    |        |
|---------------------------|----|--------|
| Contractat                | 15 | 75,00% |
| Autònom                   | 1  | 5,00%  |
| Aturat                    | 1  | 5,00%  |
| Becari/ària               | 2  | 10,00% |
| Pràctiques no remunerades | 0  | 0,00%  |
| Altra                     | 1  | 5,00%  |

Contestades

20 ( 91,00% )

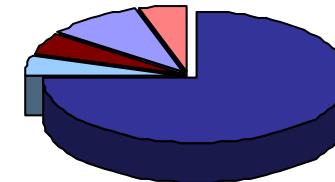

Altra situació laboral:

FUNCIONARIO

**Curs Acadèmic: 23-24**
**3130 - PROGRAMA DE DOCTORADO EN HISTORIA DEL ARTE**

|  | Freqüències de resposta |   |   |   |   |    | MITJANA     | 1    | 2 | 3 | 4 | 5 |
|--|-------------------------|---|---|---|---|----|-------------|------|---|---|---|---|
|  | N/C                     | 1 | 2 | 3 | 4 | 5  |             |      |   |   |   |   |
| <b>PROGRAMA FORMATIU</b>   |                         |   |   |   |   |    |             |      |   |   |   |   |
| 1. Abans de matricular-me, em van informar de les línies d'investigació del programa de doctorat   | 1                       | 1 | 1 | 3 | 5 | 11 | 4,14        | 3,77 |   |   |   |   |
| 2. Fins ara, les activitats formatives que he desenvolupat en el programa de doctorat han sigut interessants per a desenvolupar la meua investigació | 0                       | 2 | 3 | 3 | 9 | 5  | 3,55        | 3,68 |   |   |   |   |
|  | <i>Mitjana del bloc</i> |   |   |   |   |    | <b>3,84</b> |      |   |   |   |   |
| <b>DESENVOLUPAMENT DEL RESULTATS D'APRENENTATGE</b>  |                         |   |   |   |   |    |             |      |   |   |   |   |
| 3.1. Desenvolupament d'estratègies d'anàlisi de teories, fonaments, i plantejaments i mètodes d'investigació.  | 2                       | 1 | 1 | 4 | 7 | 7  | 3,90        | 4,09 |   |   |   |   |
| 4.1. Realització d'una contribució original a la investigació científica que tinga reconeixement per la comunitat científica internacional.          | 3                       | 0 | 3 | 1 | 8 | 7  | 4,00        | 4,09 |   |   |   |   |
| 5.1. Capacitat per a dissenyar un projecte d'investigació on s'identifiquen situacions en les que aplicar les contribucions de la investigació.      | 3                       | 0 | 1 | 2 | 6 | 10 | 4,32        | 4,07 |   |   |   |   |
| 5.2. Capacitat per a generar nou coneixement.  | 2                       | 0 | 1 | 3 | 6 | 10 | 4,25        | 4,20 |   |   |   |   |
| 6.1. Autonomia per a iniciar, gestionar i liderar equips i projectes d'investigació innovadors i col·laboracions científiques.                       | 2                       | 0 | 3 | 1 | 9 | 7  | 4,00        | 3,97 |   |   |   |   |
| 6.2. Capacitat per a realitzar treball col·laboratiu.  | 3                       | 1 | 2 | 2 | 7 | 7  | 3,89        | 4,09 |   |   |   |   |
| 6.3. Competència per a transferir el coneixement investigador a la societat.   | 3                       | 0 | 1 | 1 | 8 | 9  | 4,32        | 4,03 |   |   |   |   |
| 6.4. Capacitat per a treballar en contextos multidisciplinars.   | 3                       | 1 | 1 | 3 | 4 | 10 | 4,11        | 4,12 |   |   |   |   |
| 7.1. Capacitat per a investigar amb responsabilitat social i integritat científica.  | 4                       | 0 | 1 | 3 | 4 | 10 | 4,28        | 4,25 |   |   |   |   |
| 8.1. Capacitat per a redactar informes/ articles d'investigació.   | 3                       | 0 | 2 | 1 | 5 | 11 | 4,32        | 4,18 |   |   |   |   |
| 8.2. Competència per a divulgar i exposar els resultats d'investigació a qualsevol audiència.  | 3                       | 0 | 1 | 2 | 8 | 8  | 4,21        | 4,11 |   |   |   |   |
| 9.1. Capacitat per a realitzar avanços en aspectes culturals, socials o tecnològics.   | 3                       | 0 | 1 | 3 | 4 | 11 | 4,32        | 3,97 |   |   |   |   |
| 9.2. Capacitat per a fomentar la innovació.  | 4                       | 1 | 1 | 2 | 4 | 10 | 4,17        | 3,92 |   |   |   |   |
|  | <i>Mitjana del bloc</i> |   |   |   |   |    | <b>4,16</b> |      |   |   |   |   |

Curs Acadèmic: 23-24

3130 - PROGRAMA DE DOCTORADO EN HISTORIA DEL ARTE

**SEGUIMENT I SUPERVISIÓ**

|  |   |   |   |   |   |    |      |
|--|---|---|---|---|---|----|------|
| 10. El meu tutor o la meua tutora m'està orientant adequadament  | 0 | 0 | 1 | 4 | 2 | 15 | 4,41 |
| 11. Fins ara, he pogut desenvolupar les activitats del programa de doctorat que tinc previstes                       | 0 | 2 | 2 | 3 | 5 | 10 | 3,86 |
| 12. El meu tutor/a i/o director/a de tesi m'està supervisant el pla d'investigació amb regularitat                   | 2 | 0 | 4 | 1 | 3 | 12 | 4,15 |
| 13. Fins al moment, tinc suficient informació per a desenvolupar el meu pla d'investigació                           | 0 | 0 | 2 | 0 | 5 | 15 | 4,50 |
| 14. En general, l'orientació acadèmica que he rebut fins ara pel desenvolupament dels meus estudis ha sigut adequada | 0 | 0 | 3 | 2 | 5 | 12 | 4,18 |

Mitjana del bloc **4,22**

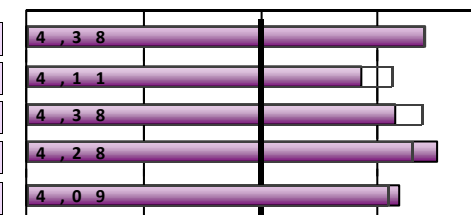

Escala utilitzada: d'1 a 5

X,XX : Mitjana Global UV

**ESTANCIA DE MOBILITAT: ERASMUS, PROGRAMA INTERNACIONAL O ALTRES**

|   |    |    |        |
|---|----|----|--------|
| 15. Has participat en programes de mobilitat durant els teus estudis de doctorat? | Sí | 4  | 18,18% |
|   | No | 18 | 81,82% |

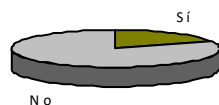

**Només els que han contestat "Sí"**

|  | Freqüències de resposta |   |   |   |   | MITJANA |      |
|--|-------------------------|---|---|---|---|---------|------|
|  | N/C                     | 1 | 2 | 3 | 4 |         | 5    |
| 16. Considere que el nivell acadèmic-investigador de la universitat i/o institució de destinació és l'adequat                  | 0                       | 0 | 0 | 0 | 1 | 3       | 4,75 |
| 17. Pense que el reconeixement acadèmic del meu període d'estudis al país de destinació ha estat adequat                       | 1                       | 0 | 0 | 0 | 0 | 3       | 5,00 |
| 18. L'atenció i la informació que he rebut de la Universitat de València abans, durant i després de l'estada ha estat adequada | 1                       | 0 | 0 | 0 | 1 | 2       | 4,67 |
| 19. La realització de l'estada ha contribuït a millorar els meus coneixements lingüístics                                      | 0                       | 1 | 0 | 0 | 0 | 3       | 4,00 |
| 20. Crec que la realització de l'estada ha millorat la meua capacitat investigadora  | 0                       | 0 | 0 | 0 | 1 | 3       | 4,75 |
| Assenyala el teu grau de satisfacció amb:  |                         |   |   |   |   |         |      |
| 21. Ajudes econòmiques rebudes   | 0                       | 0 | 0 | 2 | 1 | 1       | 3,75 |
| 22. Personal docent de la Universitat de destinació  | 1                       | 0 | 0 | 0 | 1 | 2       | 4,67 |
| 23. L'estada que he realitzat en l'altra universitat o institució  | 1                       | 0 | 0 | 0 | 1 | 2       | 4,67 |

Mitjana del bloc **4,50**

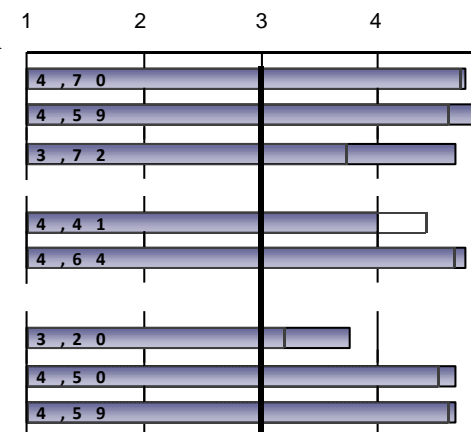

Escala utilitzada: d'1 a 5

X,XX : Mitjana Global UV

Curs Acadèmic: 23-24

3130 - PROGRAMA DE DOCTORADO EN HISTORIA DEL ARTE

|   | Freqüències de resposta |   |   |   |    |    | MITJANA     | 1 | 2 | 3 | 4 | 5 |
|---|-------------------------|---|---|---|----|----|-------------|---|---|---|---|---|
|   | N/C                     | 1 | 2 | 3 | 4  | 5  |             |   |   |   |   |   |
| <b>INSTAL·LACIONS I RECURSOS</b>  |                         |   |   |   |    |    |             |   |   |   |   |   |
| 31. Les instal·lacions i els recursos són adequats per al desenvolupament del programa de doctorat                            | 2                       | 0 | 1 | 3 | 6  | 10 | 4,25        |   |   |   |   |   |
| 32. Els recursos bibliogràfics necessaris per al desenvolupament del programa estan accessibles                               | 1                       | 0 | 1 | 4 | 7  | 9  | 4,14        |   |   |   |   |   |
|   | <b>Mitjana del bloc</b> |   |   |   |    |    | <b>4,20</b> |   |   |   |   |   |
| <b>GESTIÓ ACADÈMICA</b>   |                         |   |   |   |    |    |             |   |   |   |   |   |
| 33. El servei que m'ha proporcionat l'Escola de Doctorat per a la gestió dels aspectes relacionats amb el doctorat és adequat | 2                       | 0 | 0 | 3 | 9  | 8  | 4,25        |   |   |   |   |   |
| 34. La informació proporcionada en la pàgina web de l'Escola de Doctorat és útil i accessible                                 | 1                       | 0 | 2 | 2 | 9  | 8  | 4,10        |   |   |   |   |   |
| 35. L'organització i planificació del programa de doctorat ha estat adequada  | 1                       | 0 | 1 | 4 | 7  | 9  | 4,14        |   |   |   |   |   |
|   | <b>Mitjana del bloc</b> |   |   |   |    |    | <b>4,16</b> |   |   |   |   |   |
| <b>GENERAL</b>  |                         |   |   |   |    |    |             |   |   |   |   |   |
| Satisfacció amb el professorat  | 2                       | 0 | 0 | 2 | 7  | 11 | 4,45        |   |   |   |   |   |
| Instal·lacions i infraestructures   | 2                       | 0 | 1 | 4 | 6  | 9  | 4,15        |   |   |   |   |   |
| Activitats transversals del programa de doctorat  | 2                       | 3 | 2 | 1 | 8  | 6  | 3,60        |   |   |   |   |   |
| Activitats específiques del programa de doctorat  | 1                       | 1 | 3 | 2 | 7  | 8  | 3,86        |   |   |   |   |   |
| Experiència viscuda, tant acadèmica com extraacadèmica, a la Universitat de València  | 2                       | 0 | 1 | 1 | 11 | 7  | 4,20        |   |   |   |   |   |
| Molt insatisfet.....Molt satisfet   |                         |   |   |   |    |    |             |   |   |   |   |   |
| Recomanaria el programa de doctorat   | 3                       | 0 | 1 | 1 | 8  | 9  | 4,32        |   |   |   |   |   |
|   | <b>Mitjana del bloc</b> |   |   |   |    |    | <b>4,09</b> |   |   |   |   |   |

Escala utilitzada: d'1 a 5

X,XX : Mitjana Global UV

**(Enquesta a estudiantat de doctorat)**
**Curs Acadèmic: 23-24**
**3130 - PROGRAMA DE DOCTORADO EN HISTORIA DEL ARTE**
**3130.- Programa de Doctorat en Història de l'Art**

| EVOLUCIÓ |            | PROGRAMA FORMATIU  |         |  |         |                  | DESENVOLUPAMENT DEL RESULTATS D'APRENENTATGE   |                 |  |                 |  |        |         |   |         |                 |                 |
|----------|------------|--|---------|--|---------|------------------|--|-----------------|--|-----------------|--|--------|---------|---|---------|-----------------|-----------------|
|          |            | 1.Abans de matricular-me, em van informar de les línies d'investigació |         | 2... activitats formatives fins ara interessants ... |         | Mitjana del bloc | MECES A  |                 |  | MECES B         |  |        | MECES C |   |         |                 |                 |
|          |            | n°enq.   | MITJANA | n°enq.   | MITJANA |                  | 3.1. Desenvolupament d'estratègies d'anàlisis de teories, fonaments, i plantejaments i | Mitjana MECES A | 4.1. Realització d'una contribució original a la investigació científica que tinga | Mitjana MECES B | 5.1. Capacitat per a disenyar un projecte d'investigació on s'identifiquen | n°enq. | MITJANA | 5.2. Capacitat per a generar nou coneixement. | n°enq.  | MITJANA         | Mitjana MECES C |
| curs     | Recollides | n°enq.   | MITJANA | n°enq.   | MITJANA | n°enq.           | MITJANA  | n°enq.          | MITJANA  | n°enq.          | MITJANA  | n°enq. | MITJANA | n°enq.  | MITJANA | Mitjana MECES C |                 |
| 23-24    | 22         | 21   | 4,14    | 22   | 3,55    | 3,84             | 20   | 3,9             | 3,9  | 19              | 4  | 4      | 19      | 4,32  | 20      | 4,25            | 4,28            |
| 22-23    | 25         | 24   | 4,04    | 22   | 3,73    | 3,89             | 23   | 3,96            | 3,96   | 22              | 3,77   | 3,77   | 23      | 3,83  | 22      | 4               | 3,91            |
| 21-22    | 47         | 45   | 3,98    | 45   | 3,47    | 3,72             | 29   | 4,24            | 4,24   | 29              | 4,31   | 4,31   | 28      | 4,36  | 29      | 4,28            | 4,32            |
| 20-21    | 23         | 22   | 3,95    | 23   | 3,43    | 3,69             |  | *               | 3,87   |                 | *  | 3,48   |         | *   |         | *               | 4,55            |
| 19-20    | 17         | 16   | 4       | 16   | 3,44    | 3,72             |  | *               | 3,94   |                 | *  | 3,38   |         | *   |         | *               | 4,07            |
| 18-19    | 29         | 29   | 3,83    | 29   | 3,52    | 3,67             |  | *               | 4  |                 | *  | 3,46   |         | *   |         | *               | 4,18            |

| EVOLUCIÓ |        | DESENVOLUPAMENT DEL RESULTATS D'APRENENTATGE                         |        |   |        |  |         |  |        |                 |   |         |                 |  |        |  |        |                 |
|----------|--------|--|--------|---|--------|--|---------|--|--------|-----------------|---|---------|-----------------|--|--------|--|--------|-----------------|
|          |        | MECES D  |        |   |        |  | MECES E |  |        | MECES F         |   |         |                 |  |        |  |        |                 |
|          |        | 6.1. Autonomia per a iniciar, gestionar i liderar equips i projectes |        | 6.2. Capacitat per a realitzar treball col·laboratiu. |        | 6.3. Competència per a transferir el coneixement investigador a la |         | 6.4. Capacitat per a treballar en contextos multidisciplinars. |        | Mitjana MECES D | 7.1. Capacitat per a investigar amb responsabilitat social i integritat científica. |         | Mitjana MECES E | 8.1. Capacitat per a redactar informes/ articles d'investigació. |        | 8.2. Competència per a divulgar i exposar els resultats d'investigació a |        | Mitjana MECES F |
| curs     | n°enq. | MITJANA  | n°enq. | MITJANA   | n°enq. | MITJANA  | n°enq.  | MITJANA  | n°enq. | MITJANA         | n°enq.  | MITJANA | n°enq.          | MITJANA  | n°enq. | MITJANA  | n°enq. | MITJANA         |
| 23-24    | 20     | 4  | 19     | 3,89  | 19     | 4,32   | 19      | 4,11   | 4,08   | 18              | 4,28  | 4,28    | 19              | 4,32   | 19     | 4,21   | 4,26   |                 |
| 22-23    | 20     | 4  | 20     | 3,9   | 21     | 4,05   | 20      | 4  | 3,99   | 19              | 4,16  | 4,16    | 20              | 3,9  | 21     | 4,05   | 3,98   |                 |
| 21-22    | 25     | 3,8  | 27     | 3,93  | 28     | 4,11   | 26      | 4,15   | 4      | 28              | 4,25  | 4,25    | 29              | 4,38   | 27     | 4,19   | 4,29   |                 |
| 20-21    |        | *  |        | *   |        | *  |         | *  | 4,36   |                 | *   | 4,45    |                 | *  |        | *  | 4,43   |                 |
| 19-20    |        | *  |        | *   |        | *  |         | *  | 3,8    |                 | *   | 4,25    |                 | *  |        | *  | 4,25   |                 |
| 18-19    |        | *  |        | *   |        | *  |         | *  | 3,96   |                 | *   | 4,48    |                 | *  |        | *  | 4,31   |                 |

| EVOLUCIÓ |        | DESENVOLUPAMENT DEL RESULTATS D'APRENENTATGE   |        |   |        |                  | SEGUIMENT I SUPERVISIÓ |   |        |  |        |  |        |   |        |  |        |                  |
|----------|--------|--|--------|---|--------|------------------|------------------------|---|--------|--|--------|--|--------|---|--------|--|--------|------------------|
|          |        | MECES G  |        |   |        | Mitjana del bloc |                        |   |        |  |        |  |        |   |        |  |        |                  |
|          |        | 9.1. Capacitat per a realitzar avanços en aspectes culturals, socials o tecnològics. |        | 9.2. Capacitat per a fomentar la innovació. |        |                  | Mitjana MECES G        | 10. El meu tutor o la meua tutora m'està orientant adequadament |        | 11. Fins ara, he pogut desenvolupar les activitats del programa de doctorat que tinc |        | 12. El meu tutor/a i/o director/a de tesi m'està supervisant el pla d'investigació amb |        | 13. Fins al moment, tinc suficient informació per a desenvolupar el meu |        | 14. En general, l'orientació acadèmica que he rebut fins ara pel desenvolupament |        | Mitjana del bloc |
| curs     | n°enq. | MITJANA  | n°enq. | MITJANA                                     | n°enq. | MITJANA          | n°enq.                 | MITJANA   | n°enq. | MITJANA  | n°enq. | MITJANA  | n°enq. | MITJANA   | n°enq. | MITJANA  | n°enq. | MITJANA          |
| 23-24    | 19     | 4,32   | 18     | 4,17  | 4,24   | 4,16             | 22                     | 4,41  | 22     | 3,86   | 20     | 4,15   | 22     | 4,5   | 22     | 4,18   | 4,22   |                  |
| 22-23    | 20     | 4,15   | 19     | 4,05  | 4,1    | 3,98             | 24                     | 4,54  | 23     | 4,13   | 24     | 4,29   | 24     | 4,33  | 23     | 4,35   | 4,33   |                  |
| 21-22    | 27     | 4,3  | 28     | 4,11  | 4,2    | 4,19             | 46                     | 4,63  | 44     | 4,48   | 44     | 4,64   | 44     | 4,48  | 47     | 4,43   | 4,53   |                  |
| 20-21    |        | *  |        | *   | 4,65   | 4,25             | 22                     | 4,59  | 23     | 4,48   | 23     | 4,39   | 23     | 4,39  | 23     | 4,04   | 4,38   |                  |
| 19-20    |        | *  |        | *   | 4,38   | 4,01             | 17                     | 4,41  | 17     | 4,47   | 17     | 4,41   | 17     | 4,65  | 17     | 4,41   | 4,47   |                  |
| 18-19    |        | *  |        | *   | 4,55   | 4,14             | 28                     | 4,79  | 29     | 4,41   | 29     | 4,62   | 29     | 4,28  | 29     | 4,14   | 4,44   |                  |

A partir del curs 21-22 es modifiquen els ítems que avaluen les competències MECES 4

**(Enquesta a estudiantat de doctorat)**
**Curs Acadèmic: 23-24**
**3130 - PROGRAMA DE DOCTORADO EN HISTORIA DEL ARTE**

| curs  | ESTANCIA DE MOBILITAT: ERASMUS, PROGRAMA INTERNACIONAL O ALTRES                    |         |  |         |  |         |   |         |   |         |                                |         |   |         |   |         |                  |
|-------|--|---------|--|---------|--|---------|---|---------|---|---------|--------------------------------|---------|---|---------|---|---------|------------------|
|       | 16. Considere que el nivell acadèmic-investigador de la universitat i/o institució |         | 17. Pense que el reconeixement acadèmic del meu període d'estudis al |         | 18. L'atenció i la informació que he rebut de la Universitat de València abans |         | 19. La realització de l'estada ha contribuït a millorar els meus coneixements |         | 20. Crec que la realització de l'estada ha millorat la meua capacitat investigadora |         | 21. Ajudes econòmiques rebudes |         | 22. Personal docent de la Universitat de destinació |         | 23. L'estada que he realitzat en l'altra universitat o institució |         | Mitjana del bloc |
|       | nºenq.   | MITJANA | nºenq.   | MITJANA | nºenq.   | MITJANA | nºenq.  | MITJANA | nºenq.  | MITJANA | nºenq.                         | MITJANA | nºenq.  | MITJANA | nºenq.  | MITJANA |                  |
| 23-24 | 4  | 4,75    | 3  | 5       | 3  | 4,67    | 4   | 4       | 4   | 4,75    | 4                              | 3,75    | 3   | 4,67    | 3   | 4,67    | 4,5              |
| 22-23 | 3  | 5       | 3  | 4,67    | 3  | 4,67    | 3   | 4,67    | 3   | 5       | 3                              | 4,33    | 3   | 4,67    | 3   | 5       | 4,75             |
| 21-22 | 7  | 4,86    | 7  | 4,86    | 7  | 4,29    | 7   | 4,57    | 7   | 4,71    | 7                              | 4,14    | 7   | 4,71    | 7   | 4,71    | 4,61             |
| 20-21 | 7  | 4,86    | 7  | 4,86    | 7  | 4,71    | 6   | 4,33    | 7   | 4,86    | 7                              | 3,29    | 7   | 4,86    | 7   | 4,86    | 4,58             |
| 19-20 | 7  | 4,86    | 6  | 4,67    | 7  | 4       | 7   | 4,43    | 7   | 4,71    | 7                              | 3,14    | 7   | 4,86    | 7   | 4,71    | 4,42             |
| 18-19 | 10   | 4,7     | 9  | 4,78    | 9  | 4,44    | 9   | 4       | 10  | 4,9     | 9                              | 3,67    | 9   | 4,56    | 10  | 4,7     | 4,48             |

| curs  | TESI DOCTORAL  |         |   |         |   |         |   |         |   |         |  |         |  |         |                  |
|-------|--|---------|---|---------|---|---------|---|---------|---|---------|--|---------|--|---------|------------------|
|       | #. Els objectius i les competències de la meua tesi estan clars des de l'inici del seu |         | #. Considere que els requisits i els criteris d'avaluació són adequats i es |         | #. L'orientació i recolzament científic que he rebut fins ara del director/a per a la |         | #. Fins al moment, el director/a de la tesi ha estat accessible |         | #. Considere que el temps emprat en la realització de la tesi doctoral estarà |         | #. Pense que amb la realització de la tesi doctoral estic millorant la meua formació |         | #. Fins al moment, he satisfet les meues expectatives inicials |         | Mitjana del bloc |
|       | nºenq.   | MITJANA | nºenq.  | MITJANA | nºenq.  | MITJANA | nºenq.  | MITJANA | nºenq.  | MITJANA | nºenq.   | MITJANA | nºenq.   | MITJANA |                  |
| 23-24 | *  | *       | *   | *       | *   | *       | *   | *       | *   | *       | *  | *       | *  | *       | *                |
| 22-23 | *  | *       | *   | *       | *   | *       | *   | *       | *   | *       | *  | *       | *  | *       | *                |
| 21-22 | *  | *       | *   | *       | *   | *       | *   | *       | *   | *       | *  | *       | *  | *       | *                |
| 20-21 | 23   | 3,96    | 23  | 4,17    | 22  | 4,5     | 23  | 4,57    | 22  | 3,95    | 23   | 4,74    | 22   | 3,77    | 4,24             |
| 19-20 | 17   | 4,53    | 16  | 4,25    | 17  | 4,65    | 17  | 4,65    | 16  | 4,25    | 17   | 4,71    | 17   | 4,24    | 4,47             |
| 18-19 | 29   | 4,34    | 27  | 4,07    | 29  | 4,66    | 28  | 4,86    | 28  | 4,25    | 29   | 4,59    | 29   | 4       | 4,4              |

| curs  | INSTAL·LACIONS I RECURSOS                              |         |                  | GESTIÓ ACADÈMICA   |        |  |        |  |        |                  |      |      |
|-------|--|---------|------------------|--|--------|--|--------|--|--------|------------------|------|------|
|       | 31. Les instal·lacions i els recursos són adequats ... |         | Mitjana del bloc | 33. El servei que m'ha proporcionat l'Escola de Doctorat per a la gestió dels aspectes |        | 34. La informació proporcionada en la pàgina web de l'Escola de Doctorat |        | 35. L'organització i planificació del programa de doctorat ha estat adequada |        | Mitjana del bloc |      |      |
|       | nºenq.   | MITJANA | nºenq.           | MITJANA  | nºenq. | MITJANA  | nºenq. | MITJANA  | nºenq. | MITJANA          |      |      |
| 23-24 | 20   | 4,25    | 21               | 4,14   | 4,2    | 20   | 4,25   | 21   | 4,1    | 21               | 4,14 | 4,16 |
| 22-23 | 23   | 4       | 24               | 3,92   | 3,96   | 23   | 3,96   | 24   | 3,88   | 23               | 4,13 | 3,99 |
| 21-22 | 45   | 3,96    | 47               | 4,04   | 4      | 42   | 4,05   | 44   | 4,09   | 41               | 4,15 | 4,09 |
| 20-21 | 23   | 3,7     | 23               | 3,52   | 3,61   | 19   | 3,74   | 20   | 3,85   | 21               | 3,86 | 3,82 |
| 19-20 | 17   | 4,06    | 16               | 3,5  | 3,79   | 17   | 3,59   | 17   | 3,59   | 15               | 4,07 | 3,73 |
| 18-19 | 28   | 3,86    | 28               | 3,54   | 3,7    | 27   | 3,67   | 29   | 3,55   | 29               | 3,69 | 3,64 |

*A partir del curs 21-22 es modifiquen els ítems que avaluen les competències MECES 4*

(Enquesta a estudiantat de doctorat)

Curs Acadèmic: 23-24

3130 - PROGRAMA DE DOCTORADO EN HISTORIA DEL ARTE

| curs  | GLOBAL                         |         |                                   |         |   |         |  |         |                                     |         |                  |
|-------|--------------------------------|---------|-----------------------------------|---------|---|---------|--|---------|-------------------------------------|---------|------------------|
|       | Satisfacció amb el professorat |         | Instal·lacions i infraestructures |         | Activitats transversals i específiques del programa de doctorat |         | Experiència viscuda, tant acadèmica com extraacadèmica, a la Universitat de València |         | Recomanaria el programa de doctorat |         | Mitjana del bloc |
|       | nºenq.                         | MITJANA | nºenq.                            | MITJANA | nºenq.  | MITJANA | nºenq.   | MITJANA | nºenq.                              | MITJANA |                  |
| 23-24 | 20                             | 4,45    | 20                                | 4,15    |   | *       | 20   | 4,2     | 19                                  | 4,32    | 4,28             |
| 22-23 | 23                             | 4,43    | 23                                | 4,09    |   | *       | 23   | 4,04    | 25                                  | 3,96    | 4,13             |
| 21-22 | 45                             | 4,47    | 44                                | 3,95    |   | *       | 44   | 4,14    | 43                                  | 4,07    | 4,16             |
| 20-21 | 21                             | 4,43    | 22                                | 3,95    |   | *       | 22   | 4,09    | 22                                  | 4,18    | 4,16             |
| 19-20 | 15                             | 4,27    | 15                                | 3,87    |   | *       | 15   | 4,33    | 15                                  | 4,2     | 4,17             |
| 18-19 | 28                             | 4,54    | 27                                | 4       |   | *       | 28   | 4,21    | 27                                  | 4,04    | 4,2              |

\* La mitjana de l'ítem es calcula a partir de 3 enquestes amb valoració.

La mitjana del bloc es calcula ponderant pel nombre d'enquestes de cada ítem.