

Curs Acadèmic: 25-26

3173 - PROGRAMA DE DOCTORADO EN BIOMEDICINA Y BIOTECNOLOGÍA

Sexe:

|      |    |        |
|------|----|--------|
| Home | 23 | 37,10% |
| Dona | 39 | 62,90% |



Edat

| < 25   | 25 a 29 | 30 a 34 | 35 a 39 | 40 a 49 | > 49  |
|--------|---------|---------|---------|---------|-------|
| 7      | 46      | 9       | 3       | 1       | 0     |
| 11,00% | 70,00%  | 14,00%  | 5,00%   | 2,00%   | 0,00% |

Contestades

66 ( 99,00% )

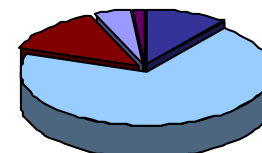

Situació laboral actual

|                           |    |        |
|---------------------------|----|--------|
| Contractat                | 46 | 69,70% |
| Autònom                   | 1  | 1,52%  |
| Aturat                    | 3  | 4,55%  |
| Becari/ària               | 15 | 22,73% |
| Pràctiques no remunerades | 1  | 0,00%  |
| Altra                     | 0  | 0,00%  |

Contestades

66 ( 99,00% )

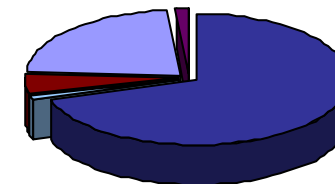

Altra situació laboral:

Curs Acadèmic: 25-26

3173 - PROGRAMA DE DOCTORADO EN BIOMEDICINA Y BIOTECNOLOGÍA

**PROGRAMA FORMATIU**

1. Abans de matricular-me, em van informar de les línies d'investigació del programa de doctorat

2. Fins ara, les activitats formatives que he desenvolupat en el programa de doctorat han sigut interessants per a desenvolupar la meua investigació

| Freqüències de resposta           |    |    |    |    |   |             |
|-----------------------------------|----|----|----|----|---|-------------|
| Molt en desacord.....Molt d'acord |    |    |    |    |   |             |
| N/C                               | 1  | 2  | 3  | 4  | 5 | MITJANA     |
| 5                                 | 13 | 13 | 17 | 12 | 7 | 2,79        |
| 2                                 | 8  | 13 | 15 | 24 | 5 | 3,08        |
| <b>Mitjana del bloc</b>           |    |    |    |    |   | <b>2,94</b> |

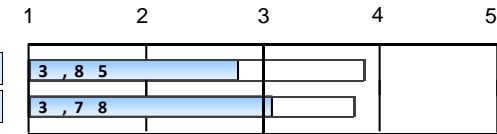

**DESENVOLUPAMENT DEL RESULTATS D'APRENENTATGE**

3.1. Desenvolupament d'estratègies d'anàlisi de teories, fonaments, i plantejaments i mètodes d'investigació.

4.1. Realització d'una contribució original a la investigació científica que tinga reconeixement per la comunitat científica internacional.

5.1. Capacitat per a dissenyar un projecte d'investigació on s'identifiquen situacions en les que aplicar les contribucions de la investigació.

5.2. Capacitat per a generar nou coneixement.

6.1. Autonomia per a iniciar, gestionar i liderar equips i projectes d'investigació innovadors i col·laboracions científiques.

6.2. Capacitat per a realitzar treball col·laboratiu.

6.3. Competència per a transferir el coneixement investigador a la societat.

6.4. Capacitat per a treballar en contextos multidisciplinars.

7.1. Capacitat per a investigar amb responsabilitat social i integritat científica.

8.1. Capacitat per a redactar informes/ articles d'investigació.

8.2. Competència per a divulgar i exposar els resultats d'investigació a qualsevol audiència.

9.1. Capacitat per a realitzar avanços en aspectes culturals, socials o tecnològics.

9.2. Capacitat per a fomentar la innovació.

|                         |   |   |    |    |    |             |
|-------------------------|---|---|----|----|----|-------------|
| 5                       | 1 | 3 | 6  | 30 | 22 | 4,11        |
| MECES A                 |   |   |    |    |    | 4,11        |
| 7                       | 1 | 5 | 9  | 27 | 18 | 3,93        |
| MECES B                 |   |   |    |    |    | 3,93        |
| 6                       | 1 | 1 | 9  | 30 | 20 | 4,10        |
| 5                       | 1 | 0 | 9  | 32 | 20 | 4,13        |
| MECES C                 |   |   |    |    |    | 4,11        |
| 7                       | 1 | 2 | 14 | 25 | 18 | 3,95        |
| 5                       | 1 | 0 | 4  | 24 | 33 | 4,42        |
| 5                       | 5 | 5 | 11 | 22 | 19 | 3,73        |
| 5                       | 2 | 1 | 3  | 25 | 31 | 4,32        |
| MECES D                 |   |   |    |    |    | 4,11        |
| 5                       | 1 | 0 | 4  | 23 | 34 | 4,44        |
| MECES E                 |   |   |    |    |    | 4,44        |
| 6                       | 1 | 2 | 8  | 31 | 19 | 4,07        |
| 8                       | 2 | 1 | 8  | 27 | 21 | 4,08        |
| MECES F                 |   |   |    |    |    | 4,08        |
| 8                       | 1 | 3 | 14 | 28 | 13 | 3,83        |
| 7                       | 1 | 3 | 21 | 20 | 15 | 3,75        |
| MECES G                 |   |   |    |    |    | 3,79        |
| <b>Mitjana del bloc</b> |   |   |    |    |    | <b>4,07</b> |

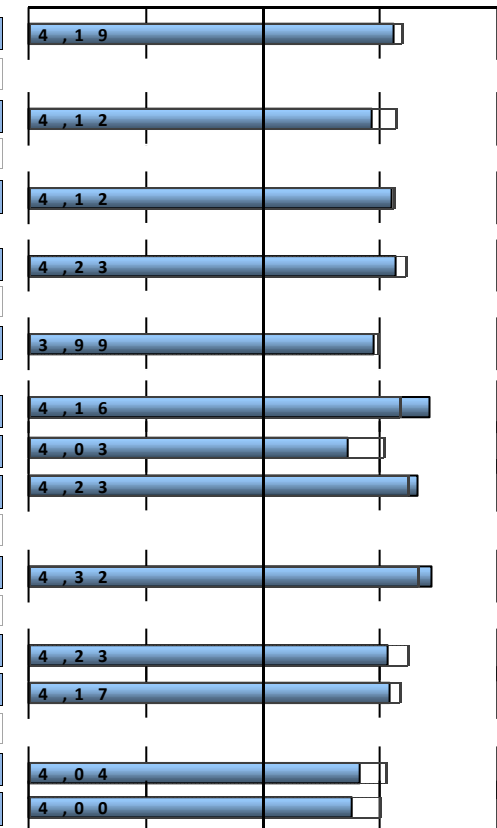

Escala utilitzada: d'1 a 5

■ : Mitjana del programa de doctorat  
□ : Mitjana Global, valor dins la barra

Curs Acadèmic: 25-26

3173 - PROGRAMA DE DOCTORADO EN BIOMEDICINA Y BIOTECNOLOGÍA

**SEGUIMENT I SUPERVISIÓ**

|  |
|--|
| 10. El meu tutor o la meua tutora m'està orientant adequadament  |
| 11. Fins ara, he pogut desenvolupar les activitats del programa de doctorat que tinc previstes                       |
| 12. El meu tutor/a i/o director/a de tesi m'està supervisant el pla d'investigació amb regularitat                   |
| 13. Fins al moment, tinc suficient informació per a desenvolupar el meu pla d'investigació                           |
| 14. En general, l'orientació acadèmica que he rebut fins ara pel desenvolupament dels meus estudis ha sigut adequada |

| Freqüències de resposta           |   |   |    |    |    |             |
|-----------------------------------|---|---|----|----|----|-------------|
| Molt en desacord.....Molt d'acord |   |   |    |    |    |             |
| N/C                               | 1 | 2 | 3  | 4  | 5  | MITJANA     |
| 3                                 | 9 | 8 | 9  | 15 | 23 | 3,55        |
| 2                                 | 2 | 5 | 11 | 24 | 23 | 3,94        |
| 1                                 | 2 | 1 | 7  | 23 | 33 | 4,27        |
| 3                                 | 2 | 3 | 8  | 23 | 28 | 4,13        |
| 2                                 | 6 | 6 | 14 | 21 | 18 | 3,60        |
| <b>Mitjana del bloc</b>           |   |   |    |    |    | <b>3,90</b> |

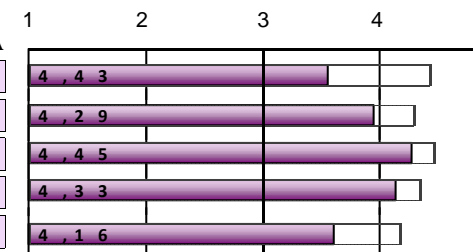

**ESTANCIA DE MOBILITAT: ERASMUS, PROGRAMA INTERNACIONAL O ALTRES**

|   |    |    |        |
|---|----|----|--------|
| 15. Has participat en programes de mobilitat durant els teus estudis de doctorat? | Sí | 19 | 28,36% |
|   | No | 48 | 71,64% |

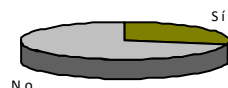

**Només els que han contestat "Sí"**

|  |
|--|
| 16. Considere que el nivell acadèmic-investigador de la universitat i/o institució de destinació és l'adequat                  |
| 17. Pense que el reconeixement acadèmic del meu període d'estudis al país de destinació ha estat adequat                       |
| 18. L'atenció i la informació que he rebut de la Universitat de València abans, durant i després de l'estada ha estat adequada |
| 19. La realització de l'estada ha contribuït a millorar els meus coneixements lingüístics                                      |
| 20. Crec que la realització de l'estada ha millorat la meua capacitat investigadora  |
| Assenyala el teu grau de satisfacció amb:  |
| 21. Ajudes econòmiques rebudes   |
| 22. Personal docent de la Universitat de destinació  |
| 23. L'estada que he realitzat en l'altra universitat o institució  |

| Freqüències de resposta           |   |   |   |   |    |             |
|-----------------------------------|---|---|---|---|----|-------------|
| Molt en desacord.....Molt d'acord |   |   |   |   |    |             |
| N/C                               | 1 | 2 | 3 | 4 | 5  | MITJANA     |
| 1                                 | 0 | 0 | 0 | 4 | 14 | 4,78        |
| 4                                 | 0 | 1 | 0 | 6 | 8  | 4,40        |
| 2                                 | 5 | 3 | 3 | 2 | 4  | 2,82        |
| 3                                 | 0 | 0 | 1 | 4 | 11 | 4,63        |
| 1                                 | 0 | 0 | 0 | 4 | 14 | 4,78        |
| Molt insatisfet.....Molt satisfet |   |   |   |   |    |             |
| N/C                               | 1 | 2 | 3 | 4 | 5  | MITJANA     |
| 1                                 | 1 | 5 | 1 | 7 | 4  | 3,44        |
| 1                                 | 0 | 0 | 2 | 4 | 12 | 4,56        |
| 1                                 | 0 | 0 | 1 | 5 | 12 | 4,61        |
| <b>Mitjana del bloc</b>           |   |   |   |   |    | <b>4,25</b> |

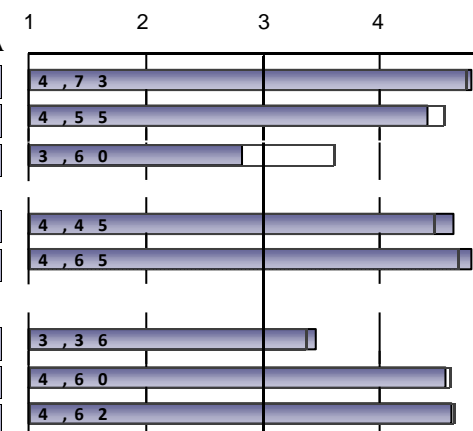

Escales utilitzada: d'1 a 5  
 : Mitjana del programa de doctorat  
 : Mitjana Global, valor dins la barra

Curs Acadèmic: 25-26

3173 - PROGRAMA DE DOCTORADO EN BIOMEDICINA Y BIOTECNOLOGÍA

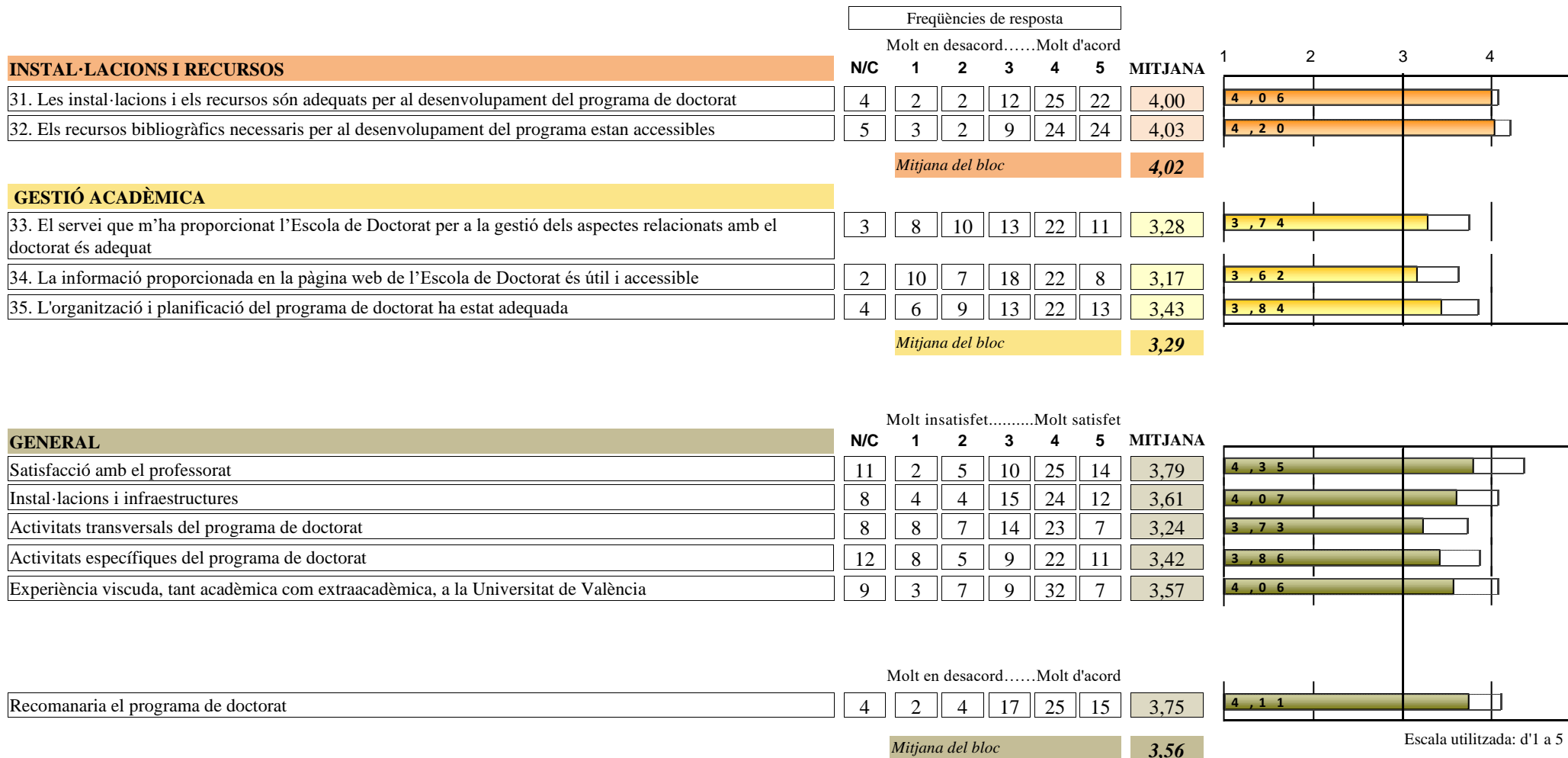

[Barra omplida] : Mitjana del programa de doctorat  
[Barra buida] : Mitjana Global, valor dins la barra

Curs Acadèmic: 25-26

3173 - PROGRAMA DE DOCTORADO EN BIOMEDICINA Y BIOTECNOLOGÍA

| EVOLUCIÓ |            | PROGRAMA FORMATIU  |         |  |         |                  | DESENVOLUPAMENT DEL RESULTATS D'APRENENTATGE   |                 |  |                 |   |   |                 |        |         |      |      |
|----------|------------|--|---------|--|---------|------------------|--|-----------------|--|-----------------|---|---|-----------------|--------|---------|------|------|
|          |            | 1.Abans de matricular-me, em van informar de les línies d'investigació |         | 2... activitats formatives fins ara interessants ... |         | Mitjana del bloc | MECES A  |                 |  | MECES B         |   |   | MECES C         |        |         |      |      |
|          |            | nºenq.   | MITJANA | nºenq.   | MITJANA |                  | 3.1. Desenvolupament d'estratègies d'anàlisis de teories, fonaments, i plantejaments i | Mitjana MECES A | 4.1. Realització d'una contribució original a la investigació científica que tinga | Mitjana MECES B | 5.1. Capacitat per a disenyar un projecte d'investigació on s'identifiquen situacions | 5.2. Capacitat per a generar nou coneixement. | Mitjana MECES C |        |         |      |      |
| curs     | Recollides | nºenq.   | MITJANA | nºenq.   | MITJANA | nºenq.           | MITJANA  | nºenq.          | MITJANA  | nºenq.          | MITJANA   | nºenq.  | MITJANA         | nºenq. | MITJANA |      |      |
| 25-26    | 67         | 62   | 2,79    | 65   | 3,08    | 2,94             | 62   | 4,11            | 4,11   | 60              | 3,93  | 3,93  | 61              | 4,1    | 62      | 4,13 | 4,11 |
| 24-25    | 46         | 42   | 2,71    | 42   | 2,98    | 2,85             | 42   | 4,02            | 4,02   | 39              | 3,82  | 3,82  | 41              | 3,88   | 41      | 3,9  | 3,89 |
| 23-24    | 55         | 54   | 2,59    | 51   | 2,88    | 2,73             | 49   | 4,16            | 4,16   | 49              | 4,24  | 4,24  | 49              | 4      | 50      | 4,2  | 4,1  |
| 22-23    | 45         | 45   | 2,2     | 41   | 2,8     | 2,49             | 40   | 3,98            | 3,98   | 39              | 3,95  | 3,95  | 39              | 3,9    | 41      | 4,22 | 4,06 |
| 21-22    | 71         | 70   | 2,46    | 69   | 2,88    | 2,67             | 33   | 4,21            | 4,21   | 33              | 4,18  | 4,18  | 32              | 4,19   | 33      | 4,33 | 4,26 |
| 20-21    | 29         | 28   | 2,54    | 28   | 2,79    | 2,66             | *  | 3               |  | *               | 3,08  |   | *               |        | *       |      | 4,12 |

| EVOLUCIÓ |        | DESENVOLUPAMENT DEL RESULTATS D'APRENENTATGE  |        |   |        |  |         |  |        |                 |   |         |                 |  |        |   |      |
|----------|--------|---|--------|---|--------|--|---------|--|--------|-----------------|---|---------|-----------------|--|--------|---|------|
|          |        | MECES D   |        |   |        |  | MECES E |  |        |                 | MECES F   |         |                 |  |        |   |      |
|          |        | 6.1. Autonomia per a iniciar, gestionar i liderar equips i projectes d'investigació |        | 6.2. Capacitat per a realitzar treball col·laboratiu. |        | 6.3. Competència per a transferir el coneixement investigador a la |         | 6.4. Capacitat per a treballar en contextos multidisciplinars. |        | Mitjana MECES D | 7.1. Capacitat per a investigar amb responsabilitat social i integritat científica. |         | Mitjana MECES E | 8.1. Capacitat per a redactar informes/ articles d'investigació. |        | 8.2. Competència per a divulgar i exposar els resultats d'investigació a qualsevol audiència. |      |
| curs     | nºenq. | MITJANA   | nºenq. | MITJANA   | nºenq. | MITJANA  | nºenq.  | MITJANA  | nºenq. | MITJANA         | nºenq.  | MITJANA | nºenq.          | MITJANA  | nºenq. | MITJANA   |      |
| 25-26    | 60     | 3,95  | 62     | 4,42  | 62     | 3,73   | 62      | 4,32   | 4,11   | 62              | 4,44  | 4,44    | 61              | 4,07   | 59     | 4,08  | 4,08 |
| 24-25    | 42     | 3,74  | 43     | 4,35  | 41     | 3,63   | 43      | 4,05   | 3,95   | 42              | 4,12  | 4,12    | 41              | 4,07   | 41     | 3,93  | 4    |
| 23-24    | 49     | 4   | 50     | 4,44  | 49     | 3,96   | 49      | 4,22   | 4,16   | 49              | 4,43  | 4,43    | 50              | 4,26   | 49     | 4,12  | 4,19 |
| 22-23    | 41     | 3,95  | 41     | 4,27  | 41     | 3,9  | 40      | 4,22   | 4,09   | 41              | 4,24  | 4,24    | 39              | 4,05   | 39     | 3,87  | 3,96 |
| 21-22    | 33     | 4,09  | 32     | 4,44  | 33     | 4  | 33      | 4,3  | 4,21   | 31              | 4,35  | 4,35    | 33              | 4,48   | 32     | 4,44  | 4,46 |
| 20-21    |        | *   |        | *   |        | *  |         | *  | 3,92   |                 | *   | 4,29    |                 | *  |        | *   | 3,92 |

A partir del curs 21-22 es modifiquen els ítems que avaluen les competències MECES 4

Curs Acadèmic: 25-26

3173 - PROGRAMA DE DOCTORADO EN BIOMEDICINA Y BIOTECNOLOGÍA

| curs  | DESENVOLUPAMENT DEL RESULTATS D'APRENENTATGE |         |        |         | SEGUIMENT I SUPERVISIÓ  |                  |  |         |  |         |  |         |   |         |                  |         |      |
|-------|--|---------|--------|---------|---|------------------|--|---------|--|---------|--|---------|---|---------|------------------|---------|------|
|       | MECES G                                      |         |        |         | 10. El meu tutor o la meua tutora m'està orientant adequadament |                  | 11. Fins ara, he pogut desenvolupar les activitats del programa de doctorat que tinc |         | 12. El meu tutor/a i/o director/a de tesi m'està supervisant el pla d'investigació amb |         | 13. Fins al moment, tinc suficient informació per a desenvolupar el meu pla d'investigació |         | 14. En general, l'orientació acadèmica que he rebut fins ara pel desenvolupament dels |         | Mitjana del bloc |         |      |
|       | nºenq.                                       | MITJANA | nºenq. | MITJANA | Mitjana MECES G   | Mitjana del bloc | nºenq.   | MITJANA | nºenq.   | MITJANA | nºenq.   | MITJANA | nºenq.  | MITJANA | nºenq.           | MITJANA |      |
| 25-26 | 59   | 3,83    | 60     | 3,75    | 3,79  | 4,07             | 64   | 3,55    | 65   | 3,94    | 66   | 4,27    | 64  | 4,12    | 65               | 3,6     | 3,90 |
| 24-25 | 39   | 3,49    | 39     | 3,67    | 3,58  | 3,90             | 41   | 3,61    | 43   | 3,98    | 44   | 4,16    | 44  | 4,02    | 43               | 3,63    | 3,88 |
| 23-24 | 48   | 3,77    | 49     | 3,63    | 3,7   | 4,11             | 52   | 3,62    | 55   | 3,89    | 52   | 4,17    | 54  | 4,17    | 55               | 3,49    | 3,87 |
| 22-23 | 37   | 3,62    | 40     | 3,7     | 3,66  | 3,99             | 43   | 3,33    | 44   | 3,89    | 44   | 3,98    | 45  | 4,04    | 44               | 3,5     | 3,75 |
| 21-22 | 33   | 3,94    | 32     | 4,09    | 4,02  | 4,23             | 67   | 3,43    | 70   | 3,9     | 71   | 4,08    | 68  | 4,03    | 69               | 3,48    | 3,79 |
| 20-21 | *  |         | *      |         | 3,88  | 3,75             | 26   | 2,96    | 29   | 3,79    | 29   | 4,07    | 28  | 4,07    | 29               | 3,55    | 3,70 |

| curs  | ESTANCIA DE MOBILITAT: ERASMUS, PROGRAMA INTERNACIONAL O ALTRES                    |         |   |         |  |         |   |         |   |         |                                |         |   |         | Mitjana del bloc |   |         |
|-------|--|---------|---|---------|--|---------|---|---------|---|---------|--------------------------------|---------|---|---------|------------------|---|---------|
|       | 16. Considere que el nivell acadèmic-investigador de la universitat i/o institució |         | 17. Pense que el reconeixement acadèmic del meu període d'estudis al país |         | 18. L'atenció i la informació que he rebut de la Universitat de València abans, durant i |         | 19. La realització de l'estada ha contribuït a millorar els meus coneixements lingüístics |         | 20. Crec que la realització de l'estada ha millorat la meua capacitat investigadora |         | 21. Ajudes econòmiques rebudes |         | 22. Personal docent de la Universitat de destinació |         |                  | 23. L'estada que he realitzat en l'altra universitat o institució |         |
|       | nºenq.   | MITJANA | nºenq.  | MITJANA | nºenq.   | MITJANA | nºenq.  | MITJANA | nºenq.  | MITJANA | nºenq.                         | MITJANA | nºenq.  | MITJANA |                  | nºenq.  | MITJANA |
| 25-26 | 18   | 4,78    | 15  | 4,4     | 17   | 2,82    | 16  | 4,62    | 18  | 4,78    | 18                             | 3,44    | 18  | 4,56    | 18               | 4,61  | 4,25    |
| 24-25 | 11   | 4,73    | 11  | 4,64    | 11   | 3       | 10  | 4,7     | 11  | 4,73    | 11                             | 3,91    | 10  | 4,7     | 11               | 4,73  | 4,38    |
| 23-24 | 14   | 4,86    | 14  | 4,5     | 15   | 3       | 15  | 4,47    | 15  | 4,53    | 15                             | 3,53    | 15  | 4,73    | 15               | 4,8   | 4,30    |
| 22-23 | 10   | 4,7     | 9   | 4,22    | 9  | 3,11    | 9   | 3,78    | 10  | 4,5     | 10                             | 3,6     | 9   | 4,22    | 9                | 4,33  | 4,07    |
| 21-22 | 12   | 4,42    | 11  | 4,09    | 12   | 2,83    | 11  | 4,45    | 11  | 4,18    | 12                             | 3,42    | 10  | 4,1     | 10               | 4,3   | 3,96    |
| 20-21 | 9  | 4,56    | 8   | 4,12    | 7  | 3,71    | 9   | 4,33    | 8   | 4,75    | 8                              | 4,12    | 6   | 4       | 8                | 4,12  | 4,24    |

A partir del curs 21-22 es modifiquen els ítems que avaluen les competències MECES 4

Curs Acadèmic: 25-26

3173 - PROGRAMA DE DOCTORADO EN BIOMEDICINA Y BIOTECNOLOGÍA

| curs  | INSTAL·LACIONS I RECURSOS                              |         |  |         |                  | GESTIÓ ACADÈMICA   |         |  |         |  |         |                  |
|-------|--|---------|--|---------|------------------|--|---------|--|---------|--|---------|------------------|
|       | 31. Les instal·lacions i els recursos són adequats ... |         | 32. Els recursos bibliogràfics estan accessibles |         | Mitjana del bloc | 33. El servei que m'ha proporcionat l'Escola de Doctorat per a la gestió dels aspectes |         | 34. La informació proporcionada en la pàgina web de l'Escola de Doctorat és útil i |         | 35. L'organització i planificació del programa de doctorat ha estat adequada |         | Mitjana del bloc |
|       | nºenq.   | MITJANA | nºenq.   | MITJANA |                  | nºenq.   | MITJANA | nºenq.   | MITJANA | nºenq.   | MITJANA |                  |
| 25-26 | 63   | 4       | 62   | 4,03    | 4,02             | 64   | 3,28    | 65   | 3,17    | 63   | 3,43    | 3,29             |
| 24-25 | 44   | 3,7     | 43   | 3,93    | 3,82             | 43   | 3,26    | 45   | 3,22    | 44   | 3,32    | 3,27             |
| 23-24 | 49   | 3,9     | 52   | 3,94    | 3,92             | 53   | 3,34    | 54   | 3,28    | 50   | 3,38    | 3,33             |
| 22-23 | 43   | 3,88    | 44   | 4,18    | 4,03             | 42   | 2,93    | 42   | 2,93    | 43   | 3,14    | 3,00             |
| 21-22 | 67   | 3,85    | 64   | 4,05    | 3,95             | 64   | 3,22    | 68   | 3,31    | 65   | 3,23    | 3,25             |
| 20-21 | 29   | 4,03    | 29   | 4,24    | 4,14             | 26   | 3,42    | 28   | 3,18    | 28   | 3,36    | 3,32             |

| curs  | GENERAL                        |         |                                   |         |  |         |  |         |  |         |                                     |         |                  |
|-------|--------------------------------|---------|-----------------------------------|---------|--|---------|--|---------|--|---------|-------------------------------------|---------|------------------|
|       | Satisfacció amb el professorat |         | Instal·lacions i infraestructures |         | Activitats transversals del programa de doctorat |         | Activitats específiques del programa de doctorat |         | Experiència viscuda, tant acadèmica com extraacadèmica, a la Universitat de València |         | Recomanaria el programa de doctorat |         | Mitjana del bloc |
|       | nºenq.                         | MITJANA | nºenq.                            | MITJANA | nºenq.   | MITJANA | nºenq.   | MITJANA | nºenq.   | MITJANA | nºenq.                              | MITJANA |                  |
| 25-26 | 56                             | 3,79    | 59                                | 3,61    | 59   | 3,24    | 55   | 3,42    | 58   | 3,57    | 63                                  | 3,75    | 3,56             |
| 24-25 | 33                             | 3,82    | 36                                | 3,58    | 37   | 2,86    | 38   | 3,16    | 40   | 3,52    | 42                                  | 3,5     | 3,40             |
| 23-24 | 47                             | 3,72    | 46                                | 3,52    | 49   | 2,73    | 45   | 2,82    | 49   | 3,53    | 49                                  | 3,61    | 3,33             |
| 22-23 | 35                             | 3,49    | 35                                | 3,49    | 38   | 2,82    | 37   | 3,16    | 36   | 3,69    | 39                                  | 3,54    | 3,36             |
| 21-22 | 55                             | 3,67    | 59                                | 3,66    | 60   | 2,92    | 55   | 3,25    | 59   | 3,59    | 61                                  | 3,44    | 3,42             |
| 20-21 | 24                             | 3,92    | 25                                | 3,88    | 28   | 3,07    | 25   | 3,48    | 27   | 3,52    | 26                                  | 3,65    | 3,57             |

\* La mitjana de l'ítem es calcula a partir de 3 enquestes amb valoració.  
La mitjana del bloc es calcula ponderant pel nombre d'enquestes de cada ítem.