

Curs Acadèmic: 25-26

3115 - PROGRAMA DE DOCTORADO EN ECONOMÍA INTERNACIONAL Y TURISMO

Sexe:

Home	3	60,00%
Dona	2	40,00%



Edat

< 25	25 a 29	30 a 34	35 a 39	40 a 49	> 49
0	0	0	1	2	3
0,00%	0,00%	0,00%	17,00%	33,00%	50,00%

Contestades

6 (100,00%)

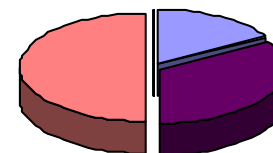

Situació laboral actual

Contractat	3	60,00%
Autònom	1	20,00%
Aturat	0	0,00%
Becari/ària	0	0,00%
Pràctiques no remunerades	0	0,00%
Altra	1	20,00%

Contestades

5 (83,00%)

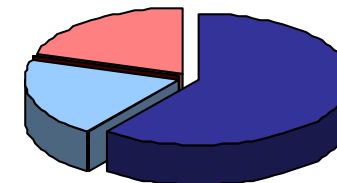

Altra situació laboral:

Rentsta

Curs Acadèmic: 25-26

3115 - PROGRAMA DE DOCTORADO EN ECONOMÍA INTERNACIONAL Y TURISMO

PROGRAMA FORMATIU

1. Abans de matricular-me, em van informar de les línies d'investigació del programa de doctorat
2. Fins ara, les activitats formatives que he desenvolupat en el programa de doctorat han sigut interessants per a desenvolupar la meua investigació

Freqüències de resposta						
Molt en desacord.....Molt d'acord						
N/C	1	2	3	4	5	MITJANA
0	1	0	1	1	3	3,83
0	0	1	2	1	2	3,67
Mitjana del bloc						3,75

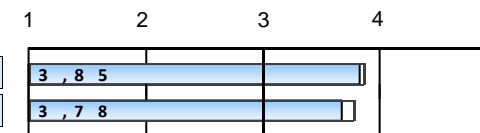

DESENVOLUPAMENT DEL RESULTATS D'APRENENTATGE

3.1. Desenvolupament d'estratègies d'anàlisi de teories, fonaments, i plantejaments i mètodes d'investigació.
4.1. Realització d'una contribució original a la investigació científica que tinga reconeixement per la comunitat científica internacional.
5.1. Capacitat per a dissenyar un projecte d'investigació on s'identifiquen situacions en les que aplicar les contribucions de la investigació.
5.2. Capacitat per a generar nou coneixement.
6.1. Autonomia per a iniciar, gestionar i liderar equips i projectes d'investigació innovadors i col·laboracions científiques.
6.2. Capacitat per a realitzar treball col·laboratiu.
6.3. Competència per a transferir el coneixement investigador a la societat.
6.4. Capacitat per a treballar en contextos multidisciplinars.
7.1. Capacitat per a investigar amb responsabilitat social i integritat científica.
8.1. Capacitat per a redactar informes/ articles d'investigació.
8.2. Competència per a divulgar i exposar els resultats d'investigació a qualsevol audiència.
9.1. Capacitat per a realitzar avanços en aspectes culturals, socials o tecnològics.
9.2. Capacitat per a fomentar la innovació.

0	0	0	1	5	0	3,83
MECES A						3,83
1	1	0	0	3	1	3,60
MECES B						3,6
1	0	0	0	4	1	4,20
0	0	0	1	4	1	4,00
MECES C						4,09
0	0	1	2	3	0	3,33
0	0	0	4	2	0	3,33
0	0	0	2	3	1	3,83
0	0	0	0	5	1	4,17
MECES D						3,67
0	0	0	0	6	0	4,00
MECES E						4
0	0	0	1	5	0	3,83
0	0	0	0	6	0	4,00
MECES F						3,92
0	0	0	4	2	0	3,33
0	0	0	2	4	0	3,67
MECES G						3,5
Mitjana del bloc						3,78

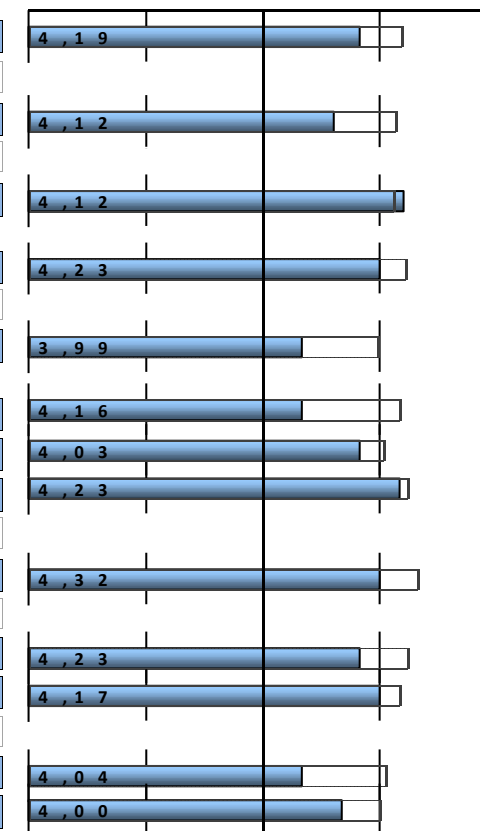

Escala utilitzada: d'1 a 5

■ : Mitjana del programa de doctorat
□ : Mitjana Global, valor dins la barra

Curs Acadèmic: 25-26

3115 - PROGRAMA DE DOCTORADO EN ECONOMÍA INTERNACIONAL Y TURISMO

SEGUIMENT I SUPERVISIÓ

10. El meu tutor o la meua tutora m'està orientant adequadament	0	0	0	0	3	3	4,50
11. Fins ara, he pogut desenvolupar les activitats del programa de doctorat que tinc previstes	0	0	0	2	2	2	4,00
12. El meu tutor/a i/o director/a de tesi m'està supervisant el pla d'investigació amb regularitat	0	0	0	0	2	4	4,67
13. Fins al moment, tinc suficient informació per a desenvolupar el meu pla d'investigació	1	0	0	2	2	1	3,80
14. En general, l'orientació acadèmica que he rebut fins ara pel desenvolupament dels meus estudis ha sigut adequada	1	0	1	1	2	1	3,60

Freqüències de resposta						
Molt en desacord.....Molt d'acord						
N/C	1	2	3	4	5	MITJANA
0	0	0	0	3	3	4,50
0	0	0	2	2	2	4,00
0	0	0	0	2	4	4,67
1	0	0	2	2	1	3,80
1	0	1	1	2	1	3,60
Mitjana del bloc						4,14

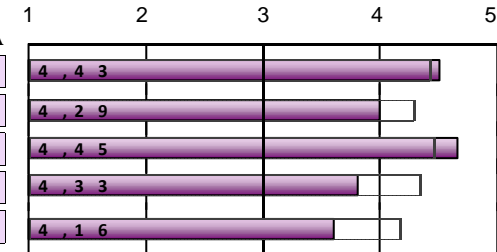

ESTANCIA DE MOBILITAT: ERASMUS, PROGRAMA INTERNACIONAL O ALTRES

15. Has participat en programes de mobilitat durant els teus estudis de doctorat?	Sí	1	16,67%
	No	5	83,33%

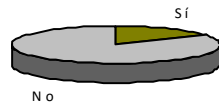

Només els que han contestat "Sí"

16. Considere que el nivell acadèmic-investigador de la universitat i/o institució de destinació és l'adequat	0	0	0	0	0	1	*
17. Pense que el reconeixement acadèmic del meu període d'estudis al país de destinació ha estat adequat	0	0	0	0	0	1	*
18. L'atenció i la informació que he rebut de la Universitat de València abans, durant i després de l'estada ha estat adequada	0	0	0	1	0	0	*
19. La realització de l'estada ha contribuït a millorar els meus coneixements lingüístics	0	0	0	0	0	1	*
20. Crec que la realització de l'estada ha millorat la meua capacitat investigadora	0	0	0	0	0	1	*
Assenyala el teu grau de satisfacció amb:							
21. Ajudes econòmiques rebudes	0	1	0	0	0	0	*
22. Personal docent de la Universitat de destinació	0	0	0	0	0	1	*
23. L'estada que he realitzat en l'altra universitat o institució	0	0	0	0	1	0	*

Freqüències de resposta						
Molt en desacord.....Molt d'acord						
N/C	1	2	3	4	5	MITJANA
0	0	0	0	0	1	*
0	0	0	0	0	1	*
0	0	0	1	0	0	*
0	0	0	0	0	1	*
0	0	0	0	0	1	*
Molt insatisfet.....Molt satisfet						
0	1	0	0	0	0	*
0	0	0	0	0	1	*
0	0	0	0	1	0	*
Mitjana del bloc						*

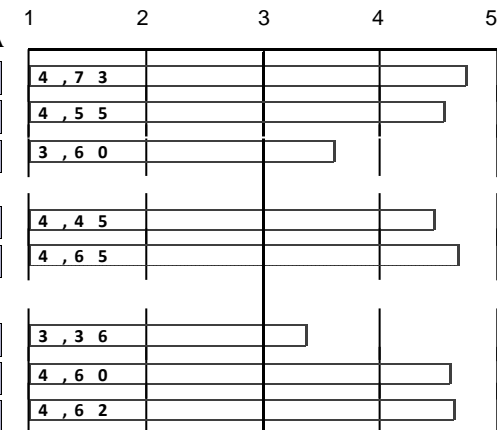

Escala utilitzada: d'1 a 5

■ : Mitjana del programa de doctorat
□ : Mitjana Global, valor dins la barra

Curs Acadèmic: 25-26

3115 - PROGRAMA DE DOCTORADO EN ECONOMÍA INTERNACIONAL Y TURISMO

	Freqüències de resposta						MITJANA	Escala utilitzada: d'1 a 5				
	N/C	1	2	3	4	5		1	2	3	4	5
INSTAL·LACIONS I RECURSOS												
31. Les instal·lacions i els recursos són adequats per al desenvolupament del programa de doctorat	0	0	0	0	3	3	4,50					
32. Els recursos bibliogràfics necessaris per al desenvolupament del programa estan accessibles	0	0	0	0	2	4	4,67					
	Mitjana del bloc						4,58					
GESTIÓ ACADÈMICA												
33. El servei que m'ha proporcionat l'Escola de Doctorat per a la gestió dels aspectes relacionats amb el doctorat és adequat	0	0	0	1	3	2	4,17					
34. La informació proporcionada en la pàgina web de l'Escola de Doctorat és útil i accessible	0	0	0	2	4	0	3,67					
35. L'organització i planificació del programa de doctorat ha estat adequada	0	0	0	0	4	2	4,33					
	Mitjana del bloc						4,06					
GENERAL												
Satisfacció amb el professorat	0	0	0	1	2	3	4,33					
Instal·lacions i infraestructures	0	0	0	0	3	3	4,50					
Activitats transversals del programa de doctorat	6						*					
Activitats específiques del programa de doctorat	0	0	1	2	2	1	3,50					
Experiència viscuda, tant acadèmica com extraacadèmica, a la Universitat de València	0	0	0	0	4	2	4,33					
Molt en desacord.....Molt d'acord												
Recomanaria el programa de doctorat	0	0	0	1	3	2	4,17					
	Mitjana del bloc						4,17					

: Mitjana del programa de doctorat
 : Mitjana Global, valor dins la barra

Curs Acadèmic: 25-26

3115 - PROGRAMA DE DOCTORADO EN ECONOMÍA INTERNACIONAL Y TURISMO

EVOLUCIÓ		PROGRAMA FORMATIU						DESENVOLUPAMENT DEL RESULTATS D'APRENENTATGE									
		1.Abans de matricular-me, em van informar de les línies d'investigació		2... activitats formatives fins ara interessants ...		Mitjana del bloc	MECES A			MECES B			MECES C				
							3.1. Desenvolupament d'estratègies d'anàlisis de teories, fonaments, i plantejaments i	Mitjana MECES A	4.1. Realització d'una contribució original a la investigació científica que tinga	Mitjana MECES B	5.1. Capacitat per a disenyar un projecte d'investigació on s'identifiquen situacions	5.2. Capacitat per a generar nou coneixement.	Mitjana MECES C				
curs	Recollides	nºenq.	MITJANA	nºenq.	MITJANA		nºenq.	MITJANA		nºenq.	MITJANA		nºenq.	MITJANA		nºenq.	MITJANA
25-26	6	6	3,83	6	3,67	3,75	6	3,83	3,83	5	3,6	3,6	5	4,2	6	4	4,09
24-25	8	8	3,75	8	3,38	3,56	7	3,86	3,86	7	3,43	3,43	7	3,57	7	3,71	3,64
23-24	6	6	3,83	6	3,17	3,50	6	3,5	3,5	6	4	4	6	3,67	5	4,2	3,91
22-23	3	3	3,67	3	4,33	4,00	3	3,67	3,67	3	4	4	3	4	3	4,67	4,33
21-22	5	4	4,25	4	2,75	3,50	2	*	*	2	*	*	2	*	2	*	*
19-20	4	4	4,25	4	3	3,63		*	4,25		*	3		*		*	4,25

EVOLUCIÓ		DESENVOLUPAMENT DEL RESULTATS D'APRENENTATGE															
		MECES D					MECES E					MECES F					
		6.1. Autonomia per a iniciar, gestionar i liderar equips i projectes d'investigació		6.2. Capacitat per a realitzar treball col·laboratiu.		6.3. Competència per a transferir el coneixement investigador a la		6.4. Capacitat per a treballar en contextos multidisciplinars.		Mitjana MECES D	7.1. Capacitat per a investigar amb responsabilitat social i integritat científica.		Mitjana MECES E	8.1. Capacitat per a redactar informes/ articles d'investigació.		8.2. Competència per a divulgar i exposar els resultats d'investigació a qualsevol audiència.	
curs	nºenq.	MITJANA	nºenq.	MITJANA	nºenq.	MITJANA	nºenq.	MITJANA		nºenq.	MITJANA		nºenq.	MITJANA	nºenq.	MITJANA	
25-26	6	3,33	6	3,33	6	3,83	6	4,17	3,67	6	4	4	6	3,83	6	4	3,92
24-25	7	3,43	7	3,86	7	3,57	7	3,71	3,64	7	4	4	7	3,71	7	3,71	3,71
23-24	6	3,67	6	3,17	6	3,5	6	3,5	3,46	6	4	4	6	3,67	6	3,33	3,5
22-23	3	3,67	3	4	3	4,33	3	4,33	4,08	3	4	4	3	4,33	3	4	4,17
21-22	1	*	2	*	2	*	2	*	*	2	*	*	2	*	2	*	*
20-21		*		*		*		*	*		*	*		*		*	*

A partir del curs 21-22 es modifiquen els ítems que avaluen les competències MECES 4

Curs Acadèmic: 25-26

3115 - PROGRAMA DE DOCTORADO EN ECONOMÍA INTERNACIONAL Y TURISMO

curs	DESENVOLUPAMENT DEL RESULTATS D'APRENENTATGE				SEGUIMENT I SUPERVISIÓ												
	MECES G				10. El meu tutor o la meua tutora m'està orientant adequadament		11. Fins ara, he pogut desenvolupar les activitats del programa de doctorat que tinc		12. El meu tutor/a i/o director/a de tesi m'està supervisant el pla d'investigació amb		13. Fins al moment, tinc suficient informació per a desenvolupar el meu pla d'investigació		14. En general, l'orientació acadèmica que he rebut fins ara pel desenvolupament dels		Mitjana del bloc		
	nºenq.	MITJANA	nºenq.	MITJANA	Mitjana MECES G	Mitjana del bloc	nºenq.	MITJANA	nºenq.	MITJANA	nºenq.	MITJANA	nºenq.	MITJANA	nºenq.	MITJANA	Mitjana del bloc
25-26	6	3,33	6	3,67	3,5	3,78	6	4,5	6	4	6	4,67	5	3,8	5	3,6	4,14
24-25	7	3,57	7	3,43	3,5	3,66	8	4	8	4,25	8	4,88	8	4	8	4,38	4,30
23-24	6	3,67	6	3,67	3,67	3,65	6	3,83	6	4,33	6	4	6	4	6	4	4,03
22-23	3	4	3	4	4	4,08	3	4,67	3	4,33	3	3,67	3	3,67	3	4,33	4,13
21-22	2	*	2	*	*	*	5	3,8	5	4	5	4,2	5	4,2	5	3,6	3,96
20-21		*		*	*	*	2	*	2	*	2	*	2	*	2	*	*

curs	ESTANCIA DE MOBILITAT: ERASMUS, PROGRAMA INTERNACIONAL O ALTRES														Mitjana del bloc		
	16. Considere que el nivell acadèmic-investigador de la universitat i/o institució		17. Pense que el reconeixement acadèmic del meu període d'estudis al país		18. L'atenció i la informació que he rebut de la Universitat de València abans, durant i		19. La realització de l'estada ha contribuït a millorar els meus coneixements lingüístics		20. Crec que la realització de l'estada ha millorat la meua capacitat investigadora		21. Ajudes econòmiques rebudes		22. Personal docent de la Universitat de destinació			23. L'estada que he realitzat en l'altra universitat o institució	
	nºenq.	MITJANA	nºenq.	MITJANA	nºenq.	MITJANA	nºenq.	MITJANA	nºenq.	MITJANA	nºenq.	MITJANA	nºenq.	MITJANA		nºenq.	MITJANA
25-26	1	*	1	*	1	*	1	*	1	*	1	*	1	*	1	*	*
24-25	1	*	1	*		*		*	1	*	1	*	1	*	1	*	*
23-24	1	*	1	*	1	*	1	*	1	*	1	*	1	*	1	*	*
22-23		*		*		*		*		*		*		*		*	*
21-22	1	*	1	*	1	*		*	1	*	1	*	1	*	1	*	*
19-20		*		*		*		*		*		*		*		*	*

A partir del curs 21-22 es modifiquen els ítems que avaluen les competències MECES 4

Curs Acadèmic: 25-26

3115 - PROGRAMA DE DOCTORADO EN ECONOMÍA INTERNACIONAL Y TURISMO

curs	INSTAL·LACIONS I RECURSOS					GESTIÓ ACADÈMICA						
	31. Les instal·lacions i els recursos són adequats ...		32. Els recursos bibliogràfics estan accessibles		Mitjana del bloc	33. El servei que m'ha proporcionat l'Escola de Doctorat per a la gestió dels aspectes		34. La informació proporcionada en la pàgina web de l'Escola de Doctorat és útil i		35. L'organització i planificació del programa de doctorat ha estat adequada		Mitjana del bloc
	nºenq.	MITJANA	nºenq.	MITJANA		nºenq.	MITJANA	nºenq.	MITJANA	nºenq.	MITJANA	
25-26	6	4,5	6	4,67	4,58	6	4,17	6	3,67	6	4,33	4,06
24-25	8	4,38	8	4,5	4,44	8	3,88	8	3,88	8	3,88	3,88
23-24	6	4,33	6	4,33	4,33	6	4,17	6	4	6	3,67	3,94
22-23	2	*	3	4,33	4,20	3	4,67	3	3,67	3	3,67	4,00
21-22	4	3,75	4	4,25	4,00	4	3,25	5	3,2	5	3,2	3,21
19-20	4	3,5	4	4,75	4,13	4	3,5	4	4	4	4,25	3,92

curs	GENERAL												
	Satisfacció amb el professorat		Instal·lacions i infraestructures		Activitats transversals del programa de doctorat		Activitats específiques del programa de doctorat		Experiència viscuda, tant acadèmica com extraacadèmica, a la Universitat de València		Recomanaria el programa de doctorat		Mitjana del bloc
	nºenq.	MITJANA	nºenq.	MITJANA	nºenq.	MITJANA	nºenq.	MITJANA	nºenq.	MITJANA	nºenq.	MITJANA	
25-26	6	4,33	6	4,5	*	6	3,5	6	4,33	6	4,17	6	4,17
24-25	8	4,62	7	4,86	*	8	3,5	8	4,25	8	4,12	8	4,26
23-24	6	3,83	6	4,67	*	6	3	6	3,17	5	3	5	3,55
22-23	3	4,67	3	4,67	2	*	3	4,33	3	3,67	3	4	4,29
21-22	5	4	5	4,2	5	3,8	5	3,6	5	3,4	5	3,4	3,73
19-20	3	4,67	3	4,33	3	3,33	3	4	3	4	3	4	4,06

* La mitjana de l'ítem es calcula a partir de 3 enquestes amb valoració.
La mitjana del bloc es calcula ponderant pel nombre d'enquestes de cada ítem.