

CÓDIGO DEL CURSO: 22-2044

NOMBRE DEL MÁSTER: M.U. en Historia Contemporánea

	SÍ	NO		SÍ	NO
¿Estás trabajando durante la realización del máster?	13	18	¿Has recibido algún tipo de beca/ayuda para la realización de este máster?	12	19
	42,00%	58,00%		39,00%	61,00%

PROGRAMA FORMATIVO	MEDIA	N/C	Frecuencias de respuesta				
			1	2	3	4	5
1. Los objetivos del máster y el perfil de egreso se detallan con claridad siendo accesibles y públicos	3,39	0	2	4	11	8	6
2. Las materias que has cursado y sus contenidos, se han adecuado a los objetivos del máster	3,68	0	2	4	5	11	9
3. La proporción entre la teoría y la práctica ha sido adecuada	3,03	1	6	5	4	12	3
4. Los contenidos impartidos en el máster han sido realmente diferentes de los estudiados durante el grado	3,63	1	1	3	9	10	7
5. La secuencia de las materias es adecuada, ya que evita vacíos y duplicidades	3,13	0	3	5	10	11	2
ORGANIZACIÓN DE LA ENSEÑANZA							
6. La información contenida en programas o guías docentes de las asignaturas ha sido amplia y detallada	3,35	0	2	3	13	8	5
7. Los programas o guías docentes han estado disponibles antes de la matrícula	3,48	2	5	3	3	9	9
8. La gestión y organización del máster ha sido adecuada	2,81	0	8	8	4	4	7
9. La información a los estudiantes para la gestión/organización del máster ha sido adecuada	3,00	0	6	4	9	8	4
10. Los medios de comunicación para dar a conocer los diferentes aspectos del máster han sido adecuados	2,97	1	5	5	9	8	3
11. Se ha respetado la planificación inicial y las actividades programadas	3,74	0	4	1	2	16	8
12. La coordinación entre el profesorado ha sido adecuada	3,33	1	5	3	5	11	6
INFRAESTRUCTURAS							
13. Las aulas destinadas a la docencia y su equipamiento han sido adecuadas para el desarrollo del máster	4,03	0	1	1	7	9	13
14. Los espacios para el trabajo y estudio y su equipamiento se han adecuado a las necesidades del máster	3,60	1	4	2	5	10	9
15. Los laboratorios, talleres y espacios experimentales y su equipamiento han sido adecuados	3,32	6	6	1	4	7	7
16. Las infraestructuras de la biblioteca y las salas de lectura han sido adecuadas	4,42	0	0	1	3	9	18
17. La cantidad, calidad y la accesibilidad de la información de la biblioteca y los fondos se han adecuado	4,26	0	0	3	2	10	16
ATENCIÓN AL ESTUDIANTE							
18. La atención tutorial ha sido adecuada	4,13	0	2	1	5	6	17
19. Los profesores han cumplido con el horario de atención tutorial	4,30	1	1	1	2	10	16

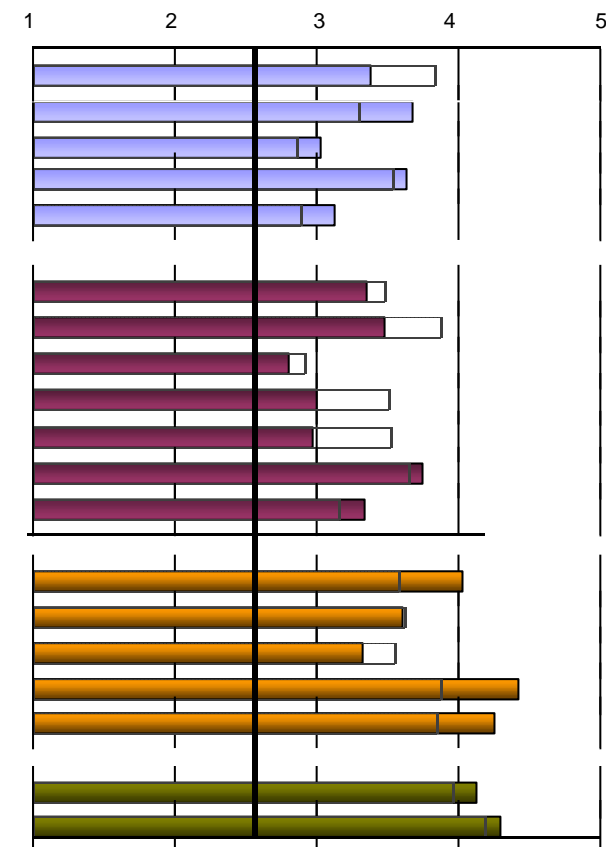

Escala utilizada: de 1 a 5

Media Global UV

0	1	2-4	5-7	8-10	>10
1	2	4	8	8	5
4,00%	7,00%	14,00%	29,00%	29,00%	18,00%

20. Total de horas que he asitado a las tutorías durante este curso	4,00%	7,00%	14,00%	29,00%	29,00%	18,00%
---	-------	-------	--------	--------	--------	--------

Número de encuestas: 31 Alumnos matriculados UV: 133

Periodo realización encuestas: 23/05/2023 - 25/06/2023

CÓDIGO DEL CURSO: 22-2044

NOMBRE DEL MÁSTER: M.U. en Historia Contemporánea

PROCESO DE ENSEÑANZA- APRENDIZAJE	MEDIA	Frecuencias de respuesta					
		N/C	1	2	3	4	5
21. Las metodologías docentes utilizadas han favorecido la implicación de los estudiantes con la materia	3,68	0	1	4	5	15	6
22. Las metodologías de enseñanza-aprendizaje utilizadas han fomentado el análisis y la síntesis	3,77	0	1	3	7	11	9
23. Las prácticas de los módulos se han adecuado a la teoría impartida	3,43	3	4	2	7	8	7
24. Los materiales recomendados se han adaptado a las exigencias de la docencia	3,93	1	1	2	6	10	11
25. La bibliografía de los diferentes módulos ha sido adecuada y actualizada	4,13	0	1	1	3	14	12
26. El calendario de trabajo inicial se ha cumplido respecto a los contenidos que se han impartido	3,90	0	3	1	3	13	11
27. Los conocimientos, habilidades y actitudes propuestas en guías docentes se han desarrollado adecuadam	3,83	1	1	3	3	16	7
28. Los procedimientos y criterios de evaluación desarrollados, se han ajustado a los objetivos propuestos	4,00	1	1	3	3	11	12
29. El nivel de exigencia en la evaluación se ha adecuado a la docencia impartida	3,90	1	2	2	4	11	11
30. He asistido regularmente a las clases presenciales y al resto de actividades programadas en el máster	4,77	1	0	0	1	5	24

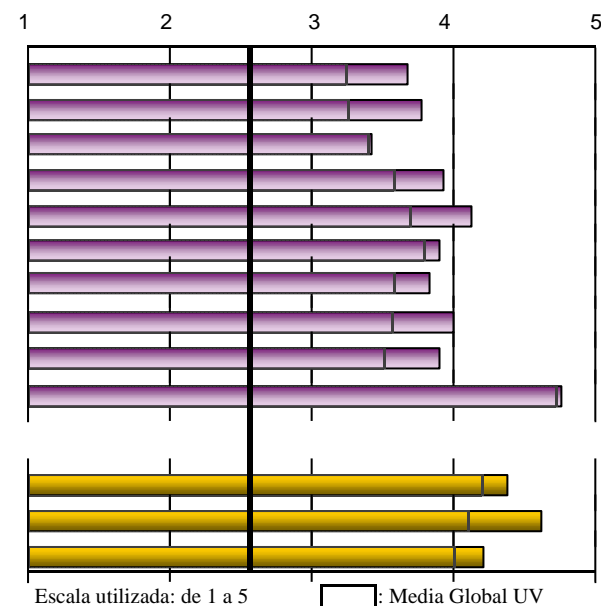
ACTITUD DOCENTE

31. El profesorado ha cumplido con el horario previsto	4,38	2	0	1	2	11	15
32. El profesorado que imparte docencia ha demostrado un adecuado conocimiento de los temas tratados	4,62	2	0	0	3	5	21
33. La actitud del profesorado hacia los estudiantes ha sido positiva	4,21	2	2	1	4	4	18
34. ¿Excluirías algún profesor del curso?	<input type="checkbox"/> Sí <input type="checkbox"/> No		9	31,00%	20	69,00%	
En caso de respuesta afirmativa, especifica cuantos	<input type="checkbox"/> N° <input type="checkbox"/> Freq		1	2	6	3	

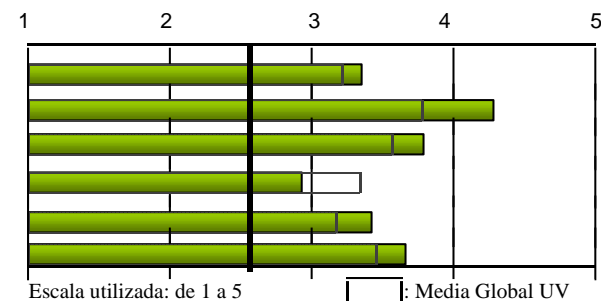
GENERAL

GENERAL	MEDIA	Frecuencias de respuesta					
		N/C	1	2	3	4	5
Satisfacción del máster	3,36	3	3	4	5	12	4
Calidad del profesorado	4,29	3	0	1	3	11	13
Interés del máster	3,79	3	2	1	6	11	8
Buena relación calidad/precio	2,93	4	8	2	5	8	4
Recomendaría este máster a otros compañeros	3,43	3	3	5	4	9	7
Utilidad del curso	3,67	4	2	1	9	7	8

CÓDIGO DEL CURSO: 22-2044

NOMBRE DEL MÁSTER: M.U. en Historia Contemporánea

Motivos para la realización del máster:				
Promoción en el trabajo	Búsqueda de trabajo	Otros motivos:	Talentos	1
9	15		Formación	1
29,00%	48,00%		gusot	1
			Intentar acceder al programa de doctorat	1
			Interés	1
			Interés por la investigación	1
			Especialización	1
			Acceso a tesis doctoral	1
			Por gusto	1
			aprender	1
			Formación académica	1
			Ampliación de formación	1
			Aprender lo que me gusta y desarrollarme como persona	1
			Porque me gusta	1

2044.- Màster Universitari en Història Contemporània

EVOLUCIÓN		PROGRAMA FORMATIVO											ORGANIZACIÓN DE LA ENSEÑANZA					
		1. Los objetivos y el perfil de egreso ... claros ...		2. Las materias y sus contenidos... se han adecuado		3. La proporción entre teoría y práctica ha sido adecuada		4. Contenidos realmente diferentes a grado		5. La secuencia de las materias es adecuada		Media bloque	6. La información de guías docentes ... amplia, detallada		7. Disponibilidad de programas y guías docentes		8. Gestión y organización del máster adecuada	
curso	Recogidas	nºenc.	media	nºenc.	media	nºenc.	media	nºenc.	media	nºenc.	media		nºenc.	media	nºenc.	media	nºenc.	media
22-23	31	31	3,39	31	3,68	30	3,03	30	3,63	31	3,13	3,37	31	3,35	29	3,48	31	2,81
21-22	53	52	3,73	53	3,7	52	3,1	48	3,75	53	3,4	3,53	52	3,52	50	3,76	53	3,09
20-21	42	42	3,86	42	3,71	42	3,17	41	3,63	42	3,6	3,59	42	3,33	40	3,52	42	3,31
19-20	60	59	3,93	60	3,65	58	3,26	58	3,69	59	3,46	3,60	57	3,44	54	3,67	60	3,6
18-19	75	75	3,76	75	3,67	74	3,08	74	3,59	73	3,52	3,53	72	3,5	68	3,65	75	3,33
17-18	55	55	3,71	55	3,58	51	3,16	54	3,65	55	3,36	3,50	54	3,56	53	3,55	55	3,18
16-17	33	33	3,67	33	3,61	32	2,69	31	3,55	33	2,91	3,28	32	3,06	32	3,16	32	2,75
15-16	57	57	3,67	56	3,41	57	2,84	56	3,45	53	3,25	3,32	55	3,62	53	3,7	56	2,75
14-15	64	64	3,78	63	3,43	64	2,77	62	3,29	62	3,02	3,26	64	3,38	61	3,62	64	2,7
13-14	82	81	3,65	82	3,54	81	3,23	75	3,61	82	3,39	3,48	82	3,37	81	3,68	82	2,96
12-13	85	82	3,8	83	3,69	82	3,29	82	3,76	80	3,61	3,63	82	3,6	77	3,47	83	3,02
11-12	9	9	3,78	9	3,22	9	3,11	8	3,75	9	3,11	3,39	9	3,33	8	3,5	9	3,56
10-11	7	7	3,71	7	3,86	7	3,29	6	2,83	7	3,14	3,38	7	3,14	7	3,43	7	3,14
09-10	8	8	3,88	8	4,12	8	3,5	8	4,12	8	3,62	3,85	8	3,62	8	3,25	8	3,38

		ORGANIZACIÓN DE LA ENSEÑANZA					INFRAESTRUCTURAS														
		9. Información a los estudiantes sobre gestión/organización		10. Los medios de comunicación ... han sido adecuados		11. Se ha respetado la planificación inicial	12. Coordinación entre profesorado adecuada		Media bloque	13. Aulas de docencia y equipamiento		14. Espacios para trabajo y estudio ... adecuados		15. Laboratorios, talleres y espacios experimentales ...		16. Infraestructuras de la biblioteca y salas de lectura		17. ... Biblioteca y fondos adecuados		Media bloque	
curso		nºenc.	media	nºenc.	media	nºenc.	media	nºenc.	media		nºenc.	media	nºenc.	media	nºenc.	media	nºenc.	media	nºenc.	media	
22-23		31	3	30	2,97	31	3,74	30	3,33	3,24	31	4,03	30	3,6	25	3,32	31	4,42	31	4,26	3,95
21-22		52	3,4	51	3,22	52	3,56	52	3,65	3,46	53	4	52	3,92	33	3,76	53	3,94	53	4,21	3,98
20-21		41	3,2	40	3,35	41	3,59	41	3,54	3,40	42	3,55	41	3,56	27	3,3	34	3,68	41	3,9	3,62
19-20		59	3,61	58	3,47	59	3,53	57	3,75	3,58	60	3,53	55	3,73	40	3,55	60	4,35	59	4,05	3,86
18-19		75	3,31	74	3,35	74	3,86	75	3,55	3,50	74	3,7	71	3,8	59	3,51	75	4,12	72	4,03	3,85
17-18		54	3,35	52	3,33	54	3,69	54	3,52	3,45	53	3,68	52	3,73	45	3,49	53	4,17	53	4,13	3,85
16-17		33	2,73	32	2,94	33	3,42	33	3,06	3,02	33	3,55	31	3,52	24	3,04	32	3,81	33	3,94	3,60
15-16		56	3,23	54	3,02	56	3,39	55	3,22	3,27	54	3,74	54	3,76	49	3,49	52	4,15	52	4,04	3,84
14-15		64	3,02	62	3,15	63	3,54	63	3,16	3,22	64	3,52	63	3,54	50	3,14	61	4,18	61	4,02	3,70

(Encuesta estudiantes final)
Incluye todas las especialidades del master.

CÓDIGO DEL CURSO: 22-2044

NOMBRE DEL MÁSTER: M.U. en Historia Contemporánea

13-14	81	3,05	80	3,24	82	3,67	81	3,42	3,34	82	3,49	80	3,52	65	3,2	82	4,07	82	4,05	3,69
12-13	82	3,22	78	3,36	81	3,59	81	3,49	3,39	80	3,71	79	3,65	64	3,28	80	3,92	81	3,83	3,70
11-12	9	3,56	9	4	9	4,11	9	3,11	3,60	9	4,22	9	4,22	5	3,8	8	4,12	8	4	4,10
10-11	7	2,57	7	3	7	3,86	7	3	3,16	7	4,29	7	4,43	5	4,4	7	4	7	4	4,21
09-10	8	3,12	6	3,83	8	3	8	3,38	3,35	8	3,88	8	3,75	4	3,75	8	4	7	3,86	3,86

PROCESO DE ENSEÑANZA- APRENDIZAJE

curso	21. Fomento de la implicación de los estudiantes		22. Fomento del análisis y la síntesis		23. Las prácticas se han adecuado a la teoría impartida		24. Materiales recomendados adaptados		25. La bibliografía adecuada y actualizada		26. Cumplimiento del calendario de trabajo		27. Conocimientos, ... en las guías se han desarrollado		28. Procedimientos ... evaluación ajusta a objetivos		29. Nivel de exigencia en la evaluación adecuado		30. Asistencia presencial a clases y actividades		Media bloque
	n°enc.	media	n°enc.	media	n°enc.	media	n°enc.	media	n°enc.	media	n°enc.	media	n°enc.	media	n°enc.	media	n°enc.	media	n°enc.	media	
22-23	31	3,68	31	3,77	28	3,43	30	3,93	31	4,13	31	3,9	30	3,83	30	4	30	3,9	30	4,77	3,94
21-22	53	3,49	53	3,64	49	3,29	52	3,87	53	4,13	51	3,76	50	3,74	52	3,65	52	3,56	53	4,68	3,79
20-21	42	3,57	42	3,62	36	3,28	42	3,74	42	4,07	41	4	41	3,73	42	3,69	41	3,76	40	4,75	3,82
19-20	60	3,53	60	3,55	54	3,37	59	3,93	60	4,23	59	3,83	58	3,76	58	3,86	59	3,64	59	4,76	3,85
18-19	74	3,58	73	3,73	69	3,36	73	3,84	74	4,23	74	3,95	72	3,86	74	3,85	73	3,89	71	4,68	3,90
17-18	55	3,51	55	3,53	52	3,37	55	3,84	54	4,04	54	3,72	54	3,56	54	3,63	55	3,49	53	4,77	3,74
16-17	33	3,48	33	3,3	30	3,13	33	3,7	33	3,91	33	3,79	33	3,42	33	3,64	33	3,64	33	4,7	3,68
15-16	56	3,21	55	3,09	53	3,09	55	3,58	54	3,91	56	3,48	56	3,36	55	3,73	56	3,3	53	4,79	3,55
14-15	62	3,26	62	3,24	58	3,22	62	3,66	63	4,06	62	3,74	63	3,41	63	3,51	62	3,45	63	4,92	3,65
13-14	82	3,63	82	3,73	77	3,45	79	3,85	81	4,17	81	3,81	78	3,56	79	3,8	78	3,73	79	4,78	3,85
12-13	83	3,67	83	3,75	76	3,47	81	3,85	83	4,1	84	3,76	79	3,75	81	3,79	82	3,73	82	4,77	3,87
11-12	9	3,11	9	3,33	6	3,5	9	4,22	9	4,22	9	4	9	3,78	8	3,5	9	3,78	9	4,89	3,85
10-11	7	3,71	7	4	6	3,67	7	3,86	7	4,14	7	3,71	7	3,29	7	3,86	6	2,83	7	4,29	3,75
09-10	8	4,12	8	4,25	7	4	8	4,25	8	4,5	7	3,14	8	4	5	4,2	6	4,5	8	4,62	4,16

CÓDIGO DEL CURSO: 22-2044

NOMBRE DEL MÁSTER: M.U. en Historia Contemporánea

curso	ATENCIÓN AL ESTUDIANTE				ACTITUD DOCENTE							
	18. La atención tutorial ha sidot adecuada		19. Los profesores han cumplido con horario de tutorías		Media bloque	31. El profesorado ha cumplido con el horario previsto		32. El profesorado ... adecuado conocimiento		33. Actitud del profesorado a los estudiantes positiva		Media bloque
	nºenc.	media	nºenc.	media		nºenc.	media	nºenc.	media	nºenc.	media	
22-23	31	4,13	30	4,3	4,21	29	4,38	29	4,62	29	4,21	4,40
21-22	53	4,28	53	4,34	4,31	51	4,16	52	4,58	52	4,35	4,36
20-21	40	4,08	37	4,24	4,16	38	4,26	39	4,51	39	4,33	4,37
19-20	58	4	59	4,12	4,06	58	4,28	59	4,53	59	4,24	4,35
18-19	71	4,2	72	4,24	4,22	72	4,24	73	4,42	73	4,27	4,31
17-18	53	4,19	54	4,24	4,21	54	4,31	55	4,35	55	4,18	4,28
16-17	33	3,91	31	4,29	4,09	32	4,25	32	4,41	32	4,16	4,27
15-16	55	4	55	3,89	3,95	55	4,11	55	4,29	55	4,02	4,14
14-15	63	4,17	60	4,15	4,16	62	4,15	62	4,42	62	4,13	4,23
13-14	79	4,22	79	4,25	4,23	81	4,17	81	4,62	81	4,4	4,40
12-13	81	4,17	79	4,22	4,19	84	4,26	83	4,59	83	4,31	4,39
11-12	9	4	8	3,88	3,94	9	4,11	9	4,33	9	4,22	4,22
10-11	7	3,86	7	4,57	4,21	7	3,71	7	4	7	4,29	4,00
09-10	8	4,38	8	4,62	4,50	8	4,25	8	4,75	8	4,75	4,58

curso	GENERAL												
	Satisfacción del máster		Calidad del profesorado		Interés del máster		Buena relación calidad/precio		Recomendaría este máster a otros compañeros		Utilidad del curso		Media bloque
	nºenc.	media	nºenc.	media	nºenc.	media	nºenc.	media	nºenc.	media	nºenc.	media	
22-23	28	3,36	28	4,29	28	3,79	27	2,93	28	3,43	27	3,67	3,58
21-22	52	3,54	51	4,25	52	4,19	51	2,94	52	3,29	51	3,53	3,62
20-21	38	3,68	38	4,16	38	3,92	37	3,16	38	3,58	36	3,64	3,69
19-20	58	3,66	58	4,26	58	3,97	56	3,14	57	3,54	56	3,57	3,69
18-19	72	3,49	72	4,21	72	4,1	72	3,12	72	3,49	72	3,54	3,66
17-18	53	3,49	54	4,11	54	3,89	53	3,15	53	3,3	53	3,51	3,58
16-17	32	3,47	32	4,12	31	3,81	31	2,71	31	3,16	32	3,44	3,46
15-16	51	3,24	50	4,1	51	3,75	51	2,69	50	2,98	50	3,3	3,34
14-15	61	3,38	63	4,05	62	3,66	59	2,47	61	3,13	61	2,98	3,29

(Encuesta estudiantes final)

Incluye todas las especialidades del master.

CÓDIGO DEL CURSO: 22-2044

NOMBRE DEL MÁSTER: M.U. en Historia Contemporánea

13-14	82	3,55	82	4,29	81	4,06	81	2,67	82	3,49	81	3,63	3,62
12-13	84	3,82	84	4,23	83	4,07	80	2,52	80	3,69	82	3,65	3,67
11-12	9	3,33	9	3,89	9	3,11	9	4	9	3,67	9	3,22	3,54
10-11	7	3,71	7	4,14	7	3,71	7	3	7	3,86	7	3,71	3,69
09-10	8	4,12	8	4,62	8	4,5	7	3,86	7	4	7	4,43	4,27

* La media del bloque se calcula ponderando por el número de encuestas de cada ítem.

La descripción completa del ítem se puede encontrar en el informe individual.