

(Enquesta estudiants final)

CODI DEL CURS: 21-2215

NOM DEL MÀSTER: Màster en Educació Especial

ENTITAT: Postgrau

| | | | | | |
|--|--------|--------|---|--------|--------|
| Estàs treballant durant la realització del màster? | Sí | No | Has rebut algun tipus de beca/ajuda per a la realització d'aquest màster? | Sí | No |
| | 12 | 9 | | 9 | 12 |
| | 57,00% | 43,00% | | 43,00% | 57,00% |

PROGRAMA FORMATIU
MITJANA

| | |
|---|-------------|
| 1. Els objectius del màster i el perfil d'egress es detallen amb claredat sent accessibles i públics | 3,81 |
| 2. Les matèries que has cursat i els seus continguts, s'han adequat als objectius del màster | 3,24 |
| 3. La proporció entre la teoria i la pràctica ha sigut adequada | 2,90 |
| 4. Els continguts impartits en el màster han sigut realment diferents dels estudiats durant els estudis de grau | 3,43 |
| 5. La seqüència de les matèries és adequada, ja que evita buits i duplicitats | 3,05 |
| Mitjana bloc | 3,29 |

ORGANITZACIÓ DE L'ENSENYAMENT

| | |
|--|-------------|
| 6. La informació que contenen els programes o guies docents de les assignatures ha sigut àmplia i detallada | 3,71 |
| 7. Els programes o guies docents han estat disponibles abans de la matrícula | 3,25 |
| 8. La gestió i organització del màster ha sigut adequada | 2,85 |
| 9. La informació que es proporciona als estudiants per a la gestió/organització del màster ha sigut adequada | 3,29 |
| 10. Els mitjans de comunicació per a donar a conèixer els diferents aspectes del màster han sigut adequats | 3,16 |
| 11. S'ha respectat la planificació inicial i les activitats programades | 3,65 |
| 12. La coordinació entre el professorat ha sigut adequada | 3,00 |
| Mitjana bloc | 3,28 |

INFRAESTRUCTURES

| | |
|---|-------------|
| 13. Les aules destinades a la docència i el seu equipament han sigut adequades | 3,48 |
| 14. Els espais destinats al treball i estudi i el seu equipament s'han adequat a les necessitats del màster | 3,48 |
| 15. Els laboratoris, tallers i espais experimentals i el seu equipament han sigut adequats | 3,44 |
| 16. Les infraestructures de la biblioteca i les sales de lectura han sigut adequades | 4,20 |
| 17. La quantitat, qualitat i l'accessibilitat de la informació de la biblioteca i els fons documentals adequats | 4,00 |
| Mitjana bloc | 3,72 |

ATENCIÓ A L'ESTUDIANT

| | |
|---|-------------|
| 18. L'atenció tutorial ha sigut adequada | 3,28 |
| 19. Els professors han complert amb l'horari d'atenció tutorial | 3,82 |
| Mitjana bloc | 3,54 |

Freqüències de resposta

| N/C | 1 | 2 | 3 | 4 | 5 |
|-----|---|---|----|----|---|
| 0 | 0 | 2 | 4 | 11 | 4 |
| 0 | 2 | 1 | 10 | 6 | 2 |
| 0 | 2 | 6 | 6 | 6 | 1 |
| 0 | 2 | 4 | 4 | 5 | 6 |
| 0 | 4 | 4 | 4 | 5 | 4 |

| N/C | 1 | 2 | 3 | 4 | 5 |
|-----|---|---|---|----|---|
| 0 | 0 | 5 | 1 | 10 | 5 |
| 5 | 2 | 2 | 4 | 6 | 2 |
| 1 | 2 | 7 | 5 | 4 | 2 |
| 0 | 1 | 6 | 4 | 6 | 4 |
| 2 | 1 | 6 | 4 | 5 | 3 |
| 1 | 0 | 2 | 7 | 7 | 4 |
| 0 | 2 | 6 | 6 | 4 | 3 |

| N/C | 1 | 2 | 3 | 4 | 5 |
|-----|---|---|---|----|---|
| 0 | 2 | 1 | 8 | 5 | 5 |
| 0 | 2 | 1 | 7 | 7 | 4 |
| 3 | 1 | 3 | 4 | 7 | 3 |
| 1 | 0 | 0 | 3 | 10 | 7 |
| 2 | 0 | 0 | 5 | 9 | 5 |

| N/C | 1 | 2 | 3 | 4 | 5 |
|-----|---|---|---|---|---|
| 3 | 4 | 1 | 3 | 6 | 4 |
| 4 | 1 | 0 | 5 | 6 | 5 |

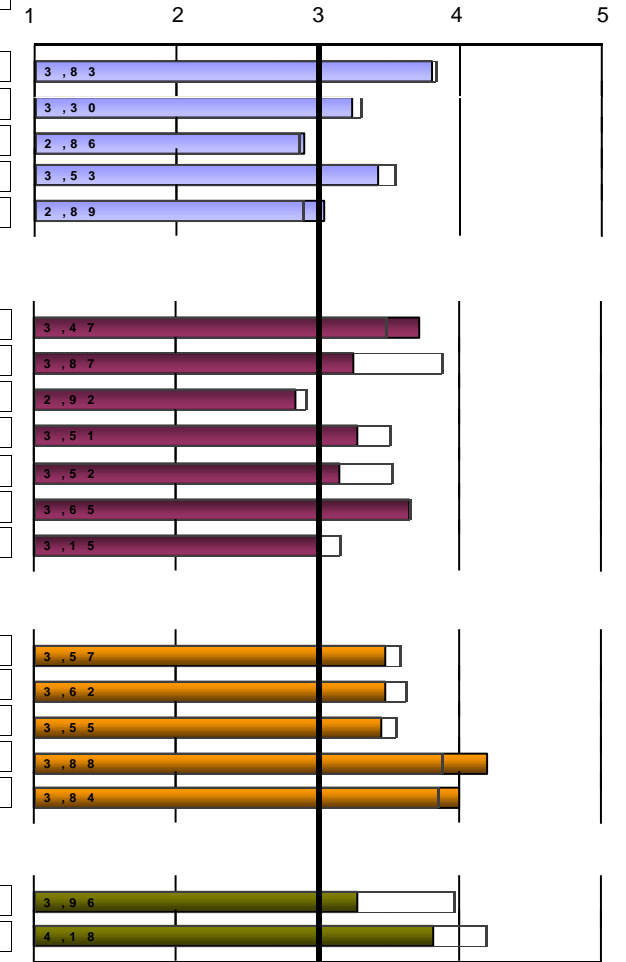

Escala utilitzada: d'1 a 5

: Mitjana Global UV

Nombre d'enquestes: 21

Alumnes matriculats UV: 72

Període realització enquestes: 01/02/2023 - 12/03/2023

(Enquesta estudiants final)

CODI DEL CURS: 21-2215

NOM DEL MÀSTER: Màster en Educació Especial

| | 0 | 1 | 2-4 | 5-7 | 8-10 | >10 |
|---|--------|--------|--------|--------|-------|--------|
| | 4 | 3 | 7 | 5 | 0 | 2 |
| 20. Total d'hores que he acudit a les tutories durant este curs | 19,00% | 14,00% | 33,00% | 24,00% | 0,00% | 10,00% |

PROCÉS D'ENSENYAMENT- APRENENTATGE

| | MITJANA |
|--|-------------|
| 21. En general, les metodologies docents utilitzades han afavorit la implicació dels estudiants amb la matèria | 2,95 |
| 22. Les metodologies d'ensenyament-aprenentatge utilitzades han fomentat l'anàlisi i la síntesi | 3,00 |
| 23. Les pràctiques dels mòduls s'han adequat a la teoria impartida | 3,33 |
| 24. Els materials recomanats s'han adaptat a les exigències de la docència | 3,38 |
| 25. La bibliografia dels diferents mòduls ha sigut adequada i actualitzada | 3,60 |
| 26. El calendari de treball inicial s'ha complert adequadament respecte als continguts que s'han impartit | 3,67 |
| 27. Els coneixements, habilitats i actituds proposats en les guies docents s'han desenvolupat adequadament | 3,57 |
| 28. Els procediments i criteris d'avaluació desenvolupats, s'han ajustat als objectius proposats | 3,45 |
| 29. El nivell d'exigència en l'avaluació s'ha adequat a la docència impartida | 2,95 |
| 30. He acudit regularment a les classes presencials i a la resta d'activitats programades en el màster | 4,81 |
| Mitjana bloc | 3,47 |

ACTITUD DOCENT

| | |
|---|-------------|
| 31. El professorat ha complert amb l'horari previst | 4,00 |
| 32. El professorat que impartix docència ha demostrat tindre un adequat coneixement dels temes tractats | 3,71 |
| 33. L'actitud del professorat cap als estudiants ha sigut positiva | 3,60 |
| Mitjana bloc | 3,77 |

Freqüències de resposta

| N/C | 1 | 2 | 3 | 4 | 5 |
|-----|---|---|---|----|----|
| 0 | 2 | 4 | 8 | 7 | 0 |
| 0 | 2 | 4 | 8 | 6 | 1 |
| 0 | 1 | 3 | 6 | 10 | 1 |
| 0 | 2 | 0 | 8 | 10 | 1 |
| 1 | 1 | 2 | 4 | 10 | 3 |
| 0 | 1 | 2 | 4 | 10 | 4 |
| 0 | 1 | 2 | 5 | 10 | 3 |
| 1 | 1 | 2 | 5 | 11 | 1 |
| 0 | 3 | 3 | 8 | 6 | 1 |
| 0 | 0 | 0 | 0 | 4 | 17 |

| | | | | | |
|---|---|---|---|---|---|
| 0 | 0 | 2 | 3 | 9 | 7 |
| 0 | 2 | 0 | 5 | 9 | 5 |
| 1 | 0 | 2 | 7 | 8 | 3 |

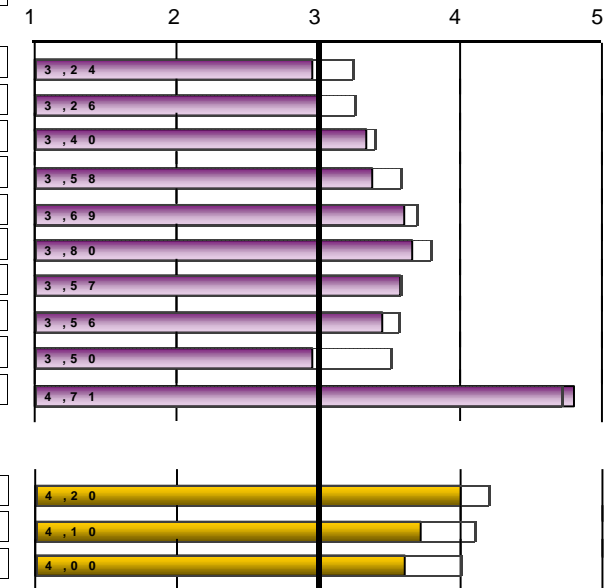

Escala utilitzada: d'1 a 5

□: Mitjana Global UV

(Enquesta estudiants final)

CODI DEL CURS: 21-2215

NOM DEL MÀSTER: Màster en Educació Especial

| GENERAL | MITJANA |
|---|-------------|
| Satisfacció del màster | 3,19 |
| Qualitat del professorat | 3,48 |
| Interès del màster | 3,80 |
| Bona relació qualitat/preu | 2,90 |
| Recomanaria aquest postgrau a altres companys | 3,00 |
| Utilitat del curs | 3,62 |
| Mitjana bloc | 3,33 |

| Freqüències de resposta | | | | | |
|-------------------------|---|---|---|----|---|
| N/C | 1 | 2 | 3 | 4 | 5 |
| 0 | 2 | 2 | 8 | 8 | 1 |
| 0 | 1 | 2 | 6 | 10 | 2 |
| 1 | 1 | 2 | 2 | 10 | 5 |
| 0 | 3 | 4 | 7 | 6 | 1 |
| 0 | 3 | 5 | 5 | 5 | 3 |
| 0 | 2 | 2 | 2 | 11 | 4 |

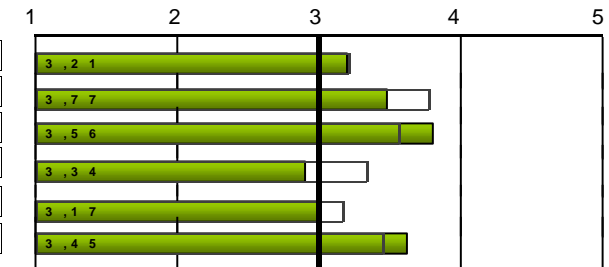

Escala utilitzada: d'1 a 5

□: Mitjana Global UV

(Enquesta estudiants final)

CODI DEL CURS: 21-2215

NOM DEL MÀSTER: Màster en Educació Especial

2091.- Màster Universitari en Educació Especial

| EVOLUCIÓ | | | PROGRAMA FORMATIU | | | | | | | | | | ORGANITZACIÓ DE L'ENSENYAMENT | | | | | | |
|----------|------------|---------|---|---------|--|---------|--|---------|--|---------|---|---------|-------------------------------|--------|--|--------|--|--------|--|
| | | | 1. Els objectius i el perfil d'egres ... clars, accessibles | | 2. Les matèries i continguts... adequats | | 3. La proporció entre teoria i pràctica adequada | | 4. Continguts realment diferents als de grau | | 5. La seqüència de les matèries és adequada | | Mitjana bloc | | 6. La informació de guies docents ... àmplia i detallada | | 7. Disponibilitat de programes i guies docents | | 8. Gestió i organització del màster adequada |
| curs | Recollides | Cod | n°enq. | mitjana | n°enq. | mitjana | n°enq. | mitjana | n°enq. | mitjana | n°enq. | mitjana | | n°enq. | mitjana | n°enq. | mitjana | n°enq. | mitjana |
| 22-23 | 21 | 21-2215 | 21 | 3,81 | 21 | 3,24 | 21 | 2,9 | 21 | 3,43 | 21 | 3,05 | 3,29 | 21 | 3,71 | 16 | 3,25 | 20 | 2,85 |
| 21-22 | 22 | 20-2215 | 21 | 3,86 | 22 | 3,95 | 22 | 3,09 | 22 | 3,82 | 22 | 3,36 | 3,61 | 21 | 3,48 | 20 | 3,95 | 21 | 2,76 |
| 20-21 | 17 | 19-2215 | 17 | 4,18 | 17 | 4,06 | 17 | 3,29 | 17 | 3,88 | 17 | 3,71 | 3,82 | 17 | 4,18 | 14 | 3,79 | 17 | 3,35 |
| 19-20 | 30 | 18-2215 | 29 | 4,41 | 30 | 3,77 | 30 | 2,8 | 30 | 3,43 | 29 | 3,9 | 3,66 | 29 | 4 | 25 | 3,92 | 29 | 2,97 |
| 18-19 | 22 | 17-2215 | 22 | 3,59 | 22 | 3,32 | 22 | 2,59 | 22 | 2,77 | 22 | 3,05 | 3,06 | 22 | 3,27 | 20 | 3,1 | 22 | 2,14 |
| 17-18 | 37 | 16-2215 | 37 | 4,05 | 36 | 3,56 | 36 | 2,97 | 37 | 3,65 | 35 | 3,46 | 3,54 | 36 | 3,86 | 33 | 3,73 | 37 | 3,51 |

| ORGANITZACIÓ DE L'ENSENYAMENT | | | | | | | | | | INFRAESTRUCTURES | | | | | | | | | | | |
|---|--------|---|--------|---|--------|---|--------|--------------|------|------------------------------------|---------|---|---------|--|---------|--|---------|---|---------|--------------|---------|
| 9. Informació als estudiants sobre la gestió i organització | | 10. Els mitjans de comunicació ... han sigut adequats | | 11. S'ha respectat la planificació inicial i activitats | | 12. La coordinació entre el professorat ha sigut adequada | | Mitjana bloc | | 13. Aules de docència i equipament | | 14. Els espais destinats al treball i estudi ... adequats | | 15. Els laboratoris, tallers i espais experimentals... | | 16. Infraestructures de la biblioteca i sales de lectura | | 17. Biblioteca i fons documentals s'han adequat | | Mitjana bloc | |
| curs | n°enq. | mitjana | n°enq. | mitjana | n°enq. | mitjana | n°enq. | mitjana | | n°enq. | mitjana | n°enq. | mitjana | n°enq. | mitjana | n°enq. | mitjana | n°enq. | mitjana | | mitjana |
| 22-23 | 21 | 3,29 | 19 | 3,16 | 20 | 3,65 | 21 | 3 | 3,28 | 21 | 3,48 | 21 | 3,48 | 18 | 3,44 | 20 | 4,2 | 19 | 4 | 3,72 | |
| 21-22 | 21 | 3,52 | 21 | 3,57 | 22 | 3,91 | 21 | 2,95 | 3,45 | 22 | 3,77 | 20 | 3,95 | 15 | 3,47 | 18 | 4,33 | 17 | 4,12 | 3,93 | |
| 20-21 | 17 | 3,65 | 17 | 3,88 | 17 | 3,53 | 17 | 3,76 | 3,73 | 16 | 3,75 | 16 | 3,88 | 13 | 3,77 | 16 | 4,56 | 16 | 4,31 | 4,06 | |
| 19-20 | 29 | 3,48 | 26 | 3,73 | 30 | 4,43 | 26 | 3,54 | 3,73 | 30 | 3,1 | 30 | 3,67 | 26 | 3,69 | 28 | 4,39 | 26 | 4,38 | 3,83 | |
| 18-19 | 22 | 3,23 | 19 | 3,11 | 21 | 3,29 | 22 | 2,82 | 2,99 | 22 | 3,18 | 22 | 3,32 | 20 | 3,25 | 21 | 4 | 21 | 3,81 | 3,51 | |
| 17-18 | 37 | 3,81 | 35 | 3,83 | 36 | 4,08 | 37 | 3,32 | 3,73 | 37 | 3,19 | 37 | 3,3 | 34 | 3,41 | 35 | 4,11 | 35 | 3,94 | 3,58 | |

| PROCÉS D'ENSENYAMENT- APRENENTATGE | | | | | | | | | | | | | | | | | | | | | | |
|---|--------|--------------------------------------|--------|--|--------|-----------------------------------|--------|---|--------|---|--------|---|--------|--|--------|---|--------|---|--------|--------------|------|---------|
| 21. Foment de la implicació dels estudiants | | 22. Foment de l'anàlisi i la síntesi | | 23. Les pràctiques s'han adequat a la teoria impartida | | 24. Materials recomanats adaptats | | 25. La bibliografia adequada i actualitzada | | 26. Compliment del calendari de treball | | 27. Coneixements, ... en guies s'han desenvolupat | | 28. Procediments i criteris d'avaluació ajustats a objectius | | 29. Nivell d'exigència en l'avaluació adequat | | 30. Assistència presencial a classes i activitats | | Mitjana bloc | | |
| curs | n°enq. | mitjana | n°enq. | mitjana | n°enq. | mitjana | n°enq. | mitjana | n°enq. | mitjana | n°enq. | mitjana | n°enq. | mitjana | n°enq. | mitjana | n°enq. | mitjana | n°enq. | mitjana | | mitjana |
| 22-23 | 21 | 2,95 | 21 | 3 | 21 | 3,33 | 21 | 3,38 | 20 | 3,6 | 21 | 3,67 | 21 | 3,57 | 20 | 3,45 | 21 | 2,95 | 21 | 4,81 | 3,47 | |
| 21-22 | 22 | 3,41 | 22 | 3,32 | 22 | 3,64 | 21 | 3,57 | 20 | 3,6 | 21 | 4,05 | 21 | 4,05 | 20 | 3,85 | 21 | 3,62 | 20 | 4,85 | 3,79 | |
| 20-21 | 17 | 3,65 | 17 | 3,65 | 17 | 4,06 | 17 | 4,06 | 17 | 4,12 | 17 | 3,82 | 17 | 4,12 | 17 | 4,24 | 17 | 3,76 | 17 | 4,88 | 4,04 | |
| 19-20 | 30 | 3,6 | 30 | 3,63 | 30 | 3,87 | 29 | 4,03 | 29 | 4,17 | 30 | 4,37 | 30 | 3,9 | 30 | 4 | 29 | 3,97 | 30 | 4,87 | 4,04 | |
| 18-19 | 22 | 2,82 | 22 | 2,86 | 22 | 3,41 | 22 | 3,45 | 22 | 3,59 | 21 | 3,62 | 22 | 3,32 | 22 | 3,27 | 22 | 3,32 | 22 | 4,77 | 3,44 | |
| 17-18 | 37 | 3,27 | 36 | 3,36 | 37 | 3,78 | 36 | 3,81 | 31 | 3,74 | 36 | 3,81 | 36 | 3,72 | 37 | 3,68 | 37 | 3,68 | 36 | 4,94 | 3,78 | |

(Enquesta estudiants final)

CODI DEL CURS: 21-2215

NOM DEL MÀSTER: Màster en Educació Especial

| curs | ATENCIÓ A L'ESTUDIANT | | | ACTITUD DOCENT | | | | | | | | |
|-------|-----------------------|---------|--------------|--|---|---|--|---|--------------|----|------|------|
| | nºenq. | mitjana | Mitjana bloc | 18. L'atenció tutorial ha sigut adequada | 19. Els professors han complert amb l'horari tutorial | 31. El professorat ha complert amb l'horari previst | 32. El professorat ... adequats coneixements | 33. Actitud del professorat cap als estudiants positiva | Mitjana bloc | | | |
| 22-23 | 18 | 3,28 | 3,54 | 17 | 3,82 | 21 | 4 | 21 | 3,71 | 20 | 3,6 | 3,77 |
| 21-22 | 20 | 3,25 | 3,61 | 21 | 3,95 | 21 | 4,33 | 21 | 4,33 | 21 | 4,05 | 4,24 |
| 20-21 | 17 | 4,06 | 4,12 | 17 | 4,18 | 17 | 4,29 | 17 | 4,35 | 17 | 4,53 | 4,39 |
| 19-20 | 29 | 3,97 | 4,13 | 26 | 4,31 | 29 | 4,41 | 29 | 4,24 | 29 | 4,14 | 4,26 |
| 18-19 | 22 | 3,45 | 3,57 | 22 | 3,68 | 22 | 3,86 | 22 | 3,68 | 22 | 3,64 | 3,73 |
| 17-18 | 37 | 3,7 | 3,79 | 35 | 3,89 | 36 | 4,42 | 36 | 3,86 | 36 | 3,97 | 4,08 |

| curs | GENERAL | | | | | | | | | | | | | |
|--------|------------------------|--------|--------------------------|--------|--------------------|--------|----------------------------|--------|---|--------|-------------------|--------|--------------|--|
| | Satisfacció del màster | | Qualitat del professorat | | Interès del màster | | Bona relació qualitat/preu | | Recomanaria aquest postgrau a altres companys | | Utilitat del curs | | Mitjana bloc | |
| nºenq. | mitjana | nºenq. | mitjana | nºenq. | mitjana | nºenq. | mitjana | nºenq. | mitjana | nºenq. | mitjana | nºenq. | mitjana | |
| 22-23 | 21 | 3,19 | 21 | 3,48 | 20 | 3,8 | 21 | 2,9 | 21 | 3 | 21 | 3,62 | 3,33 | |
| 21-22 | 20 | 3,4 | 20 | 3,8 | 20 | 4,2 | 17 | 2,94 | 20 | 3,45 | 20 | 4,15 | 3,68 | |
| 20-21 | 17 | 4,06 | 17 | 4,12 | 17 | 4,65 | 17 | 3,82 | 17 | 4,12 | 17 | 4,53 | 4,22 | |
| 19-20 | 29 | 3,83 | 29 | 3,9 | 29 | 4,21 | 29 | 3,62 | 29 | 3,93 | 29 | 4 | 3,91 | |
| 18-19 | 22 | 3,14 | 21 | 3,38 | 20 | 3,75 | 22 | 2,82 | 21 | 2,67 | 22 | 3,18 | 3,15 | |
| 17-18 | 36 | 3,69 | 36 | 3,67 | 36 | 4,14 | 34 | 3,09 | 36 | 3,56 | 36 | 3,61 | 3,63 | |

* La mitjana del bloc es calcula ponderant pel nombre d'enquestes de cada ítem.
 La descripció completa de l'ítem la podeu trobar a l'informe individual.