

( Encuesta a estudiantado INTERMEDIA )

2131 - MÁSTER UNIVERSITARIO EN BIOTECNOLOGÍA DE LA REPRODUCCIÓN HUMANA ASISTIDA

	SÍ	NO
¿Estás trabajando durante la realización del máster?	1	15
	6,00%	94,00%

	SÍ	NO
¿Has recibido algún tipo de beca/ayuda para la realización de este máster?	8	8
	50,00%	50,00%

PROGRAMA FORMATIVO	MEDIA	Frecuencias de respuesta					
		N/C	1	2	3	4	5
1. Los objetivos del máster y el perfil de egreso se detallan con claridad siendo accesibles y públicos	4,12	0	0	1	2	7	6
2. Los requisitos de acceso al máster son públicos y accesibles	4,07	1	0	0	3	8	4
3. Las materias impartidas hasta ahora son las adecuadas para los objetivos que se desean conseguir en el má	3,81	0	0	2	4	5	5
4. De acuerdo con lo que se ha trabajado hasta ahora, la proporción entre la teoría y la práctica es adecuada	2,69	0	4	2	5	5	0
5. Teniendo en cuenta aquello que se ha trabajado hasta la fecha, los contenidos son realmente diferentes de	4,38	0	0	0	1	8	7
6. Los programas o guías docentes de los módulos son accesibles antes de la matrícula	3,75	0	2	1	3	3	7
7. La información que contienen los programas o guías docentes es amplia y detallada (objetivos, contenidos	3,56	0	2	0	4	7	3
8. La gestión y organización del máster ha sido adecuada	2,38	0	4	5	4	3	0
9. La información recibida (proceso de matriculación, preinscripción, información de becas... ) ha sido adec	3,44	0	1	2	4	7	2
10. Las horas impartidas hasta el momento, se han cubierto en su totalidad	4,60	1	1	0	0	2	12
11. Se está respetando la planificación inicial y las actividades programadas	4,00	0	0	1	4	5	6
12. La coordinación entre el profesorado es adecuada	3,00	0	1	4	6	4	1
<b>INFRAESTRUCTURAS</b>							
13. Las aulas destinadas a la docencia y su equipamiento son adecuadas para el desarrollo del máster	4,81	0	0	0	0	3	13
14. Los espacios destinados al trabajo y estudio y su equipamiento se adecuan a las necesidades del máster	4,50	2	0	0	2	3	9
15. Los laboratorios, talleres y espacios experimentales y su equipamiento son adecuados para el desarrollo	4,07	1	0	2	2	4	7
16. Consideras que las infraestructuras de la biblioteca y las salas de lectura son adecuadas	3,78	7	1	1	2	0	5
17. La cantidad, calidad y la accesibilidad de la información de la biblioteca y los fondos documentales se ad	3,50	8	0	1	4	1	2
<b>ATENCIÓN AL ESTUDIANTADO</b>							
18. La atención tutorial es adecuada	4,00	5	1	1	0	4	5
19. El profesorado cumple con el horario de atención tutorial	3,80	6	1	0	2	4	3

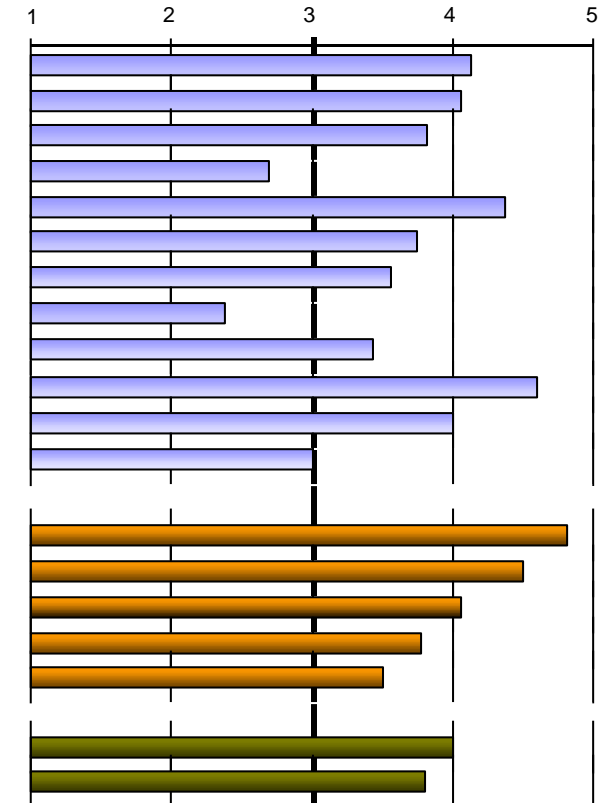

Escala utilizada: de 1 a 5

	0	1	2-4	5-7	8-10	>10
	9	2	2	0	0	0
20. Total de horas que he asistido a las tutorías durante este curso	69,00%	15,00%	15,00%	0,00%	0,00%	0,00%

Número de encuestas: 16

Alumnos matriculados: 40

Periodo realización encuestas: 21/05/2024 - 24/06/2024

**( Encuesta a estudiantado INTERMEDIA )**
**2131 - MÁSTER UNIVERSITARIO EN BIOTECNOLOGÍA DE LA REPRODUCCIÓN HUMANA ASISTIDA**

PROCESO DE ENSEÑANZA- APRENDIZAJE	MEDIA	N/C	Frecuencias de respuesta				
			1	2	3	4	5
21. En general, las metodologías docentes utilizadas favorecen la implicación del estudiantado con la materi	3,81	0	0	1	5	6	4
22. Las metodologías de enseñanza-aprendizaje utilizadas fomentan el análisis y la síntesis	3,88	0	0	2	2	8	4
23. Las prácticas de los módulos se adecuan a la teoría impartida	3,47	1	1	3	2	6	3
24. Los materiales recomendados se han adaptado a las exigencias de la docencia	4,07	2	0	0	3	7	4
25. La bibliografía de los diferentes módulos es adecuada y está actualizada	4,19	0	1	1	1	4	9
26. El calendario de trabajo inicial se cumple adecuadamente respecto a los contenidos que se han impartido	4,44	0	1	0	0	5	10
27. Los conocimientos, habilidades y actitudes propuestas en las guías docentes o programas se están desar	4,27	1	0	1	1	6	7
28. Los procedimientos y criterios de evaluación desarrollados hasta ahora se ajustan a los objetivos propues	3,56	0	2	0	4	7	3
29. El nivel de exigencia en la evaluación se adecua a la docencia impartida	3,88	0	0	2	4	4	6
30. Suelo asistir regularmente a las clases presenciales y al resto de actividades programadas en el máster	5,00	1	0	0	0	0	15

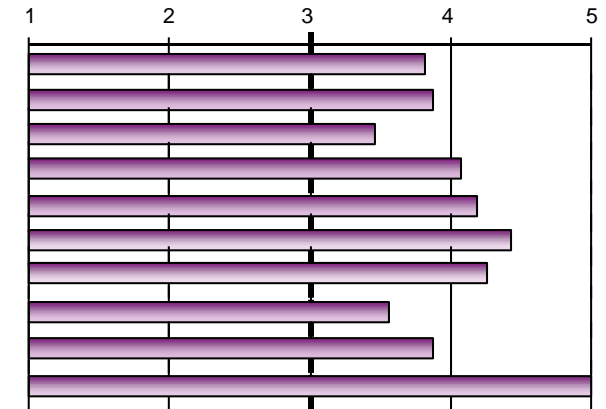

**ACTITUD DOCENTE**

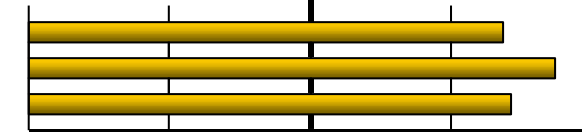
31. El profesorado cumple con el horario previsto	4,38	0	0	1	0	7	8	
32. El profesorado que imparte docencia ha demostrado tener un adecuado conocimiento de los temas tracta	4,75	0	0	0	1	2	13	
33. La actitud del profesorado hacia el estudiantado es positiva	4,44	0	0	1	1	4	10	
34. ¿Excluirías algún profesor o profesora del curso?	SÍ		3	19,00%	NO		13	81,00%
En caso de respuesta afirmativa, especifica cuántos	Nº	1	5					
	Freq	1	1					

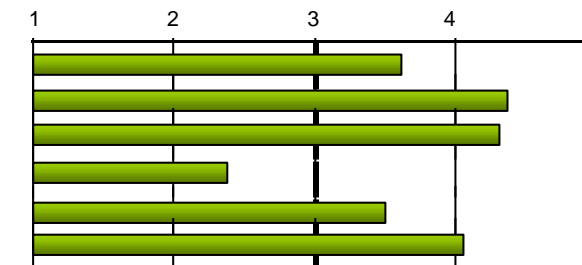

Escala utilizada: de 1 a 5

GENERAL	MEDIA	N/C	Frecuencias de respuesta				
			1	2	3	4	5
Satisfacción del máster	3,62	0	1	1	5	5	4
Calidad del profesorado	4,38	0	0	2	0	4	10
Interés del máster	4,31	0	0	0	1	9	6
Buena relación calidad/precio	2,38	0	3	6	5	2	0
Recomendaría este máster a otros compañeros y compañeras	3,50	0	0	2	6	6	2
Utilidad del curso	4,06	0	0	0	3	9	4



Escala utilizada: de 1 a 5

( Encuesta a estudiantado INTERMEDIA )

**2131 - MÁSTER UNIVERSITARIO EN BIOTECNOLOGÍA DE LA REPRODUCCIÓN HUMANA ASISTIDA**

Motivos para la realización del máster:

Promoción en el trabajo	Búsqueda de trabajo	Otros motivos:
4	14	
25,00%	88,00%	