

(Encuesta estudiantes intermedia)

 CÓDIGO DEL CURSO: **22-2161**

 NOMBRE DEL MÁSTER: **M.U. en Prevención de Riesgos Laborales**

 ENTIDAD: **Facultat de Ciències Socials**

	SÍ	NO
¿Estás trabajando durante la realización del máster?	1	10
	9,00%	91,00%

	SÍ	NO
¿Has recibido algún tipo de beca/ayuda para la realización de este máster?	0	11
	0,00%	100,00%

PROGRAMA FORMATIVO	MEDIA	Frecuencias de respuesta					
		N/C	1	2	3	4	5
1. Los objetivos del máster y el perfil de egreso se detallan con claridad siendo accesibles y públicos	4,18	0	0	2	1	1	7
2. Los requisitos de acceso al máster son públicos y accesibles	4,27	0	0	0	2	4	5
3. Las materias impartidas hasta ahora son las adecuadas para los objetivos que se desean conseguir en el má	3,36	0	1	2	4	0	4
4. De acuerdo con lo que se ha trabajado hasta ahora, la proporción entre la teoría y la práctica es adecuada	3,64	0	0	2	2	5	2
5. Teniendo en cuenta aquello que se ha trabajado hasta la fecha, los contenidos son realmente diferentes de	3,82	0	0	1	3	4	3
6. Los programas o guías docentes de los módulos son accesibles antes de la matrícula	3,73	0	1	0	2	6	2
7. La información que contienen los programas o guías docentes es amplia y detallada (objetivos, contenidos	4,18	0	0	0	4	1	6
8. La gestión y organización del máster ha sido adecuada	3,09	0	2	2	2	3	2
9. La información recibida (proceso de matriculación, preinscripción, información de becas...) ha sido adec	3,55	0	1	1	2	5	2
10. Las horas impartidas hasta el momento, se han cubierto en su totalidad	4,18	0	0	1	1	4	5
11. Se está respetando la planificación inicial y las actividades programadas	3,55	0	1	2	1	4	3
12. La coordinación entre el profesorado es adecuada	3,55	0	1	1	2	5	2
INFRAESTRUCTURAS							
13. Las aulas destinadas a la docencia y su equipamiento son adecuadas para el desarrollo del máster	4,09	0	0	0	3	4	4
14. Los espacios destinados al trabajo y estudio y su equipamiento se adecuan a las necesidades del máster	4,09	0	0	0	3	4	4
15. Los laboratorios, talleres y espacios experimentales y su equipamiento son adecuados para el desarrollo	4,00	3	0	0	3	2	3
16. Consideras que las infraestructuras de la biblioteca y las salas de lectura son adecuadas	4,30	1	0	1	0	4	5
17. La cantidad, calidad y la accesibilidad de la información de la biblioteca y los fondos documentales se ad	4,22	2	0	0	2	3	4
ATENCIÓN AL ESTUDIANTE							
18. La atención tutorial es adecuada	3,25	3	1	2	1	2	2
19. Los profesores cumplen con el horario de atención tutorial	3,50	3	0	1	4	1	2

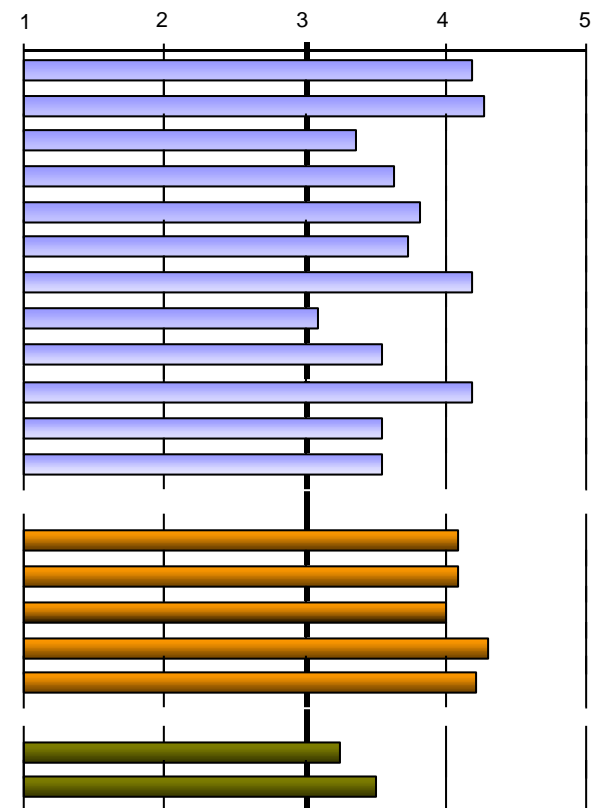

Escala utilizada: de 1 a 5

0	1	2-4	5-7	8-10	>10
5	3	3	0	0	0
45,00%	27,00%	27,00%	0,00%	0,00%	0,00%

20. Total de horas que he asistido a las tutorías durante este curso

 Número de encuestas: **11**

 Alumnos matriculados UV: **25**

Periodo realización encuestas: 23/05/2023 - 25/06/2023

(Encuesta estudiantes intermedia)

 CÓDIGO DEL CURSO: **22-2161**

 NOMBRE DEL MÁSTER: **M.U. en Prevención de Riesgos Laborales**

PROCESO DE ENSEÑANZA- APRENDIZAJE	MEDIA	N/C	Frecuencias de respuesta				
			1	2	3	4	5
21. En general, las metodologías docentes utilizadas favorecen la implicación de los estudiantes con la mater	3,55	0	0	2	3	4	2
22. Las metodologías de enseñanza-aprendizaje utilizadas fomentan el análisis y la síntesis	3,64	0	0	2	3	3	3
23. Las prácticas de los módulos se adecuan a la teoría impartida	4,00	0	0	0	3	5	3
24. Los materiales recomendados se han adaptado a las exigencias de la docencia	3,91	0	0	0	5	2	4
25. La bibliografía de los diferentes módulos es adecuada y está actualizada	3,82	0	1	0	3	3	4
26. El calendario de trabajo inicial se cumple adecuadamente respecto a los contenidos que se han impartido	3,73	0	1	1	2	3	4
27. Los conocimientos, habilidades y actitudes propuestas en las guías docentes o programas se están desar	3,64	0	1	0	4	3	3
28. Los procedimientos y criterios de evaluación desarrollados hasta ahora, se ajustan a los objetivos propue	3,45	0	1	2	1	5	2
29. El nivel de exigencia en la evaluación se adecua a la docencia impartida	3,00	0	3	2	1	2	3
30. Suelo asistir regularmente a las clases presenciales y al resto de actividades programadas en el máster	4,91	0	0	0	0	1	10

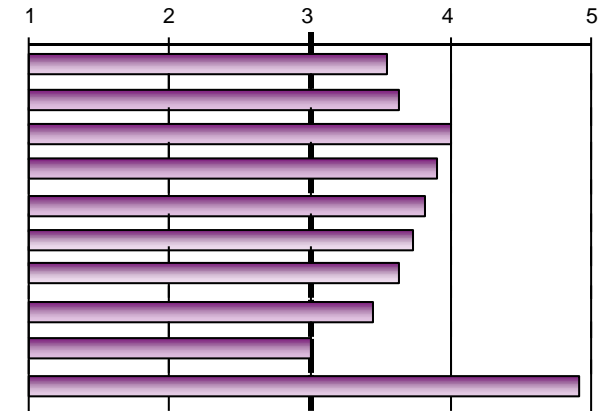
ACTITUD DOCENTE

31. El profesorado cumple con el horario previsto	4,30	1	0	1	1	2	6
32. El profesorado que imparte docencia ha demostrado tener un adecuado conocimiento de los temas tracta	4,27	0	0	0	3	2	6
33. La actitud del profesorado hacia los estudiantes es positiva	3,73	0	0	1	5	1	4
34. ¿Excluirías algún profesor del curso?	Sí	8	73,00%	No	3	27,00%	
En caso de respuesta afirmativa, especifica cuántos	Nº	1	2	3			
	Freq	2	2	3			

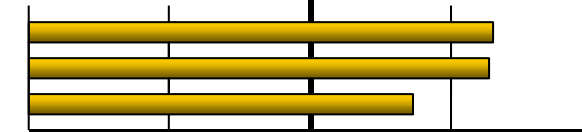

Escala utilizada: de 1 a 5

GENERAL

GENERAL	MEDIA	N/C	Frecuencias de respuesta				
			1	2	3	4	5
Satisfacción del máster	3,45	0	1	1	4	2	3
Calidad del profesorado	4,00	0	0	1	2	4	4
Interés del máster	3,91	0	0	3	1	1	6
Buena relación calidad/precio	4,36	0	0	0	2	3	6
Recomendaría este máster a otros compañeros	3,82	0	1	1	2	2	5
Utilidad del curso	4,18	0	1	0	2	1	7

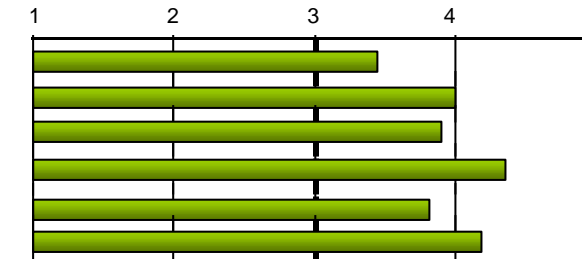

Escala utilizada: de 1 a 5

ADAPTACIÓN A LA COVID

Satisfacción con el proceso de adaptación de la docencia presencial a la docencia no presencial que ha realizado el máster a consecuencia de la Covid-19	4,50	5	0	0	0	3	3
--	------	---	---	---	---	---	---



(Encuesta estudiantes intermedia)

CÓDIGO DEL CURSO: 22-2161

NOMBRE DEL MÁSTER: M.U. en Prevención de Riesgos Laborales

Motivos para la realización del máster:

Promoción en el trabajo	Búsqueda de trabajo	Otros motivos:
6	7	
55,00%	64,00%	