

(Encuesta estudiantes intermedia)

CÓDIGO DEL CURSO: 22-2225

NOMBRE DEL MÁSTER: M.U. en Investig. Tratam. y Patología en Drogodependencias

ENTIDAD: Facultad Psicología

	SÍ	NO
¿Estás trabajando durante la realización del máster?	2	4
	33,00%	67,00%

	SÍ	NO
¿Has recibido algún tipo de beca/ayuda para la realización de este máster?	1	5
	17,00%	83,00%

PROGRAMA FORMATIVO	MEDIA	Frecuencias de respuesta					
		N/C	1	2	3	4	5
1. Los objetivos del máster y el perfil de egreso se detallan con claridad siendo accesibles y públicos	4,50	0	0	0	1	1	4
2. Los requisitos de acceso al máster son públicos y accesibles	4,83	0	0	0	0	1	5
3. Las materias impartidas hasta ahora son las adecuadas para los objetivos que se desean conseguir en el má	4,67	0	0	0	0	2	4
4. De acuerdo con lo que se ha trabajado hasta ahora, la proporción entre la teoría y la práctica es adecuada	3,83	0	0	2	0	1	3
5. Teniendo en cuenta aquello que se ha trabajado hasta la fecha, los contenidos son realmente diferentes de	4,67	0	0	0	1	0	5
6. Los programas o guías docentes de los módulos son accesibles antes de la matrícula	5,00	1	0	0	0	0	5
7. La información que contienen los programas o guías docentes es amplia y detallada (objetivos, contenidos	4,50	0	0	0	0	3	3
8. La gestión y organización del máster ha sido adecuada	4,50	0	0	0	1	1	4
9. La información recibida (proceso de matriculación, preinscripción, información de becas...) ha sido adec	4,83	0	0	0	0	1	5
10. Las horas impartidas hasta el momento, se han cubierto en su totalidad	5,00	0	0	0	0	0	6
11. Se está respetando la planificación inicial y las actividades programadas	4,67	0	0	0	0	2	4
12. La coordinación entre el profesorado es adecuada	5,00	0	0	0	0	0	6
INFRAESTRUCTURAS							
13. Las aulas destinadas a la docencia y su equipamiento son adecuadas para el desarrollo del máster	4,17	0	0	1	1	0	4
14. Los espacios destinados al trabajo y estudio y su equipamiento se adecuan a las necesidades del máster	4,00	0	0	1	1	1	3
15. Los laboratorios, talleres y espacios experimentales y su equipamiento son adecuados para el desarrollo	4,00	1	0	1	0	2	2
16. Consideras que las infraestructuras de la biblioteca y las salas de lectura son adecuadas	4,20	1	0	1	0	1	3
17. La cantidad, calidad y la accesibilidad de la información de la biblioteca y los fondos documentales se ad	4,75	2	0	0	0	1	3
ATENCIÓN AL ESTUDIANTE							
18. La atención tutorial es adecuada	4,80	1	0	0	0	1	4
19. Los profesores cumplen con el horario de atención tutorial	4,80	1	0	0	0	1	4

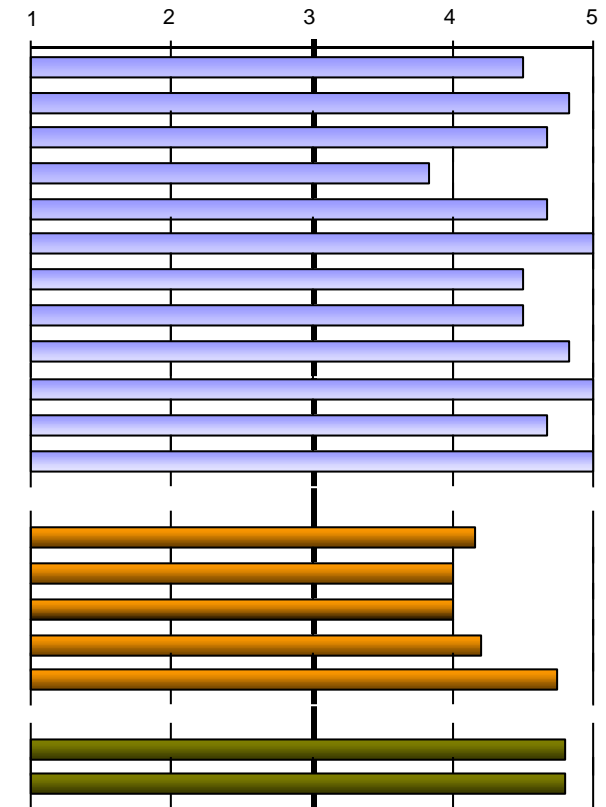

Escala utilizada: de 1 a 5

0	1	2-4	5-7	8-10	>10
3	1	0	1	0	0
60,00%	20,00%	0,00%	20,00%	0,00%	0,00%

20. Total de horas que he asistido a las tutorías durante este curso

Número de encuestas: 6

Alumnos matriculados UV: 22

Periodo realización encuestas: 23/05/2023 - 25/06/2023

(Encuesta estudiantes intermedia)

CÓDIGO DEL CURSO: 22-2225

NOMBRE DEL MÁSTER: M.U. en Investig, Tratam. y Patología en Drogodependencias

PROCESO DE ENSEÑANZA- APRENDIZAJE	MEDIA	N/C	Frecuencias de respuesta				
			1	2	3	4	5
21. En general, las metodologías docentes utilizadas favorecen la implicación de los estudiantes con la mater	4,17	0	1	0	0	1	4
22. Las metodologías de enseñanza-aprendizaje utilizadas fomentan el análisis y la síntesis	4,17	0	1	0	0	1	4
23. Las prácticas de los módulos se adecuan a la teoría impartida	4,00	1	0	1	1	0	3
24. Los materiales recomendados se han adaptado a las exigencias de la docencia	4,50	0	0	0	0	3	3
25. La bibliografía de los diferentes módulos es adecuada y está actualizada	4,50	0	0	0	1	1	4
26. El calendario de trabajo inicial se cumple adecuadamente respecto a los contenidos que se han impartido	4,50	0	0	0	1	1	4
27. Los conocimientos, habilidades y actitudes propuestas en las guías docentes o programas se están desar	4,67	0	0	0	0	2	4
28. Los procedimientos y criterios de evaluación desarrollados hasta ahora, se ajustan a los objetivos propue	4,50	0	0	0	1	1	4
29. El nivel de exigencia en la evaluación se adecua a la docencia impartida	4,50	0	0	1	0	0	5
30. Suelo asistir regularmente a las clases presenciales y al resto de actividades programadas en el máster	5,00	0	0	0	0	0	6

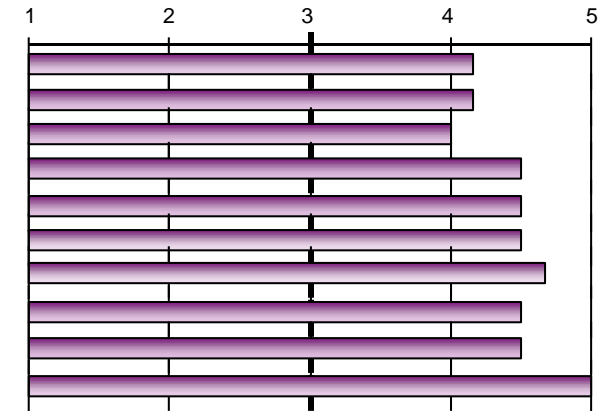
ACTITUD DOCENTE

31. El profesorado cumple con el horario previsto	5,00	0	0	0	0	0	6
32. El profesorado que imparte docencia ha demostrado tener un adecuado conocimiento de los temas tracta	4,67	0	0	0	0	2	4
33. La actitud del profesorado hacia los estudiantes es positiva	5,00	0	0	0	0	0	6
34. ¿Excluirías algún profesor del curso?	Sí	2	33,00%	No	4	67,00%	
En caso de respuesta afirmativa, especifica cuántos	Nº	2	3	Freq	1	1	

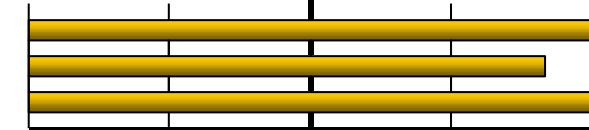

Escala utilizada: de 1 a 5

GENERAL

GENERAL	MEDIA	N/C	Frecuencias de respuesta				
			1	2	3	4	5
Satisfacción del máster	4,67	0	0	0	1	0	5
Calidad del profesorado	4,83	0	0	0	0	1	5
Interés del máster	4,67	0	0	0	1	0	5
Buena relación calidad/precio	4,33	0	0	0	1	2	3
Recomendaría este máster a otros compañeros	4,67	0	0	0	1	0	5
Utilidad del curso	4,67	0	0	0	1	0	5

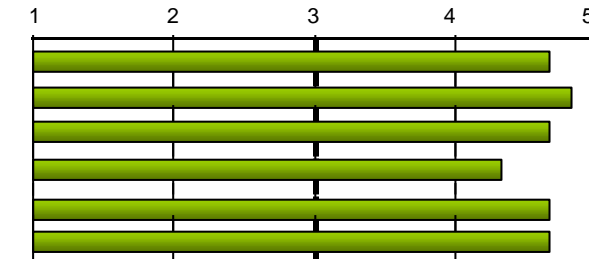

Escala utilizada: de 1 a 5

ADAPTACIÓN A LA COVID

Satisfacción con el proceso de adaptación de la docencia presencial a la docencia no presencial que ha realizado el máster a consecuencia de la Covid-19	5,00	3	0	0	0	0	3
--	------	---	---	---	---	---	---

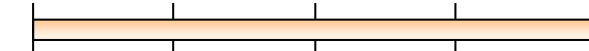

(Encuesta estudiantes intermedia)

CÓDIGO DEL CURSO: 22-2225

NOMBRE DEL MÁSTER: M.U. en Investig, Tratam. y Patología en Drogodependencias

Motivos para la realización del máster:

Promoción en el trabajo	Búsqueda de trabajo	Otros motivos:		
3	2	Formarme más concretamente en este ámbito.		1
50,00%	33,00%	Gran interés clínico en el ámbito de las drogadicciones		1