

**(Encuesta estudiantes intermedia)**

 CÓDIGO DEL CURSO: **21-2228**

 NOMBRE DEL MÁSTER: **Máster Universitario Internacional en Migraciones / International Master in Migration Studies**

ENTIDAD: Facultad Psicología

	SÍ	NO
¿Estás trabajando durante la realización del máster?	1	4
	20,00%	80,00%

	SÍ	NO
¿Has recibido algún tipo de beca/ayuda para la realización de este máster?	3	2
	60,00%	40,00%

PROGRAMA FORMATIVO	MEDIA	Frecuencias de respuesta					
		N/C	1	2	3	4	5
1. Los objetivos del máster y el perfil de egreso se detallan con claridad siendo accesibles y públicos	4,60	0	0	0	0	2	3
2. Los requisitos de acceso al máster son públicos y accesibles	4,40	0	0	0	0	3	2
3. Las materias impartidas hasta ahora son las adecuadas para los objetivos que se desean conseguir en el má	3,60	0	0	1	1	2	1
4. De acuerdo con lo que se ha trabajado hasta ahora, la proporción entre la teoría y la práctica es adecuada	3,25	1	0	1	2	0	1
5. Teniendo en cuenta aquello que se ha trabajado hasta la fecha, los contenidos son realmente diferentes de	4,00	0	0	0	1	3	1
6. Los programas o guías docentes de los módulos son accesibles antes de la matrícula	3,00	0	1	2	0	0	2
7. La información que contienen los programas o guías docentes es amplia y detallada (objetivos, contenidos	3,60	0	1	0	1	1	2
8. La gestión y organización del máster ha sido adecuada	2,60	0	1	2	0	2	0
9. La información recibida (proceso de matriculación, preinscripción, información de becas... ) ha sido adec	3,40	0	1	0	0	4	0
10. Las horas impartidas hasta el momento, se han cubierto en su totalidad	4,20	0	0	0	0	4	1
11. Se está respetando la planificación inicial y las actividades programadas	3,60	0	0	0	3	1	1
12. La coordinación entre el profesorado es adecuada	2,80	0	1	2	0	1	1
<b>INFRAESTRUCTURAS</b>							
13. Las aulas destinadas a la docencia y su equipamiento son adecuadas para el desarrollo del máster	3,40	0	1	0	1	2	1
14. Los espacios destinados al trabajo y estudio y su equipamiento se adecuan a las necesidades del máster	3,60	0	1	0	0	3	1
15. Los laboratorios, talleres y espacios experimentales y su equipamiento son adecuados para el desarrollo	3,50	1	0	1	1	1	1
16. Consideras que las infraestructuras de la biblioteca y las salas de lectura son adecuadas	4,00	0	0	1	0	2	2
17. La cantidad, calidad y la accesibilidad de la información de la biblioteca y los fondos documentales se ad	4,00	0	0	1	0	2	2
<b>ATENCIÓN AL ESTUDIANTE</b>							
18. La atención tutorial es adecuada	3,40	0	0	0	4	0	1
19. Los profesores cumplen con el horario de atención tutorial	4,00	0	0	0	1	3	1

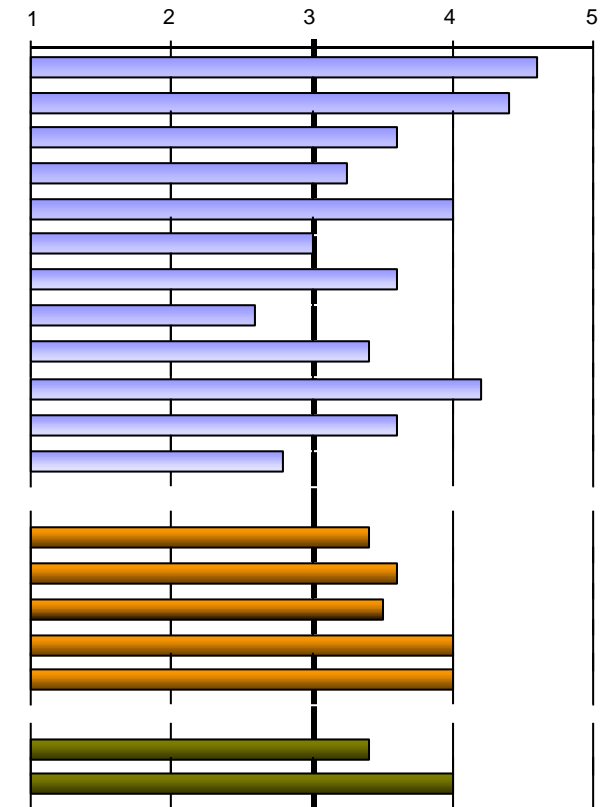

Escala utilizada: de 1 a 5

	0	1	2-4	5-7	8-10	>10
20. Total de horas que he asistido a las tutorías durante este curso	1	1	1	1	0	1
	20,00%	20,00%	20,00%	20,00%	0,00%	20,00%

 Número de encuestas: **5**

 Alumnos matriculados UV: **22**

Periodo realización encuestas: 24/05/2022 - 26/06/2022

(Encuesta estudiantes intermedia)

CÓDIGO DEL CURSO: 21-2228

NOMBRE DEL MÁSTER: Máster Universitario Internacional en Migraciones / International Master in Migration Studies

PROCESO DE ENSEÑANZA- APRENDIZAJE	MEDIA	N/C	Frecuencias de respuesta				
			1	2	3	4	5
21. En general, las metodologías docentes utilizadas favorecen la implicación de los estudiantes con la mater	3,20	0	0	1	3	0	1
22. Las metodologías de enseñanza-aprendizaje utilizadas fomentan el análisis y la síntesis	3,20	0	0	1	3	0	1
23. Las prácticas de los módulos se adecuan a la teoría impartida	3,40	0	0	1	2	1	1
24. Los materiales recomendados se han adaptado a las exigencias de la docencia	3,60	0	0	1	1	2	1
25. La bibliografía de los diferentes módulos es adecuada y está actualizada	3,60	0	0	1	2	0	2
26. El calendario de trabajo inicial se cumple adecuadamente respecto a los contenidos que se han impartido	4,00	0	0	0	1	3	1
27. Los conocimientos, habilidades y actitudes propuestas en las guías docentes o programas se están desar	3,80	0	0	0	2	2	1
28. Los procedimientos y criterios de evaluación desarrollados hasta ahora, se ajustan a los objetivos propue	3,80	0	0	0	2	2	1
29. El nivel de exigencia en la evaluación se adecua a la docencia impartida	4,00	0	0	0	1	3	1
30. Suelo asistir regularmente a las clases presenciales y al resto de actividades programadas en el máster	4,40	0	0	1	0	0	4

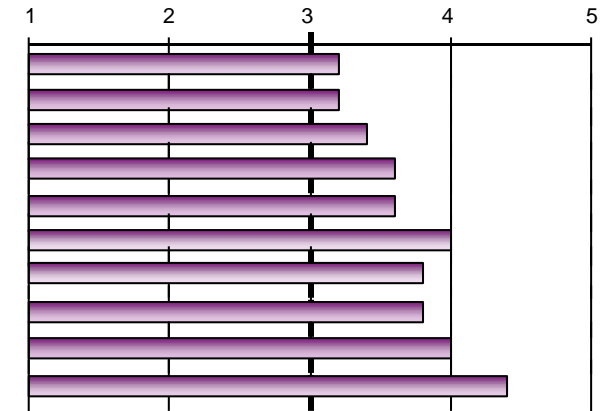

ACTITUD DOCENTE

31. El profesorado cumple con el horario previsto	4,40	0	0	0	0	3	2
32. El profesorado que imparte docencia ha demostrado tener un adecuado conocimiento de los temas tracta	4,20	0	0	0	0	4	1
33. La actitud del profesorado hacia los estudiantes es positiva	4,00	0	0	0	1	3	1
34. ¿Excluirías algún profesor del curso?	Sí	2	40,00%	No	3	60,00%	
En caso de respuesta afirmativa, especifica cuántos	Nº	2	3	Freq	1	1	

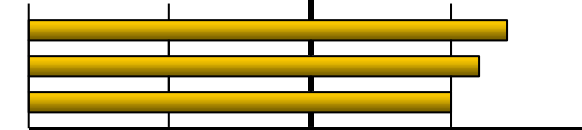

Escala utilizada: de 1 a 5

GENERAL

GENERAL	MEDIA	N/C	Frecuencias de respuesta				
			1	2	3	4	5
Satisfacción del máster	3,20	0	0	0	4	1	0
Calidad del profesorado	4,00	0	0	0	1	3	1
Interés del máster	3,80	0	0	0	1	4	0
Buena relación calidad/precio	2,60	0	0	3	1	1	0
Recomendaría este máster a otros compañeros	3,20	0	0	0	4	1	0
Utilidad del curso	3,80	0	0	0	2	2	1

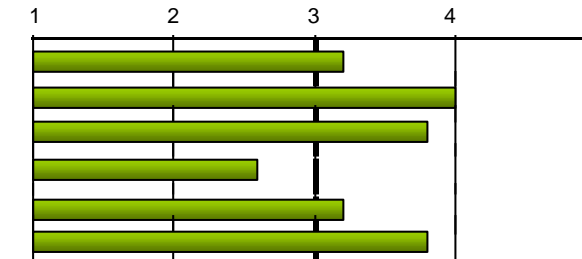

Escala utilizada: de 1 a 5

ADAPTACIÓN A LA COVID

Satisfacción con el proceso de adaptación de la docencia presencial a la docencia no presencial que ha realizado el máster a consecuencia de la Covid-19	4,20	0	0	0	1	2	2
--	------	---	---	---	---	---	---

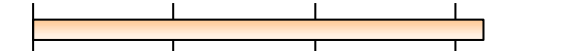

(Encuesta estudiantes intermedia)

CÓDIGO DEL CURSO: 21-2228

NOMBRE DEL MÁSTER: Máster Universitario Internacional en Migraciones / International Master in Migration Studies

Motivos para la realización del máster:

Promoción en el trabajo	Búsqueda de trabajo	Otros motivos:	
1	4	Me interesa el tema	1
20,00%	80,00%		