

CÓDIGO DEL CURSO: 2194

NOMBRE DEL MÁSTER: Màster Universitari en Nutrició Personalitzada i Comunitària

RAMA: Ciències de la Salut

**Categoría como profesor:**

CU	TU	CEU	TEU	Contr. Dr.	Ajud. Dr.	Ajudant	Associat	As. Asist.	PIF	Altres
6	7	0	0	5	0	0	1	0	0	2
29,00%	33,00%	0,00%	0,00%	24,00%	0,00%	0,00%	5,00%	0,00%	0,00%	10,00%

**Imparte la docencia:**

Teoricopráctica	Sólo teoría	Sólo práctica
9	12	0
43,00%	57,00%	0,00%

**Nº asignaturas que imparte:**

1	2	3	4	> 4
18	2	1	0	0
86,00%	10,00%	5,00%	0,00%	0,00%

**Nº Horas:**

MEDIA	Mínimo	Máximo
6,02	2	40

**Frecuencias de respuesta**
**PROGRAMA FORMATIVO**

	N/C	1	2	3	4	5	MEDIA
1.Los objetivos del máster y el perfil de egreso son adecuados, interesantes y se encuentran actualizados	1	0	0	1	8	11	4,50
2.El perfil de ingreso se encuentra claramente delimitada y se adapta a los objetivos del máster	1	0	0	0	5	15	4,75
3.En general, considero que los objetivos específicos y las competencias de cada asignatura son congruentes con los objetivos generales y el perfil que se desea conseguir	2	0	0	2	4	13	4,58
4.La estructura y la secuencia de las materias es adecuada, ya que evita vacios y duplicidades	1	0	0	3	6	11	4,40
5.Pienso que la proporción entre teoría y práctica del máster es adecuada	2	0	0	3	6	10	4,37
6.Considero que los contenidos que se imparten en el máster son realmente diferentes de los impartidos en el grado	0	0	0	3	4	14	4,52
<i>Media bloque</i>							<b>4,52</b>

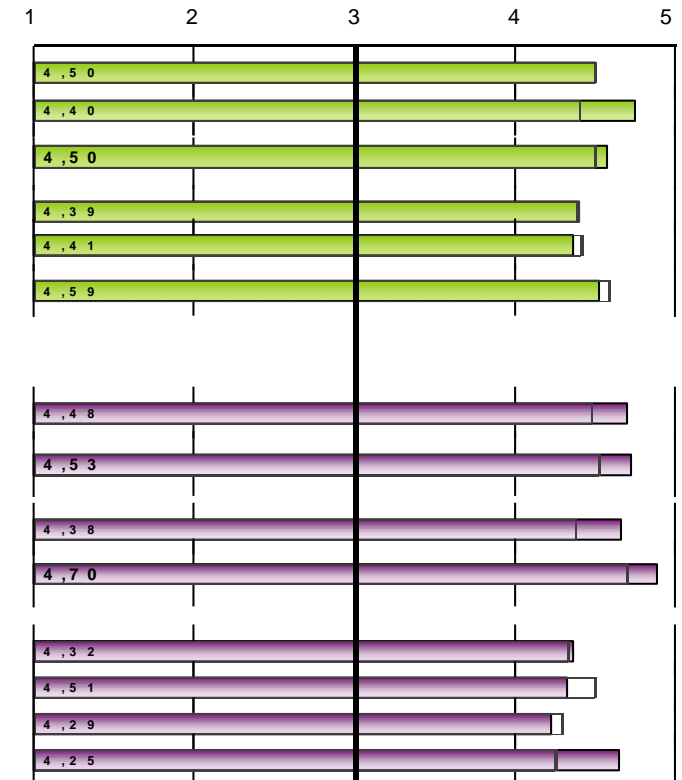

Escala utilizada: de 1 a 5

□ : Media Global UV\*

Número de encuestas: 21

Profesorado según POD: 45

\* Medias globales calculadas con los datos del último curso académico con todas las titulaciones evaluadas: 21-22

CÓDIGO DEL CURSO: 2194

NOMBRE DEL MÁSTER: Màster Universitari en Nutrició Personalitzada i Comunitària

RAMA: Ciències de la Salut

INSTALACIONES Y RECURSOS	Frecuencias de respuesta						MEDIA
	N/C	1	2	3	4	5	
12.Las aulas destinadas a la docencia y su equipamiento son adecuados para el desarrollo del máster	0	0	0	3	4	14	4,52
13.Los laboratorios, talleres y espacios experimentales y su equipamiento se adecuan al número de alumnos y a las actividades programadas	7	0	0	0	5	9	4,64
14.La cantidad, calidad y accesibilidad de la información de la biblioteca y los fondos documentales se adecuan a las necesidades del máster	3	0	0	0	8	10	4,56
<i>Media bloque</i>							<b>4,57</b>
DESARROLLO DE LA ENSEÑANZA							
15.El nivel del alumno es suficiente para seguir los contenidos de mi materia	0	0	0	1	9	11	4,48
16. El contenido del programa previsto (nivel y extensión) de las asignaturas que imparto y el periodo real para desarrollarlo es adecuado	0	0	0	1	7	13	4,57
17.Los procedimientos de evaluación más generalizados en el máster valoran adecuadamente el nivel de competencias (conocimientos, destrezas, actitudes...) que han adquirido los estudiantes	5	0	1	0	7	8	4,38
<i>Media bloque</i>							<b>4,48</b>
ALUMNADO							
18.El alumno acude regularmente a las clases y actividades organizadas	0	0	4	2	7	8	3,90
19.Considero que los estudiantes consiguen los objetivos definidos en el máster	4	0	1	0	8	8	4,35
20.En general, los alumnos se encuentran motivados respecto a la realización del máster	3	0	1	1	10	6	4,17
21.Creo que el máster satisface las expectativas de los alumnos	4	0	0	1	9	7	4,35
<i>Media bloque</i>							<b>4,18</b>

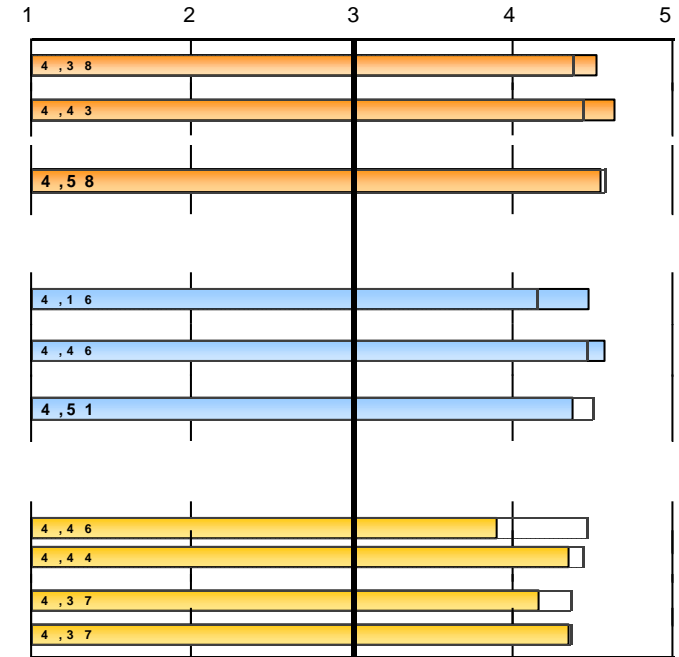

Escala utilizada: de 1 a 5

 : Media Global UV\*

\* Medias globales calculadas con los datos del último curso académico con todas las titulaciones evaluadas: 21-22

**2194.- Màster Universitari en Nutrició Personalitzada i Comunitària**

EVOLUCIÓ		PROGRAMA FORMATIVO														
		1.Objetivos del master y perfil de egreso...		2.El perfil de ingreso ... delimitado...		3.Objetivos específicos y competencias ...		4.La estructura y la secuencia de las materias ...		5.Proporción entre teoría y práctica		6.Contenidos diferentes al grado		Media bloque		
curso	Recogidas	nºenc.	media	nºenc.	media	nºenc.	media	nºenc.	media	nºenc.	media	nºenc.	media	nºenc.	media	
21-22	20	19	4,42	19	4,53	18	4,56	18	4,22	17	4,53	18	4,39			4,44
19-20	19	18	4,67	19	4,63	18	4,56	18	4,44	13	4,46	17	4,47			4,54
17-18	12	12	4,42	12	4,25	11	4,18	11	3,91	8	4,5	11	4			4,20
15-16	16	16	4,38	16	4,38	15	4,27	15	4,27	15	4,27	16	4,31			4,31

EVOLUCIÓ		ORGANIZACIÓN DE LA ENSEÑANZA																	
		7.La organización del máster es adecuada		8.Mecanismos de difusión de información		9.Planificación del master respecto intereses alumnado		10.Respecto a la planificación inicial y actividades		1. Grado de satisfacción de los diferentes mecanismos de coordinación-comunicación entre								Media bloque	
curso		nºenc.	media	nºenc.	media	nºenc.	media	nºenc.	media	nºenc.	media	nºenc.	media	nºenc.	media	nºenc.	media	nºenc.	media
21-22		19	4,63	18	4,72	18	4,5	18	4,78	17	4,35	15	4,4	17	4,24	18	4,22		4,49
19-20		19	4,68	17	4,76	14	4,71	17	4,82	17	4,59	10	4,8	12	4,58	13	4,69		4,71
17-18		12	3,83	11	4,55	10	4,5	11	4,36	10	3,6	9	4,22	8	4,12	8	4,12		4,16
15-16		16	4,25	16	4,44	16	4,38	14	4,36	15	4,07	14	4,21	14	4,21	13	4,08		4,25

EVOLUCIÓ		INSTALACIONES Y RECURSOS							DESARROLLO DE LA ENSEÑANZA							
		12.Aulas y su equipamiento		13.Laboratorios, talleres y espacios experimentales		14.Biblioteca y fondos documentales		Media bloque	15.Nivel del alumno		16.Contenido del programa previsto (nivel y extensión)		17.Procedimientos de evaluación		Media bloque	
curso		nºenc.	media	nºenc.	media	nºenc.	media		nºenc.	media	nºenc.	media	nºenc.	media		
21-22		19	4,63	15	4,53	16	4,56	4,58	17	4,59	18	4,67	16	4,56	4,61	
19-20		19	4,53	10	4,8	15	4,6	4,61	19	4,53	18	4,67	17	4,35	4,52	
17-18		12	4,17	9	4,56	11	4,64	4,44	11	4,18	11	4,18	9	4,33	4,23	
15-16		16	4,5	12	4,5	14	4,57	4,52	15	4,4	15	4,33	15	4,2	4,31	

CÓDIGO DEL CURSO: 2194

NOMBRE DEL MÁSTER: Màster Universitari en Nutrició Personalitzada i Comunitària

RAMA: Ciències de la Salut

ALUMNADO									
	18.Asistencia alumno a las clases y actividades		19.Consecución de los objetivos por los alumnos		20.Motivación de los alumnos		21.Satisfacción de expectativas de los alumnos		Media bloque
curso	nºenc.	media	nºenc.	media	nºenc.	media	nºenc.	media	
21-22	17	4,12	15	4,27	18	4,33	18	4,33	4,26
19-20	16	4,56	16	4,75	18	4,72	17	4,59	4,66
17-18	10	3,9	10	4,3	12	3,58	12	4	3,93
15-16	14	4,57	15	4,4	16	4,31	15	4,4	4,42

\* La media del bloque se calcula ponderando por el número de encuestas de cada ítem.  
La descripción completa del ítem se puede encontrar en el informe individual.