

CÓDIGO DEL CURSO: 2216

NOMBRE DEL MÁSTER: Máster Universitario en Política, Gestión y Dirección de Organizaciones Educativas

RAMA: Ciències Socials i Jurídiques

Categoría como profesor:

CU	TU	CEU	TEU	Contr. Dr.	Ajud. Dr.	Associat	Ajudant	Altres
4	4	0	0	0	0	0	0	0
50,00%	50,00%	0,00%	0,00%	0,00%	0,00%	0,00%	0,00%	0,00%

Imparte la docencia:

Teoricopráctica	Sólo teoría	Sólo práctica
7	1	0
88,00%	12,00%	0,00%

Nº asignaturas que imparte:

1	2	3	4	> 4
7	1	0	0	0
88,00%	12,00%	0,00%	0,00%	0,00%

Nº Horas:

MEDIA	Mínimo	Máximo
22,88	21	30

PROGRAMA FORMATIVO

	N/C	1	2	3	4	5	MEDIA
1.Los objetivos del máster y el perfil de egreso son adecuados, interesantes y se encuentran actualizados	0	0	0	1	1	6	4,63
2.El perfil de ingreso se encuentra claramente delimitada y se adapta a los objetivos del máster	0	0	0	1	1	6	4,63
3.En general, considero que los objetivos específicos y las competencias de cada asignatura son congruentes con los objetivos generales y el perfil que se desea conseguir	0	0	0	0	2	6	4,75
4.La estructura y la secuencia de las materias es adecuada, ya que evita vacios y duplicidades	0	0	0	0	3	5	4,63
5.Pienso que la proporción entre teoría y práctica del máster es adecuada	1	0	0	1	1	5	4,57
6.Considero que los contenidos que se imparten en el máster son realmente diferentes de los impartidos en el grado	0	0	0	0	2	6	4,75
<i>Media bloque</i>							4,66

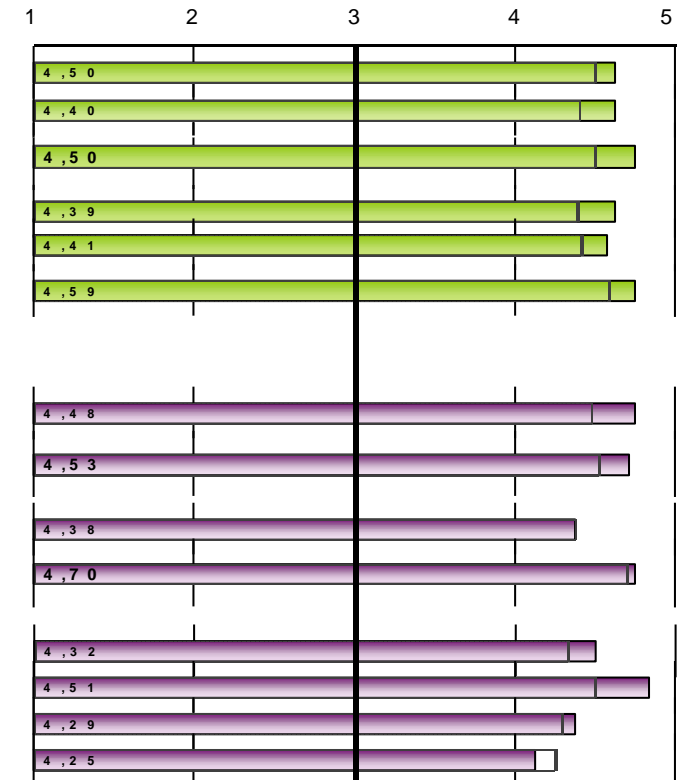

Escala utilizada: de 1 a 5

 : Media Global UV*

Número de encuestas: 8 Profesorado según POD: 23

* Medias globales calculadas con los datos del último curso académico con todas las titulaciones evaluadas: 21-22

CÓDIGO DEL CURSO: 2216

NOMBRE DEL MÁSTER: Máster Universitario en Política, Gestión y Dirección de Organizaciones Educativas

RAMA: Ciències Socials i Jurídiques

INSTALACIONES Y RECURSOS	Frecuencias de respuesta						MEDIA
	N/C	1	2	3	4	5	
12.Las aulas destinadas a la docencia y su equipamiento son adecuados para el desarrollo del máster	0	0	0	2	3	3	4,13
13.Los laboratorios, talleres y espacios experimentales y su equipamiento se adecuan al número de alumnos y a las actividades programadas	3	0	0	0	3	2	4,40
14.La cantidad, calidad y accesibilidad de la información de la biblioteca y los fondos documentales se adecuan a las necesidades del máster	1	0	0	0	4	3	4,43
<i>Media bloque</i>							4,30
DESARROLLO DE LA ENSEÑANZA							
15.El nivel del alumno es suficiente para seguir los contenidos de mi materia	0	0	0	2	3	3	4,13
16. El contenido del programa previsto (nivel y extensión) de las asignaturas que imparto y el periodo real para desarrollarlo es adecuado	0	0	0	1	1	6	4,63
17.Los procedimientos de evaluación más generalizados en el máster valoran adecuadamente el nivel de competencias (conocimientos, destrezas, actitudes...) que han adquirido los estudiantes	0	0	0	0	3	5	4,63
<i>Media bloque</i>							4,46
ALUMNADO							
18.El alumno acude regularmente a las clases y actividades organizadas	0	0	0	0	2	6	4,75
19.Considero que los estudiantes consiguen los objetivos definidos en el máster	0	0	0	0	2	6	4,75
20.En general, los alumnos se encuentran motivados respecto a la realización del máster	0	0	0	1	1	6	4,63
21.Creo que el máster satisface las expectativas de los alumnos	1	0	0	0	1	6	4,86
<i>Media bloque</i>							4,74
ADAPTACIÓN A LA COVID							
Satisfacción con el proceso de adaptación de la docencia presencial a la docencia no presencial que ha realizado el máster a consecuencia de la Covid-19	1	0	0	1	2	4	4,43

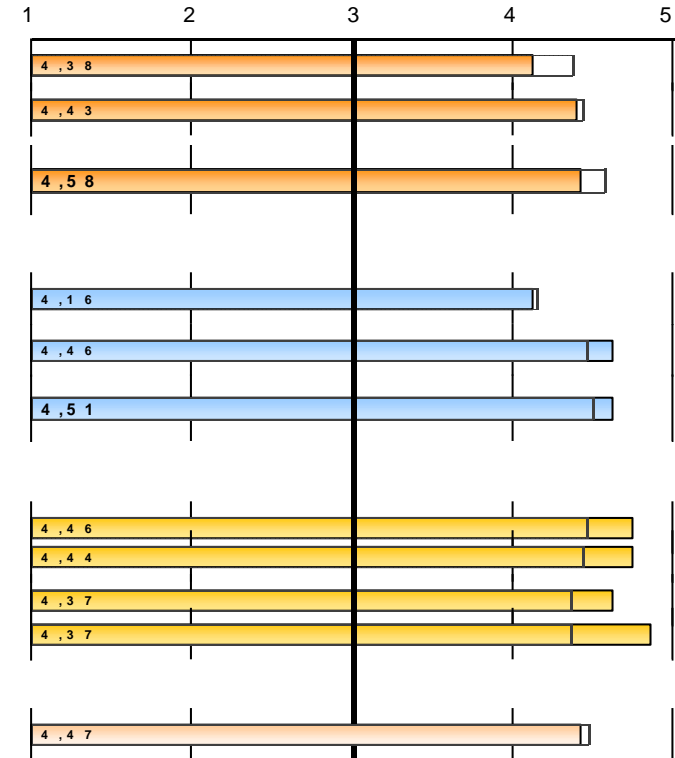

Escala utilizada: de 1 a 5

 : Media Global UV*

* Medias globales calculadas con los datos del último curso académico con todas las titulaciones evaluadas: 21-22

2216.- Máster Universitario en Política, Gestión y Dirección de Organizaciones Educativas

EVOLUCIÓN		PROGRAMA FORMATIVO													
		1.Objetivos del master y perfil de egreso...		2.El perfil de ingreso ... delimitado...		3.Objetivos específicos y competencias ...		4.La estructura y la secuencia de las materias ...		5.Proporción entre teoría y práctica		6.Contenidos diferentes al grado		Media bloque	
curso	Recogidas	nºenc.	media	nºenc.	media	nºenc.	media	nºenc.	media	nºenc.	media	nºenc.	media	nºenc.	media
21-22	8	8	4,62	8	4,62	8	4,75	8	4,62	7	4,57	8	4,75		4,66
19-20	8	8	4,62	8	4,12	8	4,62	8	4,5	7	4,57	8	4,62		4,51
17-18	6	6	4,33	6	3,67	5	4,4	5	4	6	4,17	6	4,5		4,18
15-16	5	5	4,4	5	4	5	4,6	5	4,4	4	4,75	5	4,4		4,41
12-13	5	5	4,4	4	4,5	5	4,4	4	4	5	4,2	4	4,5		4,33
10-11	6	6	4,5	6	4	5	4,6	6	4	5	4,4	6	4,33		4,29

		ORGANIZACIÓN DE LA ENSEÑANZA																
		7.La organización del máster es adecuada		8.Mecanismos de difusión de información		9.Planificación del master respecto intereses alumnado		10.Respecto a la planificación inicial y actividades		1. Grado de satisfacción de los diferentes mecanismos de coordinación-comunicación entre							Media bloque	
curso	nºenc.	media	nºenc.	media	nºenc.	media	nºenc.	media	nºenc.	media	nºenc.	media	nºenc.	media	nºenc.	media	nºenc.	media
21-22	8	4,75	7	4,71	8	4,38	8	4,75	8	4,5	6	4,83	8	4,38	8	4,12		4,54
19-20	7	4,71	7	4,71	7	4,14	7	4,86	8	4,62	8	4,62	8	4,25	8	4,25		4,52
17-18	6	4	5	4,2	6	3,67	6	4,5	5	3,4	5	4	4	3,25	5	3,2		3,81
15-16	5	4,6	5	4,4	5	4	5	4,8	5	3,8	4	4,25	5	3,8	5	3,8		4,18
12-13	5	4,6	4	4,75	5	3,4	5	4,8	4	4	5	4,4	4	4	5	3,8		4,22
10-11	6	4	6	4,17	6	3,67	6	4,5	6	3,83	5	4,6	6	3,83	6	3,83		4,04

		INSTALACIONES Y RECURSOS						DESARROLLO DE LA ENSEÑANZA								
		12.Aulas y su equipamiento		13.Laboratorios, talleres y espacios experimentales		14.Biblioteca y fondos documentales		Media bloque	15.Nivel del alumno		16.Contenido del programa previsto (nivel y extensión)		17.Procedimientos de evaluación		Media bloque	
curso	nºenc.	media	nºenc.	media	nºenc.	media	nºenc.	media	nºenc.	media	nºenc.	media	nºenc.	media	nºenc.	media
21-22	8	4,12	5	4,4	7	4,43	4,30	8	4,12	8	4,62	8	4,62		4,46	
19-20	8	4,88	7	4,71	8	5	4,87	8	3,88	8	4,38	8	4,75		4,33	
17-18	6	4	5	3,8	5	4	3,94	6	3,67	6	4,33	6	4,17		4,06	
15-16	5	4,2	4	4,5	5	4,6	4,43	5	3,2	5	4,4	5	4,6		4,07	

CÓDIGO DEL CURSO: 2216

NOMBRE DEL MÁSTER: Máster Universitario en Política, Gestión y Dirección de Organizaciones Educativas

RAMA: Ciències Socials i Jurídiques

12-13	5	4,2	3	4	5	4,2	4,15	5	3,8	5	4,6	5	4,4	4,27
10-11	6	3,83	4	3,75	5	4,4	4,00	6	3,83	6	4,17	6	4	4,00

ALUMNADO

curso	18.Asistencia alumno a las clases y actividades		19.Consecución de los objetivos por los alumnos		20.Motivación de los alumnos		21.Satisfacción de expectativas de los alumnos		Media bloque
	nºenc.	media	nºenc.	media	nºenc.	media	nºenc.	media	
21-22	8	4,75	8	4,75	8	4,62	7	4,86	4,74
19-20	8	4,62	8	4,5	8	4,38	8	4,5	4,50
17-18	6	4,83	6	4	6	4	6	4,33	4,29
15-16	5	4,4	5	4,4	5	4,4	5	4,4	4,40
12-13	5	4,6	5	4,4	5	4,2	4	4,5	4,42
10-11	6	4,33	6	4,17	6	4,33	6	4	4,21

* La media del bloque se calcula ponderando por el número de encuestas de cada ítem.
 La descripción completa del ítem se puede encontrar en el informe individual.