INFORME D'AVALUACIÓ DELS CURSOS D'EXTENSIÓ UNIVERSITÀRIA
UNIVERSITAT DE VALÈNCIA

CODI DEL CURS: **0022UAP03** NOM DEL CURS: **La tercera edat i la seguretat viària. (22UAP03)** CURS: **02-03**

DIRECTORS: Francisco Toledo Castillo ENTITAT: Institut Universitari de Tràfic i Seguretat Vial

IDENTIFICACIÓ DELS ESTUDIANTS (1)

Estudiant:	19	**100,0 %**
Diplomat/ Llicenciat en atur:		**%**
Professional en exercici:		**%**
Altres:		**%**

MOTIUS PER A LA REALITZACIÓ D'AQUEST CURS: (2)

Promoció en el treball:		**%**
Recerca de treball:	18	**94,7 %**
Crèdits de lliure elecció:		**%**
Altres:		**%**

(3) N'exclouríeu algun professor?:	Sí:	0	**0,0 %**
	No:	19	**100,0 %**
	Sense determinar:	0	**0,0 %**
(4) Recomanaria aquest curs?:	Sí:	17	**89,5 %**
	No:	0	**0,0 %**
	Sense determinar:	2	**10,5 %**

		MITJANES	Freqüències de resposta d'alumnes											
			N/C	0	1	2	3	4	5	6	7	8	9	10
PROCÉS DE FORMACIÓ/PLA D'ESTUDIS (5)	1.- Les matèries i continguts són els adequats per al perfil que es desitja assolir	8,26	0	0	0	0	0	0	0	2	1	9	4	3
	2.- El nivell amb què s'han tractat aquests temes ha estat satisfactori	8,37	0	0	0	0	0	0	0	2	2	4	9	2
	3.- Els continguts són realment diferents dels vistos a la "carrera"	8,83	1	0	0	0	0	0	0	1	0	5	7	5
	4.- He guanyat coneixements en aquest tema	9,00	0	0	0	0	0	0	0	0	1	5	6	7
ORGANITZACIÓ INFRAESTRUCTURA (6)	5.- La infraestructura ha estat adequada (aules, laboratoris, instal·lacions, etc.)	7,89	0	0	0	0	0	0	1	1	3	9	4	1
	6.- S'ha cobert totalment el nombre d'hores de què constava el curs	8,74	0	0	0	0	0	0	0	0	2	6	6	5
	7.- S'ha respectat la planificació inicial i les activitats programades per aquest curs	8,74	0	0	0	0	0	0	0	0	0	8	8	3
ACTUACIÓ DOCENT DEL PROFESSORAT (7)	8.- Compleix l'horari previst	8,74	0	0	0	0	0	0	0	0	1	6	9	3
	9.- Els mètodes d'ensenyament han estat apropiat	8,84	0	0	0	0	0	0	0	0	0	6	10	3
	10.- Els materials facilitats (bibliografia, documentació, etc.) són adequats	8,21	0	0	0	0	0	0	0	2	2	6	8	1
	11.- L'extensió i distribució dels temes ha estat correcta	8,47	0	0	0	0	0	0	0	0	4	5	7	3
	12.- L'actitud del professorat cap als estudiants ha estat positiva	8,95	0	0	0	0	0	0	0	0	2	3	8	6
	13.- Han demostrat tindre coneixement dels temes tractats	9,26	0	0	0	0	0	0	0	0	1	3	5	10
	14.- La coordinació entre professors ha estat bona	9,05	0	0	0	0	0	0	0	0	1	4	7	7
GLOBAL (8)	DIFICULTAT DEL CURS	4,47	0	0	2	5	1	0	4	4	0	2	0	1
	QUALITAT DEL PROFESSORAT	8,95	0	0	0	0	0	0	0	1	2	3	4	9
	INTERÈS DEL CURS	8,63	0	0	0	0	0	0	0	0	3	5	7	4
	RELACIÓ QUALITAT/PREU	6,89	0	1	0	0	0	0	3	3	5	3	1	3
	UTILITAT DEL CURS	8,63	0	0	0	0	0	0	1	2	0	4	5	7

Enquestes recollides: 19

1

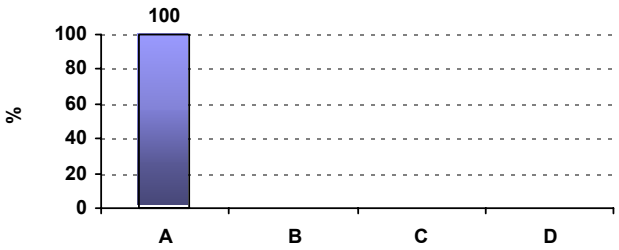

A: Estudiant
B: Llicenciat/Diplomat en atur
C: Professional en exercici
D: Altres

2

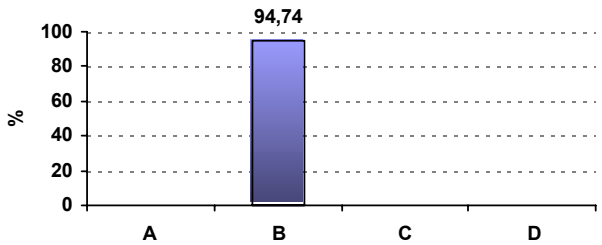

A: Promoció en el treball
B: Recerca de treball
C: Crèdits de lliure elecció
D: Altres

3

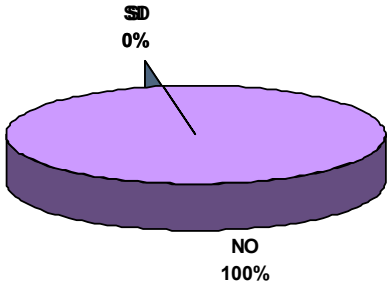

N'exclouríeu algun professor?

4

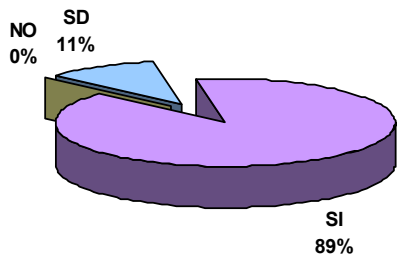

Recomanaria aquest curs?

Nota: SD:= Sense determinar

5

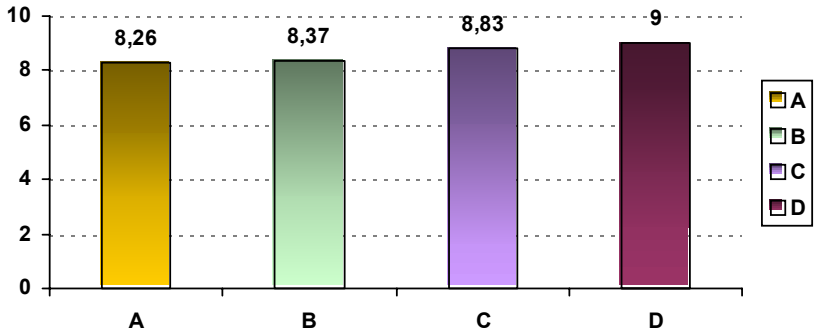

A. PROCÉS DE FORMACIÓ / PLA D'ESTU

A: Les matèries i els continguts en aquest curs són els adequats per al perfil que es desitja assolir.

B: El nivell amb què s'han tractat aquests temes ha estat satisfactori.

C: Els continguts són realment diferents dels vistos a la carrera.

D: He guanyat coneixements en aquest tema

6

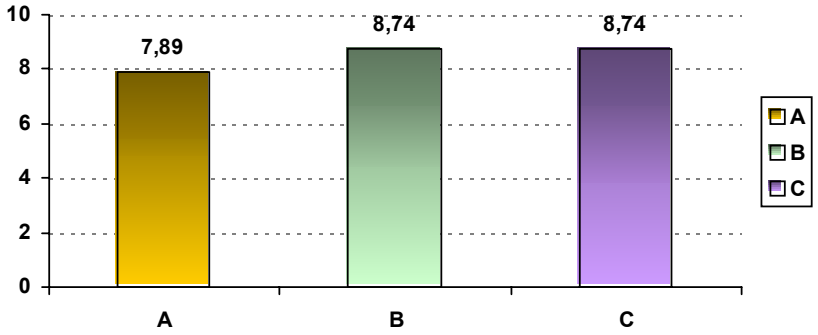

B. ORGANITZACIÓ/ INFRAESTRUCTURA

A: La infraestructura ha estat adequada (aules, laboratoris, instal·lacions, etc)
B: S'ha cobert totalment el nombre d'hores de què constava el curs.
C: S'ha respectat la planificació inicial i les activitats programades per a aquest curs.

8

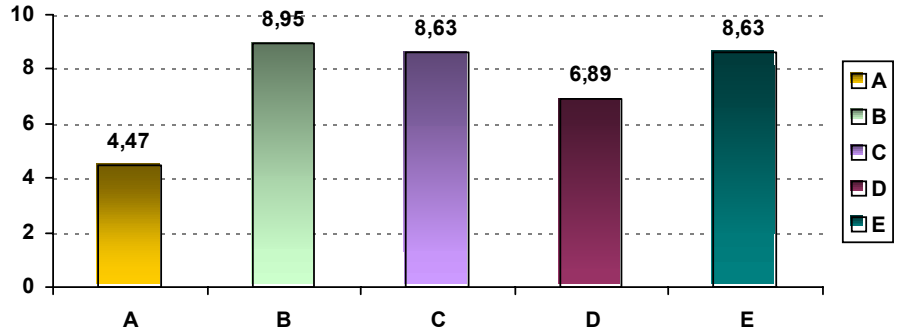

D. GLOBAL

A: DIFICULTAT DEL CURS
B: QUALITAT DEL PROFESSORAT
C: INTERÉS DEL CURS
D: RELACIÓ QUALITAT/PREU
E: UTILITAT DEL CURS

7

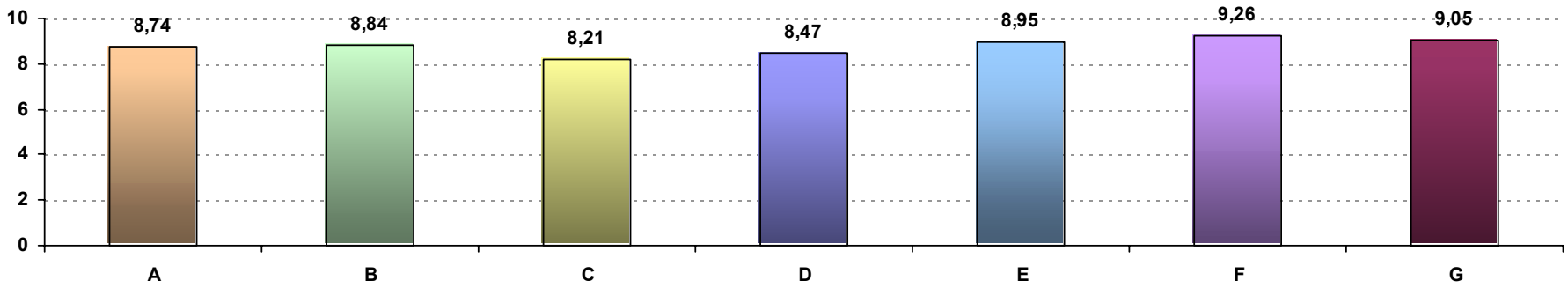

C. ACTUACIÓ DOCENT DEL PROFESSORAT

A: Compleixen l'horari previst.
B: Els mètodes d'ensenyament han estat apropiats.
C: Els materials facilitats (bibliografia, documentació, etc.) són adequats.
D: L'extensió i distribució dels temes ha estat correcta.
E: L'actitud del professorat cap als estudiants ha estat positiva.
F: Han demostrat tindre coneixement dels temes tractats.
G: La coordinació entre professors ha estat bona.