

XXXI JORNADAS DE CAMPO DE GEOGRAFÍA FÍSICA
Universitat de València y Asociación de Geógrafos Españoles

Boletín de inscripción

Nombre..... Apellidos.....
Centro de trabajo.....
Dirección.....
Código Postal, Localidad, Provincia.....
Teléfono..... E.mail.....

La fecha límite de inscripción es el 20 de abril de 2016
La inscripción sólo será válida si va acompañada de la copia del resguardo del ingreso de la cuota correspondiente en la cuenta IBAN: ES10 2100 1466 3002 0021 7532
¡Participará en la cena de clausura (3 de junio de 2016)? Marque: **Sí** **No**

SECRETARÍA DE LAS JORNADAS

Juan Antonio Pascual Aguilar
Iván Portugués Mollá

xxxijcgf@uv.es

<http://www.uv.es/xxxijcgf/>

Tlf: (+34) 963 86 42 37

Facultad de Geografía e Historia (Dto. Geografía)

Avenida Blasco Ibáñez 28, 46010 Valencia

ENTIDADES COLABORADORAS

Universitat de València

Asociación de Geógrafos Españoles

Generalitat Valenciana

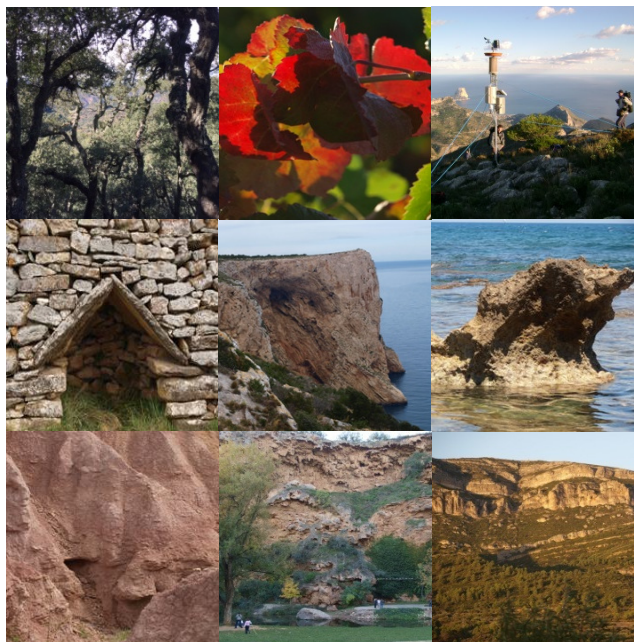

VNIVERSITAT
D VALÈNCIA



XXXI JORNADAS DE CAMPO
GRUPO DE GEOGRAFÍA FÍSICA
Asociación de Geógrafos Españoles

EL TERRITORIO VALENCIANO
Transformaciones ambientales y antrópicas

Valencia, 30 de mayo-3 de junio 2016

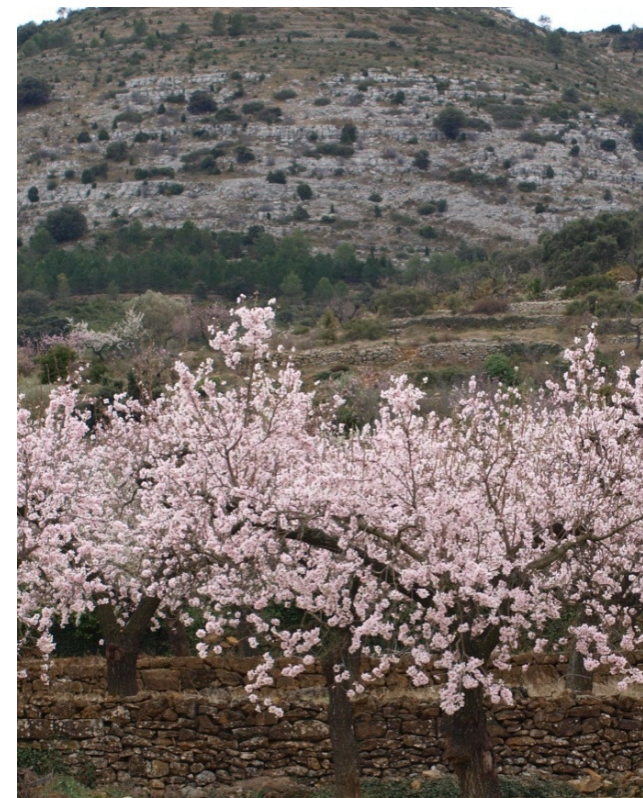

Segunda circular

El Área de Geografía Física del Departament de Geografia de la Universitat de València y el Grupo de Geografía Física de la Asociación de Geógrafos Españoles convocan en Valencia las **XXXI Jornadas de Campo de Geografía Física** (30 de mayo a 3 de junio de 2016).

El objetivo principal de las Jornadas es el reconocimiento de varios paisajes valencianos y el alcance de los cambios ambientales y antrópicos.

COMITÉ ORGANIZADOR

Joan F. Mateu Bellés
Francesca Segura Beltrán
Alejandro Pérez Cueva
Adolfo Calvo Cases
Carles Sanchis Ibor
María José López García
María José Estrela Navarro
Artemi Cerdà
Ana María Camarasa Belmonte
Neus La Roca Cervigón
Pilar Carmona González

PROGRAMA

Lunes, 30 de mayo

Recepción y entrega de la documentación

19 horas: Facultad de Geografía e Historia, Avda. Blasco Ibáñez, 28. Parada **Facultats**, líneas de metro 3 y 9.

20:30 horas: Visita al centro histórico de la ciudad.

Martes, 31 de mayo

Serra d'Espadà, Valle del Palancia

Objetivos: Singularidad de la sierra. El alcornocal y la acción humana en su conformación. La cuenca baja del Palancia: geomorfología e inundaciones. Cambios ambientales y antrópicos en la cuenca y en cauce. Repercusiones en la morfología y perfil del río. Actuaciones de adecuación medioambiental.

Miércoles, 1 de junio

Valle de Ayora y Cañón del Júcar

Objetivos: Estructura y evolución tectónica. Morfogénesis pliocuaternaria. Formaciones del Keuper. Encajamiento de la red fluvial. El régimen del Júcar. Aprovechamientos humanos de los recursos hidráulicos.

Jueves, 2 de junio

Fosas tectónicas del Maestrat y litoral entre la Serra d'Irta y Orpesa

Objetivos: Secuencias morfogenéticas y neotectónica. Evolución cuaternaria de los sistemas fluviales y litorales: procesos de erosión ligados a cambios ambientales y la actividad humana.

Viernes, 3 de junio

L'Albufera de Valencia y el espacio interdeltaico Túria-Xúquer

Objetivos: Llanura aluvial del Turia: evolución geomorfológica. Génesis y evolución del espacio palustre. La Devesa, restinga de l'Albufera: erosión costera, cordones dunares y vegetación adaptada. El Xúquer en la Ribera Baixa: un llano de inundación convexo.

INSCRIPCIÓN

Puede realizarse mediante correo convencional o e-mail dirigido a la Secretaría de las XXXI Jornadas de Campo de Geografía Física, con anterioridad al 20 de abril de 2016.

La cuota es 200€ para los miembros del Grupo de Geografía Física, 225€ para los socios de la AGE y 250€ para no socios. Incluye documentación, libro-guía, transporte y almuerzos durante los itinerarios.

El ingreso se realizará en la cuenta del GRUPO DE GEOGRAFÍA FÍSICA (AGE):

IBAN: ES10 2100 1466 3002 0021 7532

y se indicará el motivo: **XXXI Jornadas GGF**

Dado que el número de plazas está limitado a 40, se adjudicarán por orden de inscripción. Sólo se considerarán definitivas las inscripciones que lleguen acompañadas de fotocopia del resguardo del ingreso.

ALOJAMIENTO

Se ha concertado con **Hotel Universidades**, próximo al Campus. Las tarifas para las jornadas del GGF son de 37€ la habitación individual, 40€ la doble y 5€ el desayuno. El número de plazas es limitado y las reservas deberán efectuarse antes del 20 de abril, haciendo referencia a las Jornadas.

Teléfono: 963 69 21 29

E-mail: reservas@hoteluniversidades.com

Web: <http://www.hoteluniversidades.com/>

El hotel se halla en Doctor Vicente Zaragoza 13, 46020 Valencia, junto a la parada **Benimaclet** de metro (líneas 3 y 9) con conexión directa al aeropuerto y estaciones de ferrocarril.

Para más información sobre alojamiento véase la página web de las jornadas.