

COMITÉ ORGANIZADOR:

Presidente: GUILLERMO MATEU i MATEU

Secretario: JUAN M. USERA MATA

VOCALES:

Alberola Giner, Carmen (Univ. València EG)

Caus Gracia, Esmeralda (Univ. A. Barcelona)

Corbí Sevilla, Hugo (Univ. Alicante)

Constantino, Carolina (Museu Balear de CC. NN.)

Gámez Vintaned, J. Antonio (Univ. València EG)

García-Forner, Anna (Museu Geologia UVEG)

Liao, Jau-Chyn (Univ. València EG)

Márquez-Aliaga, Ana (Univ. València EG)

Mateu Vicens, Guillem (Cátedra Guillem Colom)

Pomar Gomá, Luis (Univ. Illes Balears)

Valenzuela Ríos, José I. (Univ. València EG)

ORGANIZAN:



UNIVERSITAT
ID VALÈNCIA

Departamento
de Geología y
Museo de Geología



Universitat de les
Illes Balears



Universitat d'Alacant
Universidad de Alicante

CORRESPONDENCIA:

Toda la correspondencia se dirigirá a:

JUAN M. USERA MATA
Secretaría de las XXVIII Jornadas de la SEP
Valencia-Sóller 2012

Depto. de Geología. Fac. CC. Biológicas
Campus de Burjassot. 46100 Burjassot
(Valencia— España)
Teléfono: +34 96 354 43 96

Correo electrónico: juan.usera@uv.es

Pág web: <http://www.uv.es/28jornadassep/>

COLABORAN:



Ajuntament de Sóller



Projectos PICG

XXVIII Jornadas de la Sociedad Española de Paleontología

Valencia—Sóller 1 al 6 de octubre de 2012

HOMENAJE A:

GUILLERMO COLOM CASASNOVAS
(1900 - 1993)

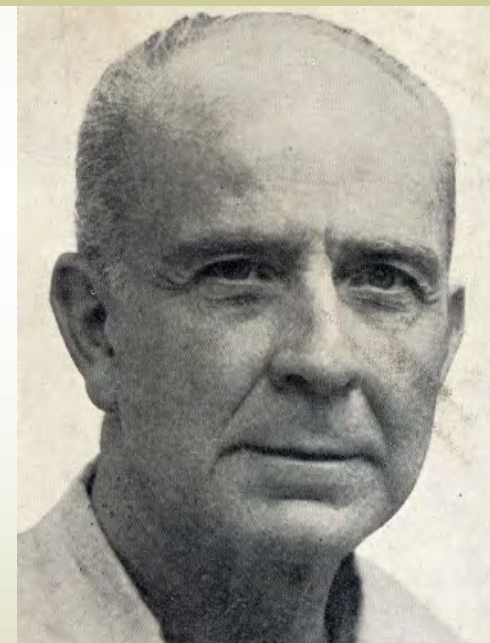

Universitat de les
Illes Balears

1ª Circular



UNIVERSITAT ID VALÈNCIA

PRESENTACIÓN:

Las XXVIII Jornadas de la SEP, están organizadas por el Área de Paleontología del Departamento de Geología y el Museo de Geología, de la Universitat de València; el Departamento de Ciencias de la Tierra y la Cátedra Guillem Colom de la Universitat de les Illes Balears; el Museo Balear de Ciencias Naturales de Sóller (Mallorca) y el Departamento de Ciencias de la Tierra y del Medio Ambiente de la Universidad de Alicante.

Las XXVIII Jornadas de la Sociedad Española de Paleontología tendrán lugar en Valencia el 1 y 2 de octubre y en Sóller (Mallorca) del 3 a 6 de octubre de 2012.

Os animamos a participar en este encuentro y os rogamos que difundáis la información relativa a las mismas.



Cuotas de inscripción:

	Antes del 18 de julio	Después del 18 de julio
Socios SEP	80 €	100 €
No Socios	100 €	120 €
Estudiantes y Desempleados	30 €	40 €
Acompañantes	30 €	40 €
Jubilados	15 %	Sin dto.

LUGAR Y FECHAS DE CELEBRACIÓN:

Valencia-Sóller 1 al 6 de octubre de 2012:

La mañana del lunes 1 de octubre (en el Departamento de Geología de la Universitat de València) se realizará una visita al Museo de Geología con una sesión práctica relacionada con el tema de los microfósiles. El mismo lunes por la tarde se impartirá una conferencia a cargo del Catedrático de Paleontología Juan M. Usera Mata que versará sobre el "La actividad científica de Guillermo Colom en el País Valenciano".

El martes día 2, tendrá lugar la **excursión pre-congreso**, a los yacimientos del Terciario estudiados por G. Colom en el País Valencià, a cargo de Hugo Corbó y Juan Usera.

El miércoles día 3 por la tarde, en Sóller (Mallorca), se destinará a la recepción, entrega de documentación y un acto de bienvenida.

Las sesiones científicas se celebrarán los días 4 y 5 en Sóller (Mallorca).

El sábado 6 se destinará a la **excursión** de campo por las zonas de arrecifes terciarios de Mallorca.



CALENDARIO:

- Preinscripción: 29 de febrero de 2012
- Envío de la Segunda Circular: 14 de abril de 2012
- Recepción de resúmenes: 15 de junio de 2012
- Inscripciones sin recargo: 18 de julio de 2012
- Envío 3ª Circular: septiembre de 2012

SESIONES CIENTÍFICAS:

Estas Jornadas están dedicadas a Guillermo Colom Casasnovas, micropaleontólogo solleric de renombre internacional. Es por esto que el Tema Monográfico de las Jornadas es:

"Micropaleontología, nuevas tendencias"

Otras sesiones específicas están dedicadas a:

- Proyectos del PICG
- Conservación y Museística

Temática libre: contribuciones no relacionadas con las otras sesiones

Conferenciantes invitados

Conferencia pre-congreso: **"La actividad científica de Guillermo Colom en el País Valenciano"**. Por el Dr. Juan M. Usera Mata

Conferencia inaugural: **"Guillem Colom"** por el Dr. Guillem Mateu Mateu

Conferencia de clausura a cargo del Dr. Hans Peter Luterbacher

Comunicaciones

Las comunicaciones podrán ser tanto orales como en formato cartel. Las comunicaciones orales se desarrollarán en sesiones científicas, presididas por un moderador, y tendrán una duración máxima de 15 minutos (10 para la exposición y 5 para la discusión). Los paneles permanecerán expuestos durante la celebración de las Jornadas, debiendo ser presentados por sus autores durante las sesiones correspondientes, que contarán también con la presencia de un moderador.

Publicación

Junto con la documentación del Congreso, se entregará a los inscritos el Libro de Resúmenes.

La normativa estará disponible en breve en la página WEB

Los resúmenes de las comunicaciones tendrán una extensión máxima de cuatro páginas DIN A4 (incluyendo tablas, figuras y referencias bibliográficas). Serán revisados por un comité científico que velará por la calidad de los mismos.