escola coral

La Nau

VNIVERSITAT DE VALÈNCIA

CURS 2023-2024

Mònica Perales i Massana

directora

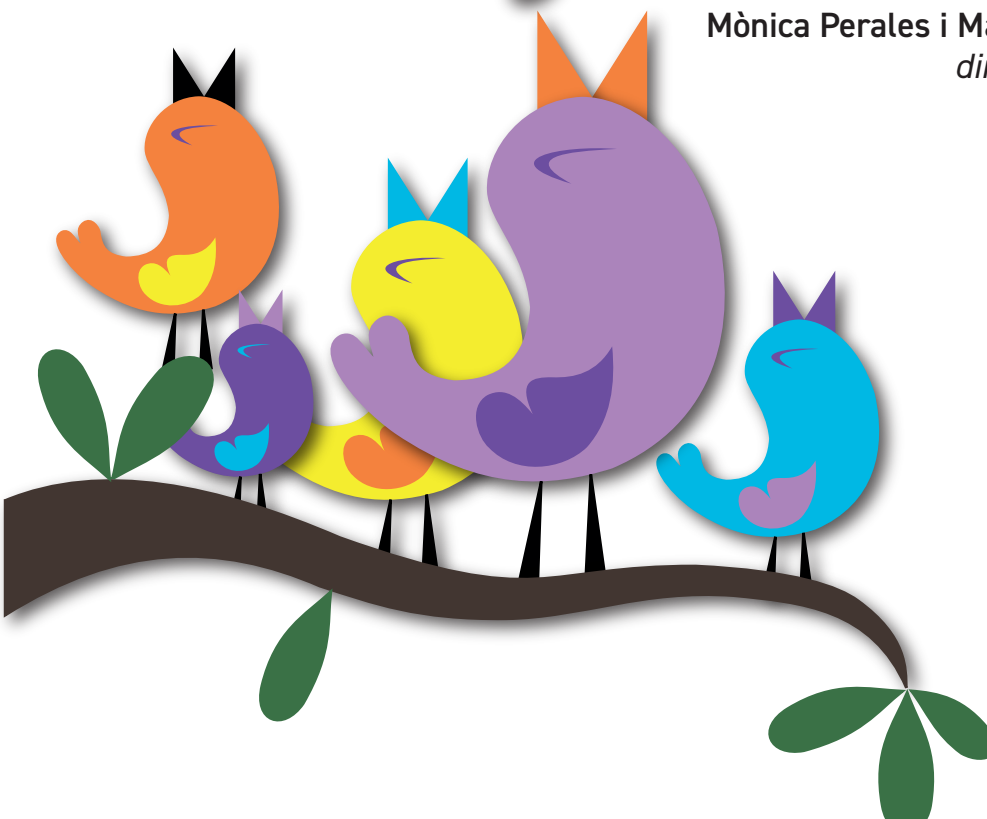

ESCOLA CORAL LA NAU
DE LA UNIVERSITAT DE VALÈNCIA

Mònica Perales i Massana

directora

L'Escola Coral la Nau és una agrupació coral formada per xiquets i xiquetes a partir de 4 anys d'edat. El cor realitza **un assaig setmanal els dilluns** per la vesprada, a més a més de concerts, estatges corals, intercanvis amb altres cors infantils, etc.

La cançó és l'element bàsic per a estructurar un bon ensenyament musical, és un excel·lent mitjà d'expressió espontània i constitueix un element important de la formació humana.

Cal destacar com a objectiu de l'Escola l'ús del valencià i la promoció de la música valenciana; el seu repertori inclou peces populars i d'autor, sempre per a **veus blanques**.

Així mateix, l'alumnat a partir dels sis anys rep formació de **llenguatge musical**, a càrrec d'Inmaculada Mirapeix, com a eina complementària per a una millor comprensió del fet musical.

GRUPS

La distribució ideal de l'Escola és en tres grups dividits per edats, no obstant això, els grups i les edats es podran ajustar en funció de l'alumnat que finalment es matricule.

COR MESTRAL. Per a un grup com a màxim de vint alumnes, des dels 4 anys fins a 1r de primària.

COR GARBÍ. Per a un grup com a màxim de trenta alumnes, des de 2n fins a 6è de primària.

COR TRAMUNTANA. Per a un grup com a màxim de vint-i-cinc alumnes, a partir de l'ESO.

ASSAIGS

Els assajos es fan al Col·legi Major Rector Peset (plaça del Forn de Sant Nicolau, 4. 46001 -València; www.uv.es/cmrpeset), cada dilluns, des del 2 d'octubre de 2023 fins al 10 de juny de 2024, excepte festius escolars, amb l'horari següent:

Hora	Activitat
17:45-18:30	Assaig Cor Mestral
17.45-18.30	Lectura Cor Garbí (I)
18:30-19:15	Assaig Cor Garbí
18.30-19.15	Lectura Cor Tramuntana
19:15-20:00	Lectura Cor Garbí (II)
19:15-20:15	Assaig Cor Tramuntana

QUOTA

L'activitat, que està programada perquè els alumnes hi assistisquen durant tot el curs, dura tres trimestres. Es girarà un rebut per la quota corresponent, a l 'inici de cada trimestre (octubre-desembre 2023, gener-març i abril- juny de 2024).

* Fills/filles dels membres de la Universitat de València i membres del col·lectiu Alumni UV:

Cor Mestral	65 €
Cors Garbí i Tramuntana	85 €

* Públic en general:

Cor Mestral	77 €
Cors Garbí i Tramuntana	97 €

PREINSCRIPCIÓ PER AL CURS 2023/24

El procés de preinscripció del curs 2023-24 **per als cors Mestral, Garbí i Tramuntana comença a partir del 15/05/23** i l'ordre de preinscripció serà per ordre d'arribada dels formularis.
El termini de preinscripció per al grup o per als grups en què queden places vacants estarà obert fins que s'ocupen totes les places.

FORMULARI DE PREINSCRIPCIÓ: https://links.uv.es/Nb5S21w

CONDICIONS LEGALS I POLÍTICA DE PRIVACITAT: https://go.uv.es/XY9He0E

escola coral
La Nau

VNIVERSITAT DE VALÈNCIA

Àrea d'Activitats Musicals · Fundació General de la Universitat de València
c/Amadeu de Savoia 4. 46010-València
www.uv.es/aam · pam@uv.es
Telèfon: 963 983 196

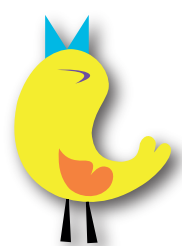

CMRPESET VNIVERSITAT DE VALÈNCIA · VNIVERSITAT DE VALÈNCIA · Fundació General Àrea d'Activitats Musicals · AJUNTAMENT DE VALÈNCIA · CULTURAL VALÈNCIA