VNIVERSITAT DE VALÈNCIA Facultat de Ciències Biològiques

Setmana Internacional de la Universitat de València
6 novembre 2025

Tota la informació:

https://www.uv.es/biologia > Mobilitat i Intercanvi > Mobilitat al teu centre

VNIVERSITAT DE VALÈNCIA 525 anys Facultat de Ciències Biològiques

La Facultat | Estudis de Grau | Estudis de Postgrau | Mobilitat i intercanvi | Departamen

Mobilitat al teu centre

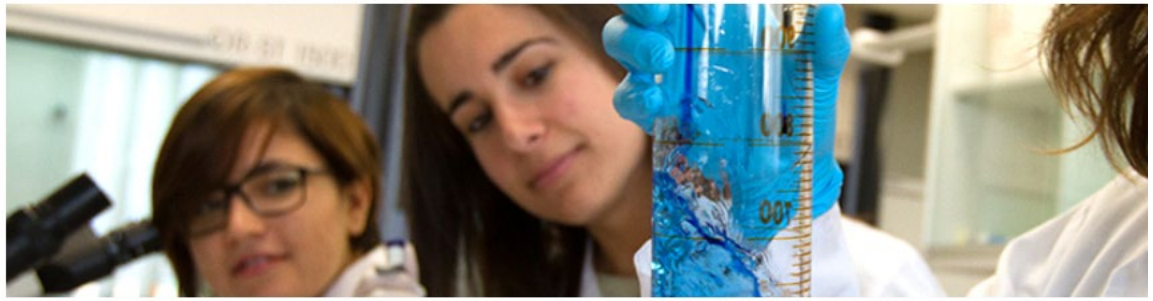

Inici > Mobilitat i intercanvi > Mobilitat al teu centre

Mobilitat al teu centre

» Guia per a estudiants d'intercanvi de la Facultat de CC. Biològiques:

1. Programa ERASMUS OUTGOING
2. Programa SICUE OUTGOING
3. Programa INTERNACIONAL OUTGOING

» Sessió informativa Setmana internacional de la Universitat de València de la Facultat de Ciènces Biològiques

» Setmana internacional de la Universitat de València del Servei de Relacions Internacionals del Campus de Burjassot

» Sessió en Informativa en línia de la Facultat de Ciències Biològiques:
https://uv-es.zoom.us/rec/share/vqi7wV2uAquvqT21wY-0kzWdFHyIvtBTxDe6O9z1RIFvDGOBfjgncTUIm8WmfJq4.I27fzZLYNWaJ_GGz?startTime=1732104048000
Codi d'accés: 6F&?K^*k

» **Des del curs 2019/20, i modificada en juny de 2023 per la Comissió de RRII UV**: Taula d'equivalències de qualificacions

PROGRAMES DE MOVILITAT

SICUE
(Sistema de Intercambio entre Centros Universitarios de España)

ERASMUS (UE + UK)
(Estudis, Pràctiques A i B, Màster)

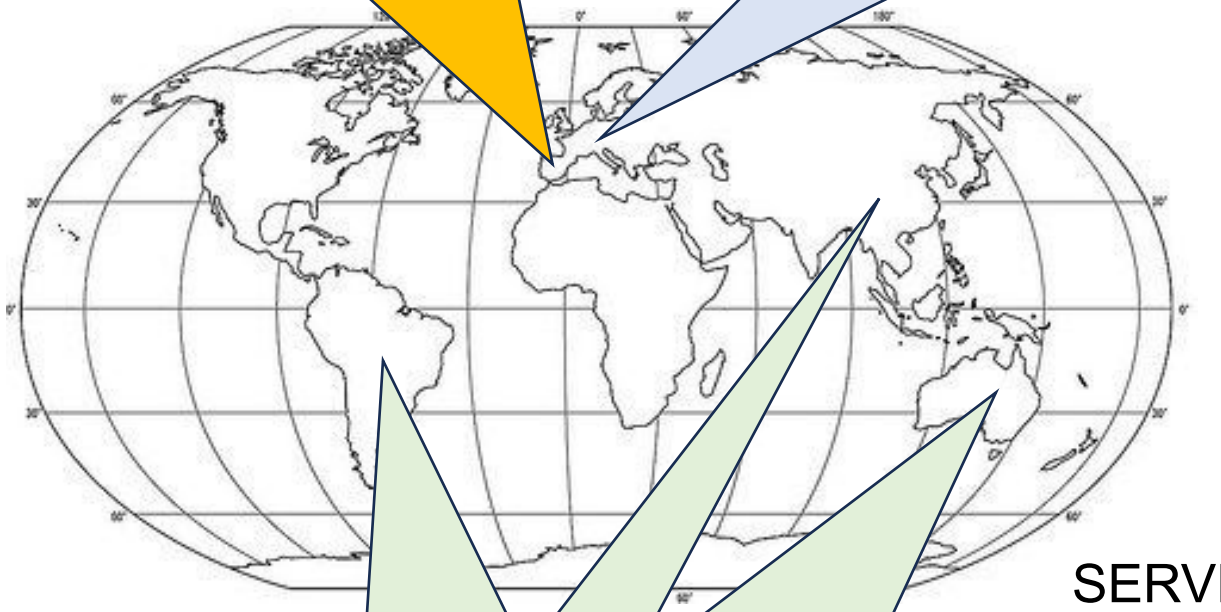

PROGRAMA INTERNACIONAL
(No UE)

SERVEI DE RELACIONS INTERNACIONALS
https://www.uv.es/uvinternacional/es/uvinternacional.html

Vicedegana de Relacions Internacionals
Carmen Agustín Pavón
m.carmen.agustin@uv.es

CALENDARIS DE LES CONVOCATÒRIES DE MOVILITAT INTERNACIONAL

https://www.uv.es/webrelint/punt-5-convocatories-mobilitat.pdf

1.1.- PROGRAMA ERASMUS ESTUDIS GRAU PER AL CURS 2026-27

Activitat	Calendari		
	Ini	Tancament	Realització
Inscripció a la prova d'idioma específica B2 anglés, francés i alemà	1-jul-25	10-set-25	
Realització de la prova d'idioma específica B2 anglés, francés i alemà			16 a 20-set-25
Setmana Internacional de la Universitat de València	3-nov-25	7-nov-25	
Presentació de sol·licituds	3-nov-25	21-nov-25	
Inscripció a les proves d'idiomes generals B1 (junt a la sol·licitud)	3-nov-25	21-nov-25	
Presentació acreditació d´idiomes segons taula: https://go.uv.es/relintuv/Idiomes junt a la sol·licitud	3-nov-25	21-nov-25	
Publicació d´estudiants amb acreditació lingüística reconeguda www.uv.es/relint			5-des-25
Realització de les proves d'idiomes generals B1 (les proves es faran en modalitat presencial)			13-des-25
Publicació dels estudiants exclosos per incomplir requisits www.uv.es/relint			9-gen-26
Publicació de les notes mitjanes i dels resultats de la prova d´idiomes B1 www.uv.es/relint			9-gen-26
Preselecció de destinacions dels estudiants pels Coordinadors de Mobilitat	22-gen-26	20-feb-26	
Publicació d´adjudicacions provisionals, amb indicació de destinació www.uv.es/relint	27-feb-26		
Publicació d´adjudicacions finals, amb indicació de destinació www.uv.es/relint	13-mar-26		
Comunicació a les universitats de destinació dels estudiants Erasmus seleccionats	23-mar-26	31-may-26	
Reunions informatives estudiants seleccionats Erasmus Estudis			1-abr-26
Acceptació telemàtica de destinacions pels estudiants Erasmus seleccionats: entreu.uv.es	1-abr-26	30-abr-26	

1.2.- CALENDARI DE PROVES D´IDIOMES PER ALS ESTUDIANTS ERASMUS ESTUDIS GRAU 2026-27

- Només per als estudiants que no puguen acreditar el coneixement d´idiomes, d´acord amb la següent taula: https://go.uv.es/relintuv/Idiomes
- Hi ha dos tipus de proves d´idiomes:
  1- **Proves d´idiomes específiques B2.** Habiliten per a obtindre destinacions Erasmus que exigeixen un nivell B2. Les proves consten de quatre parts: Comprensió de lectura, expressió i interacció escrites, comprensió auditiva, i expressió i interacció oral.
  2- **Proves d´idiomes generals B1.** Habiliten per a obtindre destinacions Erasmus que exigeixen un nivell B1. Les proves es faran en modalitat presencial al mes de desembre i seran escrites. S´informarà a l´alumnat inscrit de la data concreta de la prova.

1.- PROVES ESPECÍFIQUES B2 (Alemany, anglès i francès)	**Calendari**		
	Inici Inscripció	Tancament Inscripció	Dia examen
Inscripció: • La inscripció es realitzarà online al web del Centre d´Idiomes de la Universitat de València • En el moment de la inscripció, s´haurà d´abonar el preu de la prova en el Centre d´Idiomes (70 €) • **Els 80€ es reintegraran** posteriorment als estudiants que ho sol·liciten en el Centre d´Idiomes, a partir del 2 de febrer i fins el 27 de març de 2026, **sempre que els estudiants superen la prova satisfactòriament** i sol·liciten la participació en el programa Erasmus 2026-27 • Hi ha cursos de preparació dels exàmens al Centre d'Idiomes en agost i setembre de 2025 • Els estudiants que superen la prova rebran un certificat expedit pel Centre d'Idiomes. Els certificats d'anglès tindran un reconeixement ACLES.	1-jul-25	10-set-25	19-set-25 alemà 19-set-25 francès 20-set-25 anglès

2.- PROVES GENERALS B1 PRESENCIALS (Alemany, anglès, francès, italià i portuguès)	**Calendari**		
	Inici Inscripció	Tancament Inscripció	Dia examen
Inscripció: • Es realitzarà junt a la sol·licitud Erasmus • Les proves seran gratuïtes i presencials. Els alumnes poden presentar-se a un màxim de 2 proves • L'acreditació d´estes proves només serà vàlida per a programes de mobilitat del curs 2026-27	3-nov-25	21-nov-25	13-desembre-25 (s´informarà de la hora als inscrits)

2.- PROGRAMA INTERNACIONAL PER AL CURS 2026-27

Activitat	Calendari		
	Inici	Tancament	Realització
Presentació de sol·licituds	3-nov-25	21-nov-25	
Presentació acreditació d'Idiomes segons la convocatòria	3-nov-25	21-nov-25	
Data màxima de presentació de qualificacions TOEFL-IELTS			30-des-25
Publicació provisional d´alumnat admès i exclòs www.uv.es/relint			16-gen-26
Publicació definitiva d´alumnat admès i exclòs www.uv.es/relint			23-gen-26
Publicació beques adjudicades amb indicació d´universitat de destinació www.uv.es/relint			6-feb-26
Reunió informativa per als estudiants seleccionats			10-feb-26
Acceptació telemàtica de destinacions per l´alumnat seleccionat: entreu.uv.es	10-feb-26	28-feb-26	

3.- PROGRAMA SICUE PER AL CURS 2026-27 (Dates provisionals pendent convocatòria de la CRUE)

Activitat	Calendari		
	Inici	Tancament	Realització
Presentació de sol·licituds en programa SICUE	19-feb-26	4-mar-26	
Publicació de la resolució d'adjudicació provisional i llistes d'espera			23-mar-25
Acceptació de la beca	26-mar-26	22-abr-26	
Reunió informativa alumnat seleccionat	20-abr-26		
Gestió de la llista d'espera	4-mai-26	14-mai-26	
Comunicació a les universitats de destinació de l´alumnat seleccionat	14-mai-26	5-jun-26	
Publicació de la resolució d'adjudicació definitiva www.uv.es/relint			12-jun-26

DESTINACIONS DEL PROGRAMA ERASMUS ESTUDIS

Convenis específics de cada Grau

Biologia

Bioquímica i Ciències Biomèdiques

Biotecnologia

Ciències Ambientals

https://webges.uv.es/uvPortalUVWeb/

GRAU EN BIOLOGIA

Llistat de programes (ERASMUS)

País	Cod. Universitat	Univ destí	Campus	Idiomes *	Cicle	Dur. Eix.	Places eix.	Dur. Entr.	Places ent.
ALEMANIA	D BERLIN01	FREIE UNIVERSITÄT BERLIN	Institut für Biologie	ALE-B2-Obl	1	5mesos	1pers	5mesos	2pers
ALEMANIA	D HALLE01	MARTIN-LUTHER-UNIVERSITÄT HALLE-WITTENBERG		ING-B2-Obl ALE-B2-Obl	1	10mesos	1pers	10mesos	1pers
ALEMANIA	D JENA01	FRIEDRICH SCHILLER UNIVERSITY OF JENA		ALE-B2-Obl	1	10mesos	1pers	10mesos	1pers
ALEMANIA	D KONSTAN01	UNIVERSITÄT KONSTANZ		ING-B2-Obl ALE-B2-Obl	1	10mesos	2pers	10mesos	2pers
ALEMANIA	D MAINZ01	JOHANNES-GUTENBERG-UNIVERSITÄT MAINZ		ALE-B1-Obl	1	10mesos	3pers	10mesos	3pers
ALEMANIA	D MARBURG01	PHILIPPS-UNIVERSITÄT MARBURG		ALE-B2-Obl	1	5mesos	2pers	5mesos	2pers
ALEMANIA	D ST-AUGU02	HOCHSCHULE BONN-RHEIN-SIEG		ING-B2-Obl	1	10mesos	2pers	10mesos	2pers
BELGICA	B LOUVAIN01	UNIVERSITÉ CATHOLIQUE DE LOUVAIN	Fac. Sciences	ING-B2-Obl FRA-B1-Obl .-Los dos idiomas-Obl	1	10mesos	2pers	10mesos	2pers
FRANCIA	F LE-HAVR11	IUT UNIVERSITÉ DU HAVRE		FRA-B2-Obl	1	10mesos	1pers	10mesos	1pers
FRANCIA	F LILLE103	UNIVERSITÉ DE LILLE		FRA-B2-Obl	1	10mesos	2pers	10mesos	2pers
FRANCIA	F PARIS481	UNIVERSITE PARIS SACLAY		ING-B2-Obl FRA-B2-Obl .-Los dos idiomas-Obl	1	10mesos	2pers	10mesos	2pers
FRANCIA	F TOULOUS03	UNIVERSITÉ PAUL SABATIER TOULOSE III		FRA-B2-Obl	1	10mesos	1pers	10mesos	1pers
FRANCIA	F TOURS01	UNIVERSITÉ DE TOURS		FRA-B2-Obl	1	10mesos	1pers	5mesos	4pers

FORTHEM

✓	HUNGRIA	HU BUDAPES01	EOTVOS LORAND TUDOMANYEGYETEM		ING-B2-Obl HUN-B2-Obl	1	5mesos	1pers	5mesos	1pers
✓	ITALIA	I ANCONA01	UNIVERSITÀ POLITECNICA DELLE MARCHE - ANCONA		ING-B1-Rec ITA-B1-Rec	1	10mesos	2pers	10mesos	3pers
✓	ITALIA	I FERRARA01	UNIVERSITÀ DEGLI STUDI DI FERRARA		ITA-B1-Rec	1	10mesos	3pers	10mesos	3pers
✓	ITALIA	I FIRENZE01	UNIVERSITÀ DEGLI STUDI DI FIRENZE		ING-B2-Obl ITA-B1-Obl	1	10mesos	2pers	10mesos	2pers
✓	ITALIA	I MILANO01	UNIVERSITÀ DEGLI STUDI DI MILANO	DEPARMENT OF BIOSCIENCES	ING-B1-Rec ITA-B1-Rec	1	10mesos	4pers	10mesos	4pers
✓	ITALIA	I PALERMO01	UNIVERSITÀ DEGLI STUDI DI PALERMO		ITA-B1-Rec	1	10mesos	1pers	10mesos	1pers
✓	ITALIA	I PARMA01	UNIVERSITÀ DEGLI STUDI DI PARMA		ITA-B1-Obl	1	10mesos	1pers	10mesos	1pers
✓	ITALIA	I ROMA01	UNIVERSITA DEGLI STUDI DI ROMA LA SAPIENZA		ITA-B1-Obl	1	10mesos	2pers	10mesos	2pers
✓	ITALIA	I ROMA16	UNIVERSITÀ DEGLI STUDI DI ROMA TRE		ITA-B1-Rec	1	10mesos	1pers	10mesos	2pers
✓	NORUEGA	N OSLO01	UNIVERSITY OF OSLO		ING-TOEFL 60, IELTS 5.5-Obl ING-B2-Obl NOR-B1-Obl	1	10mesos	1pers	5mesos	2pers
✓	NORUEGA	N TRONDHE01	NORWEGIAN UNIVERSITY OF SCIENCE AND TECHNOLOGY (NTNU)		ING-B2-Obl	1	10mesos	2pers	10mesos	2pers
✓	PORTUGAL	P LISBOA109	UNIVERSIDADE DE LISBOA	Facultad de Ciencias	ING-B1-Obl .-Los dos idiomas-Obl POR-B1-Obl	1	10mesos	3pers	10mesos	3pers
✓	PORTUGAL	P LISBOA109	UNIVERSIDADE DE LISBOA	ISA Instituto Superior de Agronomia	POR-B1-Obl	1	9mesos	3pers	9mesos	3pers
✓	PORTUGAL	P PORTO02	UNIVERSIDADE DO PORTO	Fac. Ciencias	ING-B2-Rec POR-B2-Rec	1	10mesos	1pers	5mesos	2pers

✓	REINO UNIDO	UK LEEDS01	UNIVERSITY OF LEEDS	https://links.uv.es/jc9E99d	ING-B2-Obl .-Ver LINK-Obl	1	10mesos	1pers	10mesos	1pers
✓	REINO UNIDO	UK LONDON015	IMPERIAL COLLEGE OF SCIENCE, TECHNOLOGY AND MEDICINE	https://links.uv.es/8TD750A	ING-B2-Obl .-Ver LINK-Obl	1	10mesos	1pers	10mesos	1pers
✓	REINO UNIDO	UK NOTTING02	NOTTINGHAM TRENT UNIVERSITY	https://links.uv.es/6fjFxug	ING-B2-Obl .-Ver LINK-Obl	1	10mesos	1pers	10mesos	1pers
✓	REINO UNIDO	UK PAISLEY01	UNIVERSITY OF THE WEST OF SCOTLAND	https://links.uv.es/XdX5A81	ING-B2-Obl .-Ver LINK-Obl	1	10mesos	1pers	10mesos	1pers
✓	REINO UNIDO	UK SHEFFIE01	UNIVERSITY OF SHEFFIELD	https://links.uv.es/GIHa2Ji	ING-B2-Obl .-Ver LINK-Obl	1	10mesos	2pers	10mesos	2pers
✓	REINO UNIDO	UK YORK01	UNIVERSITY OF YORK	https://links.uv.es/b4Ko60U	ING-B2-Obl .-Ver LINK-Obl	1	10mesos	1pers	10mesos	1pers
✓	SUIZA	CH GENEVE01	UNIVERSITE DE GENEVE		FRA-B2-Obl	1	10mesos	2pers	5mesos	4pers

GRAU EN BIOQUIMICA I CIENCIES BIOMEDIQUES

País	Cod. Universitat	Univ destí	Idiomes *	Dur. Eix.	CURSO	nº Plazas
ALEMANIA	D MAINZ01	JOHANNES-GUTENBERG-UNIVERSITÄT MAINZ	ALE-B1-Obl/B2	10mesos		3
ALEMANIA	D MARBURG01	PHILIPPS-UNIVERSITÄT MARBURG	ING-B1-Obl ALE-B1_Obl/B2	10mesos	4º	1
ALEMANIA	D MUNCHEN01	LUDWIG-MAXIMILIANS-UNIVERSITÄT MÜNCHEN	ALE-B2-Obl	5mesos	4º	1
ALEMANIA	D ST-AUGU02	HOCHSCHULE BONN-RHEIN-SIEG	ING-B2-Obl	10mesos		1
FRANCIA	F LILLE103	UNIVERSITÉ DE LILLE	FRA-B1-Obl/B2	10mesos		2
FRANCIA	F DIJON01	UNIVERSITÉ DE BOURGOGNE -FORTHEM	FRA-B2-Obl	10mesos		1
ITALIA	I MILANO01	UNIVERSITÀ DEGLI STUDI DI MILANO	ING-B1-Rec ITA-B1-Rec	10mesos		2
ITALIA	I ROMA01	UNIVERSITA DEGLI STUDI DI ROMA LA SAPIENZA	ITA-B1-Obl	10mesos		1
NORUEGA	N OSLO01	UNIVERSITY OF OSLO	ING-B2-Obl ING-TOEFL 60, IELTS 5.0-Obl NOR-B1-Obl	10mesos		2
PORTUGAL	P COIMBRA01	UNIVERSIDADE DE COIMBRA	ING-B2-Rec POR-B1-Rec	10mesos		1
PORTUGAL	P VILA-RE01	UNIVERSIDADE DE TRAS-OS-MONTES E ALTO DOURO	ING-B2-Obl, POR-B2-Obl	10 meses		2
PORTUGAL	P PORTO56	COOPERATIVA DE ENSINO SUPERIOR POLITÉCNICO E UNIVERSITÁRIO,	POR-B1-Rec	10mesos		2
REINO UNIDO	UK LEEDS01	UNIVERSITY OF LEEDS	ING-B2-Obl.-Ver LINK-Obl	10mesos		1
REINO UNIDO	UK LONDON015	IMPERIAL COLLEGE OF SCIENCE, TECHNOLOGY AND MEDICINE	ING-B2-Obl.-Ver LINK-Obl	10mesos	4º	1
REINO UNIDO	UK NOTTING02	NOTTINGHAM TRENT UNIVERSITY	ING-B2-Obl.-Ver LINK-Obl	10mesos		1
REINO UNIDO	UK PAISLEY01	UNIVERSITY OF THE WEST OF SCOTLAND	ING-B2-Obl.-Ver LINK-Obl	10mesos		1
SUECIA	S GOTEBOR01	UNIVERSITY OF GOTHENBURG	ING-B2-Obl	10mesos	4º	1
POLONIA	PL GDANSK01	UNIWERSYTET GDANSKI	ING-B2-Obl	10mesos	4º	1
POLONIA	PL SZCZECI02	WEST POMERANIAN UNIVERSITY OF TECHNOLOGY, SZCZECIN	ING-B1-Obl	10mesos		1
						26

País	Cod. Universitat	Univ destí	Idiomes *	Dur. Eix.	CURSO	nº Plazas
ALEMANIA	D MAINZ01	JOHANNES-GUTENBERG-UNIVERSITÄT MAINZ	ALE-B1-Obl/B2	10mesos		3
ALEMANIA	D MARBURG01	PHILIPPS-UNIVERSITÄT MARBURG	ING-B1-Obl ALE-B1_Obl/B2	10mesos	4º	1
ALEMANIA	D MUNCHEN01	LUDWIG-MAXIMILIANS-UNIVERSITÄT MÜNCHEN	ALE-B2-Obl	5mesos	4º	1
ALEMANIA	D ST-AUGU02	HOCHSCHULE BONN-RHEIN-SIEG	ING-B2-Obl	10mesos		1
FRANCIA	F LILLE103	UNIVERSITÉ DE LILLE	FRA-B1-Obl/B2	10mesos		2
FRANCIA	F DIJON01	UNIVERSITÉ DE BOURGOGNE -FORTHEM	FRA-B2-Obl	10mesos		1
ITALIA	I MILANO01	UNIVERSITÀ DEGLI STUDI DI MILANO	ING-B1-Rec ITA-B1-Rec	10mesos		2
ITALIA	I ROMA01	UNIVERSITA DEGLI STUDI DI ROMA LA SAPIENZA	ITA-B1-Obl	10mesos		1
NORUEGA	N OSLO01	UNIVERSITY OF OSLO	ING-B2-Obl ING-TOEFL 60, IELTS 5.0-Obl NOR-B1-Obl	10mesos		2
PORTUGAL	P COIMBRA01	UNIVERSIDADE DE COIMBRA	ING-B2-Rec POR-B1-Rec	10mesos		1
PORTUGAL	P VILA-RE01	UNIVERSIDADE DE TRAS-OS-MONTES E ALTO DOURO	ING-B2-Obl, POR-B2-Obl	10 meses		2
PORTUGAL	P PORTO56	COOPERATIVA DE ENSINO SUPERIOR POLITÉCNICO E UNIVERSITÁRIO,	POR-B1-Rec	10mesos		2
REINO UNIDO	UK LEEDS01	UNIVERSITY OF LEEDS	ING-B2-Obl.-Ver LINK-Obl	10mesos		1
REINO UNIDO	UK LONDON015	IMPERIAL COLLEGE OF SCIENCE, TECHNOLOGY AND MEDICINE	ING-B2-Obl.-Ver LINK-Obl	10mesos	4º	1
REINO UNIDO	UK NOTTING02	NOTTINGHAM TRENT UNIVERSITY	ING-B2-Obl.-Ver LINK-Obl	10mesos		1
REINO UNIDO	UK PAISLEY01	UNIVERSITY OF THE WEST OF SCOTLAND	ING-B2-Obl.-Ver LINK-Obl	10mesos		1
SUECIA	S GOTEBOR01	UNIVERSITY OF GOTHENBURG	ING-B2-Obl	10mesos	4º	1
POLONIA	PL GDANSK01	UNIWERSYTET GDANSKI	ING-B2-Obl	10mesos	4º	1
POLONIA	PL SZCZECI02	WEST POMERANIAN UNIVERSITY OF TECHNOLOGY, SZCZECIN	ING-B1-Obl	10mesos		1
						26

Destinos sin requerimientos de idiomas

País	Cod. Universitat	Univ destí	Idiomes *	Dur. Eix.	CURSO	nº Plazas
ALEMANIA	D MAINZ01	JOHANNES-GUTENBERG-UNIVERSITÄT MAINZ	ALE-B1-Obl/B2	10mesos		3
ALEMANIA	D MARBURG01	PHILIPPS-UNIVERSITÄT MARBURG	ING-B1-Obl ALE-B1_Obl/B2	10mesos	4º	1
ALEMANIA	D MUNCHEN01	LUDWIG-MAXIMILIANS-UNIVERSITÄT MÜNCHEN	ALE-B2-Obl	5mesos	4º	1
ALEMANIA	D ST-AUGU02	HOCHSCHULE BONN-RHEIN-SIEG	ING-B2-Obl	10mesos		1
FRANCIA	F LILLE103	UNIVERSITÉ DE LILLE	FRA-B1-Obl/B2	10mesos		2
FRANCIA	F DIJON01	UNIVERSITÉ DE BOURGOGNE -FORTHEM	FRA-B2-Obl	10mesos		1
ITALIA	I MILANO01	UNIVERSITÀ DEGLI STUDI DI MILANO	ING-B1-Rec ITA-B1-Rec	10mesos		2
ITALIA	I ROMA01	UNIVERSITA DEGLI STUDI DI ROMA LA SAPIENZA	ITA-B1-Obl	10mesos		1
NORUEGA	N OSLO01	UNIVERSITY OF OSLO	ING-B2-Obl ING-TOEFL 60, IELTS 5.0-Obl NOR-B1-Obl	10mesos		2
PORTUGAL	P COIMBRA01	UNIVERSIDADE DE COIMBRA	ING-B2-Rec POR-B1-Rec	10mesos		1
PORTUGAL	P VILA-RE01	UNIVERSIDADE DE TRAS-OS-MONTES E ALTO DOURO	ING-B2-Obl, POR-B2-Obl	10 meses		2
PORTUGAL	P PORTO56	COOPERATIVA DE ENSINO SUPERIOR POLITÉCNICO E UNIVERSITÁRIO,	POR-B1-Rec	10mesos		2
REINO UNIDO	UK LEEDS01	UNIVERSITY OF LEEDS	ING-B2-Obl.-Ver LINK-Obl	10mesos		1
REINO UNIDO	UK LONDON015	IMPERIAL COLLEGE OF SCIENCE, TECHNOLOGY AND MEDICINE	ING-B2-Obl.-Ver LINK-Obl	10mesos	4º	1
REINO UNIDO	UK NOTTING02	NOTTINGHAM TRENT UNIVERSITY	ING-B2-Obl.-Ver LINK-Obl	10mesos		1
REINO UNIDO	UK PAISLEY01	UNIVERSITY OF THE WEST OF SCOTLAND	ING-B2-Obl.-Ver LINK-Obl	10mesos		1
SUECIA	S GOTEBOR01	UNIVERSITY OF GOTHENBURG	ING-B2-Obl	10mesos	4º	1
POLONIA	PL GDANSK01	UNIWERSYTET GDANSKI	ING-B2-Obl	10mesos	4º	1
POLONIA	PL SZCZECI02	WEST POMERANIAN UNIVERSITY OF TECHNOLOGY, SZCZECIN	ING-B1-Obl	10mesos		1
						26

Destinos con requerimiento de idioma especial

País	Cod. Universitat	Univ destí	Idiomes *	Dur. Eix.	CURSO	nº Plazas
ALEMANIA	D MAINZ01	JOHANNES-GUTENBERG-UNIVERSITÄT MAINZ	ALE-B1-Obl/B2	10mesos		3
ALEMANIA	D MARBURG01	PHILIPPS-UNIVERSITÄT MARBURG	ING-B1-Obl ALE-B1_Obl/B2	10mesos	4º	1
ALEMANIA	D MUNCHEN01	LUDWIG-MAXIMILIANS-UNIVERSITÄT MÜNCHEN	ALE-B2-Obl	5mesos	4º	1
ALEMANIA	D ST-AUGU02	HOCHSCHULE BONN-RHEIN-SIEG	ING-B2-Obl	10mesos		1
FRANCIA	F LILLE103	UNIVERSITÉ DE LILLE	FRA-B1-Obl/B2	10mesos		2
FRANCIA	F DIJON01	UNIVERSITÉ DE BOURGOGNE -FORTHEM	FRA-B2-Obl	10mesos		1
ITALIA	I MILANO01	UNIVERSITÀ DEGLI STUDI DI MILANO	ING-B1-Rec ITA-B1-Rec	10mesos		2
ITALIA	I ROMA01	UNIVERSITA DEGLI STUDI DI ROMA LA SAPIENZA	ITA-B1-Obl	10mesos		1
NORUEGA	N OSLO01	UNIVERSITY OF OSLO	ING-B2-Obl ING-TOEFL 60, IELTS 5.0-Obl NOR-B1-Obl	10mesos		2
PORTUGAL	P COIMBRA01	UNIVERSIDADE DE COIMBRA	ING-B2-Rec POR-B1-Rec	10mesos		1
PORTUGAL	P VILA-RE01	UNIVERSIDADE DE TRAS-OS-MONTES E ALTO DOURO	ING-B2-Obl, POR-B2-Obl	10 meses		2
PORTUGAL	P PORTO56	COOPERATIVA DE ENSINO SUPERIOR POLITÉCNICO E UNIVERSITÁRIO,	POR-B1-Rec	10mesos		2
REINO UNIDO	UK LEEDS01	UNIVERSITY OF LEEDS	ING-B2-Obl.-Ver LINK-Obl	10mesos		1
REINO UNIDO	UK LONDON015	IMPERIAL COLLEGE OF SCIENCE, TECHNOLOGY AND MEDICINE	ING-B2-Obl.-Ver LINK-Obl	10mesos	4º	1
REINO UNIDO	UK NOTTING02	NOTTINGHAM TRENT UNIVERSITY	ING-B2-Obl.-Ver LINK-Obl	10mesos		1
REINO UNIDO	UK PAISLEY01	UNIVERSITY OF THE WEST OF SCOTLAND	ING-B2-Obl.-Ver LINK-Obl	10mesos		1
SUECIA	S GOTEBOR01	UNIVERSITY OF GOTHENBURG	ING-B2-Obl	10mesos	4º	1
POLONIA	PL GDANSK01	UNIWERSYTET GDANSKI	ING-B2-Obl	10mesos	4º	1
POLONIA	PL SZCZECI02	WEST POMERANIAN UNIVERSITY OF TECHNOLOGY, SZCZECIN	ING-B1-Obl	10mesos		1
						26

Destinos SOLO para 4º curso

GRAU EN BIOTECNOLOGIA

Destinos Reunion informativa

País	Cod. Uni	Univ destino	Requisito Linguistico	Duración	Plazas	Curso
ALEMANIA	D BERLIN01	FREIE UNIVERSITÄT BERLIN	ALE-B1-Obl	5meses	1pers	
ALEMANIA	D BREMEN04	HOCHSCHULE BREMEN	ING-B2-Obl ALE-B2-Obl	10meses	2pers	4º
ALEMANIA	D HAMBURG01	UNIVERSITÄT HAMBURG	ALE-B1-Obl	10meses	1pers	
BELGICA	B LEUVEN01	KU LEUVEN	ING-B2-Obl	5meses	1pers	3º
FRANCIA	F LILLE103	UNIVERSITE DE LILLE SCIENCES ET TECHNOLOGIES	**FRA-B2-Obl**	10meses	2pers	3º
FRANCIA	F TOULOUS14	INSTITUT NATIONAL DES SCIENCES APPLIQUEES	FRA-B1-Obl	10meses	1pers	
FRANCIA	F TOURS01	UNIVERSITÉ DE TOURS	FRA-B2-Obl	10meses	1pers	
ITALIA	I ANCONA01	UNIVERSITÀ POLITECNICA DELLE MARCHE - ANCONA	ING-B1-Rec ITA-B1-Rec	10meses	2pers	
ITALIA	I FERRARA01	UNIVERSITÀ DEGLI STUDI DI FERRARA	ITA-B1-Rec	10meses	2pers	
ITALIA	I MILANO01	UNIVERSITÀ DEGLI STUDI DI MILANO	ING-B1-Rec ITA-B1-Rec	10meses	2pers	
ITALIA	I ROMA01	UNIVERSITA DEGLI STUDI DI ROMA LA SAPIENZA	ITA-B1-Obl	10meses	2pers	
ITALIA	I ROMA16	UNIVERSITÀ DEGLI STUDI DI ROMA TRE	ITA-B1-Rec	10meses	1pers	
NORUEGA	N TRONDHE01	NORWEGIAN UNIVERSITY OF SCIENCE AND TECHNOLOGY	ING-B2-Obl	10meses	2pers	4º
POLONIA	PL GDANSK01	UNIWERSYTET GDANSKI	ING-B2-Obl	10meses	2pers	4º
POLONIA	PL SZCZECI02	WEST POMERANIAN UNIVERSITY OF TECHNOLOGY	ING-B1-Obl	10meses	1pers	4º
UK	UK NOTTING02	NOTTINGHAM TRENT UNIVERSITY	ING-B2-Obl	10meses	1pers	

GRAU EN CIENCIES AMBIENTALS

Llistat de programes (ERASMUS)

País	Cod. Universitat	Univ destí	Campus	Idiomes *	Cicle	Dur. Eix.	Places eix.	Dur. Entr.	Places ent.
ALEMANIA	D BREMEN04	HOCHSCHULE BREMEN		ING-B2-Obl ALE-B2-Obl	1	10mesos	1pers	5mesos	2pers
FINLANDIA	SF JYVASKY01	UNIVERSITY OF JYVASKYLA	FORTHEM	ING-B1-Obl	1	10mesos	1pers	5mesos	
FINLANDIA	SF KUOPIO12	UNIVERSITY OF EASTERN FINLAND		ING-B1-Obl FIN-B1-Obl	1	10mesos	3pers	10mesos	3pers
FRANCIA	F LILLE103	UNIVERSITÉ DE LILLE		FRA-B2-Obl	1	10mesos	2pers	10mesos	2pers
FRANCIA	F TOULOUS14	INSTITUT NATIONAL DES SCIENCES APPLIQUEES		ING-B2-Obl FRA-B1-Obl	1	10mesos	2pers	5mesos	4pers
ITALIA	I FERRARA01	UNIVERSITÀ DEGLI STUDI DI FERRARA		ITA-B1-Rec	1	10mesos	1pers	10mesos	1pers
ITALIA	I GENOVA01	UNIVERSITÀ DEGLI STUDI DI GENOVA		ITA-B1-Rec	1	10mesos	3pers	10mesos	3pers
ITALIA	I MILANO16	UNIVERSITÀ DEGLI STUDI DI MILANO-BICOCCA		ITA-B1-Rec	1	10mesos	2pers	10mesos	2pers
ITALIA	I PALERMO01	UNIVERSITÀ DEGLI STUDI DI PALERMO		ITA-B1-Rec	1	10mesos	2pers	10mesos	2pers
ITALIA	I PARMA01	UNIVERSITÀ DEGLI STUDI DI PARMA		ITA-B1-Obl	1	10mesos	1pers	10mesos	1pers
ITALIA	I ROMA01	UNIVERSITA DEGLI STUDI DI ROMA LA SAPIENZA		ITA-B1-Obl	1	10mesos	2pers	10mesos	2pers
LETONIA	LV RIGA01	UNIVERSITY OF LATVIA	FORTHEM	ING-B1-Obl	1	9mesos	1pers	5mesos	2pers
POLONIA	PL OPOLE01	UNIWERSYTET OPOLSKI	FORTHEM	ING-B1-Obl	1	10mesos	1pers	5mesos	2pers
PORTUGAL	P PORTO02	UNIVERSIDADE DO PORTO	Fac. Ciencias	POR-B2-Rec	1	10mesos	2pers	5mesos	2pers
REINO UNIDO	UK LEEDS01	UNIVERSITY OF LEEDS	https://links.uv.es/jc9E99d	ING-B2-Obl .-Ver link- Obl	1	10mesos	1pers	10mesos	1pers
RUMANIA	RO SIBIU01	UNIVERSITATEA LUCIAN BLAGA DIN SIBIU	FORTHEM	ING-B1-Obl RUM-B1-Obl	1	10mesos	1pers	10mesos	1pers
SUECIA	S HUDDING01	SODERTORNS HOGSKOLA		ING-B2-Obl SUE-B2-Obl	1	10mesos	1pers	10mesos	1pers
SUIZA	CH LAUSANN01	UNIVERSITÉ DE LAUSANNE		FRA-B2-Obl	1	10mesos	1pers	10mesos	1pers

Se aconseja para 4º

FORTHEM

FORTHEM

Fostering Outreach within European Regions, Transnational Higher Education and Mobility

The FORTHEM Alliance brings together a new generation of creative minds able to cooperate across languages, borders and disciplines to address the societal challenges and skills shortages Europe faces. FORTHEM is a network of **nine multidisciplinary public research universities** with a strong regional anchoring in **Finland, France, Germany, Italy, Latvia, Norway, Poland, Romania and Spain.**

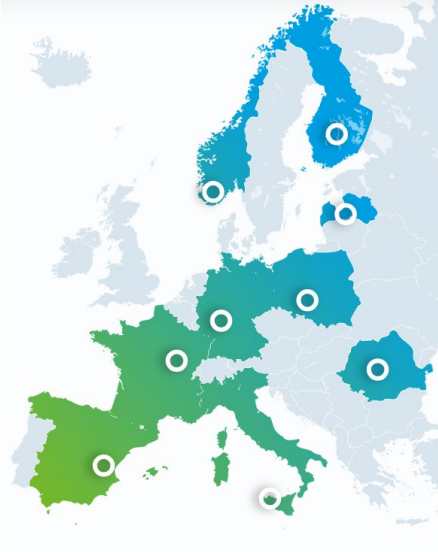

Finland

Jyväskylän yliopisto

France

Université de Bourgogne

Germany

Johannes Gutenberg Universität Mainz

Italy

Università degli Studi di Palermo

Latvia

Latvijas Universitāte

Norway

Universitetet i Agder

Poland

Uniwersytet Opolski

Romania

Universitatea Lucian Blaga din Sibiu

Spain

Universitat de València

https://www.forthem-alliance.eu/

- Universitats amb dos **idiomes:** si no s'arriba al nivel d'idioma del país, cal comprobar que hi ha docència en **anglès**
- **Pràctique Externes** y **Treball Fi de Grau**:
  - Buscar abans d'arribar a la destinació
  - Preguntar a la comissió de TFG de cada Grau per la normativa específica
- **Universitats britàniques: continuen sota el paraigües ERASMUS, però NO SON UE**
- Es recomana considerar UE, hi ha requisits específics per a UK com visat, assegurança, etc.

1 ECTS = 2 *credits*

- **Universitats italianes:** Laurea trienale i Laurea magistrale

Subhasta de destinacions

- S’informarà als/les sol·licitants del lloc i data (a meitat de febrer)
- Ordre d’elecció:
  - Nota mitjana de l’expedient acadèmic a la finalització del curs anterior
  - Participació en el programa de “Entreiguals” incoming
  - Idiomes
- Assistència obligatòria, identificació amb DNI.
  - Si no podeu vindre, cal fer autorització per escrit (nom i DNI amb còpia del document, enviat per mail al/la coordinador/a de movilitat amb antelació)
- Durant la subhasta es podrà triar qualsevol destinació disponible per al Grau, independentment dels sel·leccionats en la sol·licitut de novembre. Cal tindre un llistat prioritzat.
- Firma de fulla d’adjudicació: L’elecció és **irrevocable**

CRITERIS D'AVALUACIÓ PER ORDRE A LA SUBHASTA

CRITERIS	VALORACIÓ (puntuació màxima de cada criteri)	COMENTARIS (detalls sobre la valoració donada)
a) Nota mitjana de l'expedient a finals curs 2023-2024	10 punts	
b) Participació en el programa de mentors incoming.	1 punt	
c) Nombre de crèdits aprovats fins a finals del curs 2023-2024	1.2 punts	60-119 crèdits = 0.6 punts 120 o més crèdits = 1.2 punts
d) Idiomes acreditats superiors al requisit lingüístic mínim	Fins a 3 punts	B2 = 0.2 C1 = 0.4 C2 = 0.6 (veure Nota 1)
Valoració màxima total	15.2 punts	

Nota 1: es sumaran els punts de diferents idiomes si es tenen nivells superiors al requerit per les universitats (açò és, universitats en conjunt i agafant com nivell requerit el que s'exigisca en la majoria: C1 o superior per a anglès, B2 o superior per a alemany, francès, italià i portuguès).

Publicació adjudicacions definitives i reunió informativa al voltant d' abril

<u>Contracte d'estudis (Learning Agreement, LA)</u>

Fins al 50% crèdits del contracte poden ser "optativitat genérica"

Finalització del Grau: no feu l'estada amb eixe objectiu, l'objectiu de l'estada és adquirir experiència internacional

Després del Grau: Erasmus Pràctiques B

Abans de l’estada

- Matrícula en la UV
- Una vegada tancat el LA pel coordinador/a acadèmic/a, els crèdits internacionals apareixen a l’automatrícula.
- Crèdits del LA: “paquet de crèdits internacionals”
  - Un quadrimestre: 18 - 30 ECTS
  - Curs complet: 36 - 60 ECTS

    Màxim curs complet: 72 ECTS

Després de l’estada

- Certificat de notes: Transcript of Records (ToR)
- Taula d’equivalències i particularitats de les destinacions
- Si no aproveu el **50%** dels crèdits tornareu la beca

(I penseu també als requisits per la Beca d’estudis del Ministeri d’Educació al curs següent)

QÜESTIONS ADMINISTRATIVES

- Procediment de solicitut de beca
- Requerimient lingüístic
- Procediment general
- Documentació

Matrícula mixta UV/ERASMUS+
fac.biologiques@uv.es

Oficina de RRII campus Burjassot (Edifici de la Biblioteca)

María José Matheu Tomás, relint@uv.es; Maria.J.Matheu@uv.es. 963544414

Unitat de Movilitat Outgoing RRII

https://www.uv.es/uvweb/universidad/es/informacion-contacto/organigrama-directorio-1285846947691.html

programa.internacional@uv.es

Sicue.outgoing@uv.es

Erasmus.estudis@uv.es

practiques@uv.es

QÜESTIONS ACADÈMIQUES

CONTRACTE D’ESTUDIS
CONVALIDACIÓ D’ASSIGNATURES

VICEDEGANA DE RELACINS INTERNACIONALS
Carmen Agustín Pavón
m.carmen.agustin@uv.es

COORDINADORS DE TITULACIÓ

Grau en **Biologia**: Vicente Herranz Pérez
vicente.herranz@uv.es

Grau en **Bioquímica i Ciències Biomèdiques**: Salomé Sirerol Piquer
m.salome.piquer@uv.es

Grau en **Biotecnologia**: Noelia Pastor Cantizano
noelia.pastor@uv.es

Grau en **Ciències Ambientals**: Arianna Renau Pruñonosa
arianna.renau@uv.es