# PROGRAMA
## 20 de febrero

## Investigaciones en curso
**Modera: Laura Guinot Ferri**
(Universitat de València/Università di Bologna)

11.30h.
Arantxa Sola Moragues
(Universitat de València)
"Pidiendo perdón y misericordia": emociones y pecadores contra natura (inicio s. XVII)

Mariana Hetti Gomes
(Universitat de València)
"Esculpiendo el corpus americano en los inicios del siglo XVIII"

Marc Sorribas Vilarrocha
(Universitat de València)
"Para conocer a los monstruos. Juan López Cancelada y la ilustración de dos obras sobre la Revolución de Haití (1806-1810)"

## Ponencia invitada
**Presenta: Mónica Bolufer Peruga**
(Universitat de València)
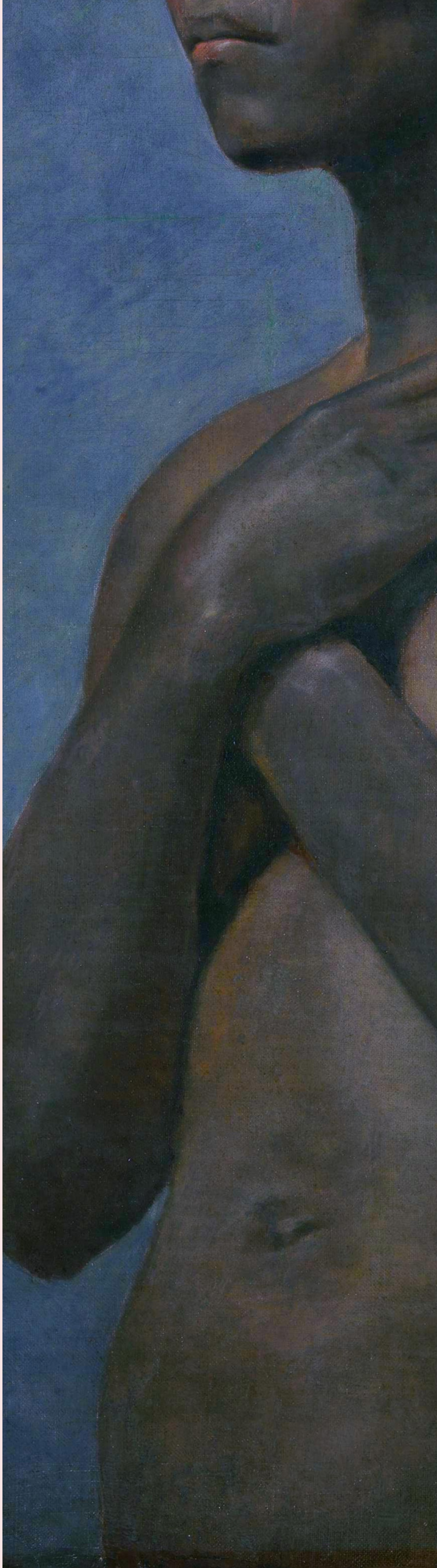
16.30h.
Estela Roselló Soberón
(UNAM, IIH, México)
"En defensa y cuidado de la dignidad humana: cuerpo y subjetividad en la experiencia emocional de mujeres esclavas (Nueva Orleans, s. XVIII)"