



MANUAL PARA DOCTORANDOS/AS
Registro de Actividades y Plan de Investigación del Doctorado
(RAPID)

¿Qué es RAPID?

- ✓ Es el **Registro electrónico de Actividades y Plan de Investigación Doctoral** de la Universitat de València.



Doctorandos/as:

Usuari@s



Registran actividades específicas, introducen sus planes de investigación y de formación, así como su título de tesis por primera vez, y a partir de segundo año la memoria de cambios y progresos y consultan su expediente.

Tutores/as y Directores/as:



Aceptan el reconocimiento de las actividades específicas, los planes de investigación, de formación y el título de la tesis.
Valoran los planes de investigación y documento de actividades.



Comisiones Académicas (CAPD): supervisan y garantizan el cumplimiento de los objetivos académicos, calificando el plan de investigación y documento de actividades conjuntamente.

A través de RAPID:

Tutores/as y Directores/as

- ✓ Aceptarán las actividades específicas
- ✓ Aceptarán anualmente el plan de investigación y de formación y sus cambios y progresos
- ✓ Evaluarán anualmente el Plan de Investigación y el Documento de Actividades
- ✓ Aceptarán el título de la tesis



Las CAPD

Calificarán anualmente el Plan de Investigación y el Documento de Actividades conjuntamente



¿Qué trámites **NO** se realizarán a través de RAPID?

- ✓ Cambios de modalidad, prórrogas, bajas temporales, bajas por enfermedad sin parte de baja laboral y otras causas (a través del registro electrónico remitiendo la solicitud a la Facultat de Formació del Professorat)
- ✓ Asignación y modificación de Director/a, Tutor/a y línea de investigación (a través del registro electrónico remitiendo la solicitud a la Facultat de Formació del Professorat)
- ✓ Presentación del Compromiso Doctoral (a través del Portal de servicios)
- ✓ Autorización de estancias internacionales (a través del registro electrónico remitiendo la solicitud a la Facultat de Formació del Professorat)
- ✓ Modificación del título de la tesis (a través del registro electrónico remitiendo la solicitud a l'Escola de Doctorat)
- ✓ Bajas por enfermedad (con parte de baja laboral) y permisos de maternidad/paternidad (a través del registro electrónico remitiendo la solicitud a l'Escola de Doctorat)

Acceso a RAPID

01 Web Escola/Programa



<https://www.uv.es/rapid>

02 Identifícate (usuario y contraseña)

03 Introduce tu DNI
(sin letra final)

Selecciona perfil
«alumno/a»

04



Nueva
plataforma
RAPID (con
usuario y
contraseña)

Estructura de la información en RAPID



Actividades

Plan de Investigación

Evaluación

Tesis



UNIVERSITAT ID VALÈNCIA REGISTRO DE ACTIVIDADES Y PLAN DE INVESTIGACION

INICIO **ACTIVIDADES** PLAN INVESTIGACION EVALUACION TESIS

 Estudiante Doctorado Doctorado
✉ davidm@universitasxxi.com

Dedicación actual: A Tiempo Parcial
Fecha límite del deposito de tesis: 10/10/2031
[Ver más](#)

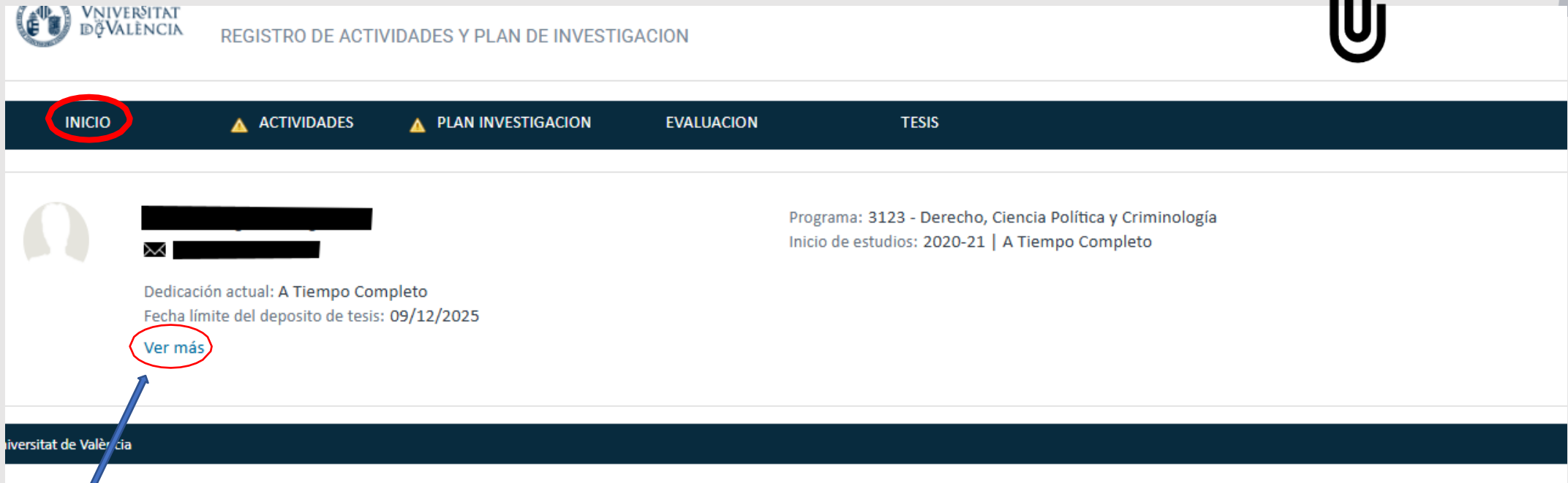

Programa:
3112 - Didácticas Específicas
Inicio de estudios: 2024-25 | A Tiempo Parcial
[Selecciona otro programa](#)

¿Qué vemos desde la pestaña inicio?



UNIVERSITAT ID VALÈNCIA REGISTRO DE ACTIVIDADES Y PLAN DE INVESTIGACION

INICIO ▲ ACTIVIDADES ▲ PLAN INVESTIGACION EVALUACION TESIS

Programa: 3123 - Derecho, Ciencia Política y Criminología
Inicio de estudios: 2020-21 | A Tiempo Completo

Dedicación actual: A Tiempo Completo
Fecha límite del deposito de tesis: 09/12/2025

[Ver más](#)

iversitat de València

+ Información complementaria (tutor/a, director/a, línea de investigación, etc.)

¿Qué vemos desde la pestaña actividades?



ACTIVIDADES PLAN INVESTIGACION EVALUACION TESIS

Volver a Mis alumnos

Programa: 3123 - Derecho, Ciencia Política y Criminología
Inicio de estudios: 2020-21 | A Tiempo Completo

Dedicación actual: A Tiempo Completo
Fecha límite del deposito de tesis: 02/11/2025
Ver más

Actividades

Año académico Todos

Exportar a Excel Generar PDF

2023-24

Jornadas doctorales 50268 (10h)
Tipo: Jornadas doctorales 50268 (10h)
Fecha de creación: 10/12/2024
Estado actualizado por: Investigación (23/03/2024)
Mostrar detalle actividad

Estado: Aceptado
Observación:

Cancelar Guardar

2022-23

Seminarios grupos de investigación 50267

Estado: Aceptado

¿Cómo solicitamos el reconocimiento de una actividad específica?

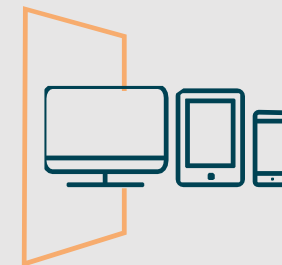

1º Generamos una solicitud

REGISTRO DE ACTIVIDADES Y PLAN DE INVESTIGACION

Actividades

Año académico 2024-25

Crear

2024-25

Crear actividad

* Año académico 2024-25

* Tipo de actividad Estancias de movilidad 50269 (40h)

* Modalidad Actividad Individual

* Descripción Estada a la Université de Chambéry

Cancelar Datos de detalle

2º Seleccionamos **curso, tipología de actividad, modalidad (individual)** y grabamos la **denominación** concreta con la que se registrará en nuestro expediente

3º En «datos de detalle» acabaremos de completar la solicitud **Consultar tabla de ayuda**

¿Cómo solicitamos el reconocimiento de una actividad específica?

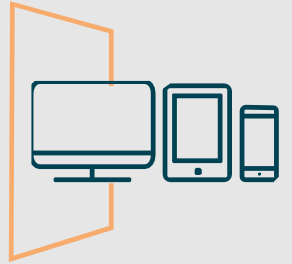



En «estado» vemos si está «en revisión», «pendiente de corrección» (cuando el doctorando/a debe corregir algún aspecto), «rechazada» o «aceptada»

2024-25

Estada a la Universit  de Chamb ry 

Tipo: Estancias de movilidad 50269 (40h)
Fecha de creaci n: 28/01/2025
Estado actualizado por: Juliana Aguirre Agudelo (28/01/2025)
[Mostrar detalle actividad](#)

Estado:  

Observaci n:

¿Qué documentación justificativa hace falta?

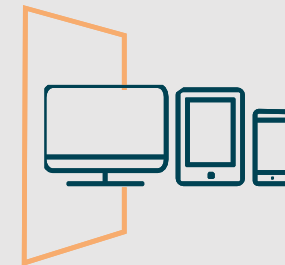
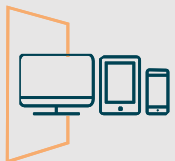

50275 Seminario de la especialidad (Programa del seminario o Declaración jurada de la exposición del plan de investigación)

50276 Seminario del programa de doctorado (Programa del seminario o Declaración jurada de la exposición de los avances del plan de investigación)

50277 Asistencia a un congreso de investigación (Certificado de asistencia/presentación de comunicación DONDE CONSTE EL NÚMERO DE HORAS) (si no consta se tendrá en cuenta la duración según equivalencias aprobadas por la CAPD)

50278 Conferencias o seminarios impartidos por profesores invitados o visitantes (Declaración jurada de la asistencia)

50279 Movilidad (carta de aceptación de la CAPD y certificado de la estancia)

¿Cómo presentamos el Plan de Investigación, Plan de Formación Personal, e inscribimos el título de la tesis?

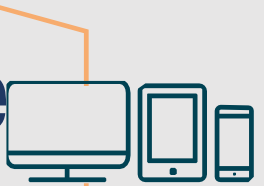

 VNIVERSITAT ID VALÈNCIA REGISTRO DE ACTIVIDADES Y PLAN DE INVESTIGACION

INICIO ACTIVIDADES **PLAN INVESTIGACION** EVALUACION TESIS

Plan de Investigación

Año académico 2024-25

Generar Plan

No existen planes de investigación en el año seleccionado.

Desde la pestaña «Plan de Investigación», damos a «Generar Plan»

Se abre una ventana en la que seleccionamos el curso y damos a «generar plan»

Generar Plan

Año académico 2024-25

Cancelar **Generar Plan**

¿Cómo presentamos el Plan de Investigación, Plan de Formación Personal, e inscribimos el título de la tesis?

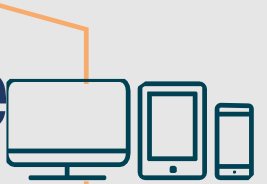

Si estamos en nuestro primer año, se nos abren tres campos: Plan de Investigación, Plan de Formación Personal y Título de la Tesis

INICIO **ACTIVIDADES** **PLAN INVESTIGACIÓN**

Plan de Investigación

Año académico: 2024-25

Generar Plan

Aviso

El Plan de Investigación se ha generado con éxito, ya puedes rellenar los datos.

Si ya tenías plan en años anteriores, los datos se han copiado a partir del plan del año anterior. Revisa y completa los capítulos y la memoria de cambios.

Cerrar

2024-25

PLAN DE INVESTIGACIÓN
Fecha de creación: 28/01/2025
Estado actualizado por:
[Mostrar detalle actividad](#)

Estado: Registrado

Observación:

PLAN DE FORMACIÓN
Fecha de creación: 28/01/2025
Estado actualizado por:
[Mostrar detalle actividad](#)

Estado: Registrado

Observación:

TÍTULO DE LA TESIS
Fecha de creación: 28/01/2025
Estado actualizado por:

Estado: Registrado

Observación:

¿Cómo presentamos el Plan de Investigación y el Plan de Formación Personal e inscribimos el título de la tesis?

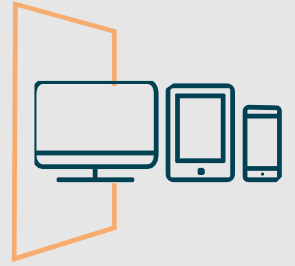

INICIO ACTIVIDADES PLAN INVESTIGACIÓN

Plan de Investigación

Año académico 2024-25

Generar Plan

2024-25

PLAN DE INVESTIGACIÓN
Fecha de creación: 28/01/2025
Estado actualizado por:
[Mostrar detalle actividad](#)

Estado: Registrado Observación:

PLAN DE FORMACIÓN
Fecha de creación: 28/01/2025
Estado actualizado por:
[Mostrar detalle actividad](#)

Estado: Registrado Observación:

TÍTULO DE LA TESIS
Fecha de creación: 28/01/2025
Estado actualizado por:
[Mostrar detalle actividad](#)

Estado: Registrado Observación:

Aviso

El Plan de Investigación se ha generado con éxito, ya puedes rellenar los datos.

Si ya tenías plan en años anteriores, los datos se han copiado a partir del plan del año anterior. Revisa y completa los capítulos y la memoria de cambios.

Cerrar

Para presentar cada uno de estos Planes e inscribir el título: 1º damos al botón «mostrar detalle actividad»

¿Cómo presentamos el Plan de Investigación y el Plan de Formación Personal?

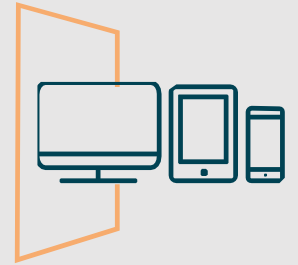

2º A continuación, le damos al botón «editar» y se abre una ventana en la que subiremos los planes (Investigación y Formación) en un archivo .pdf

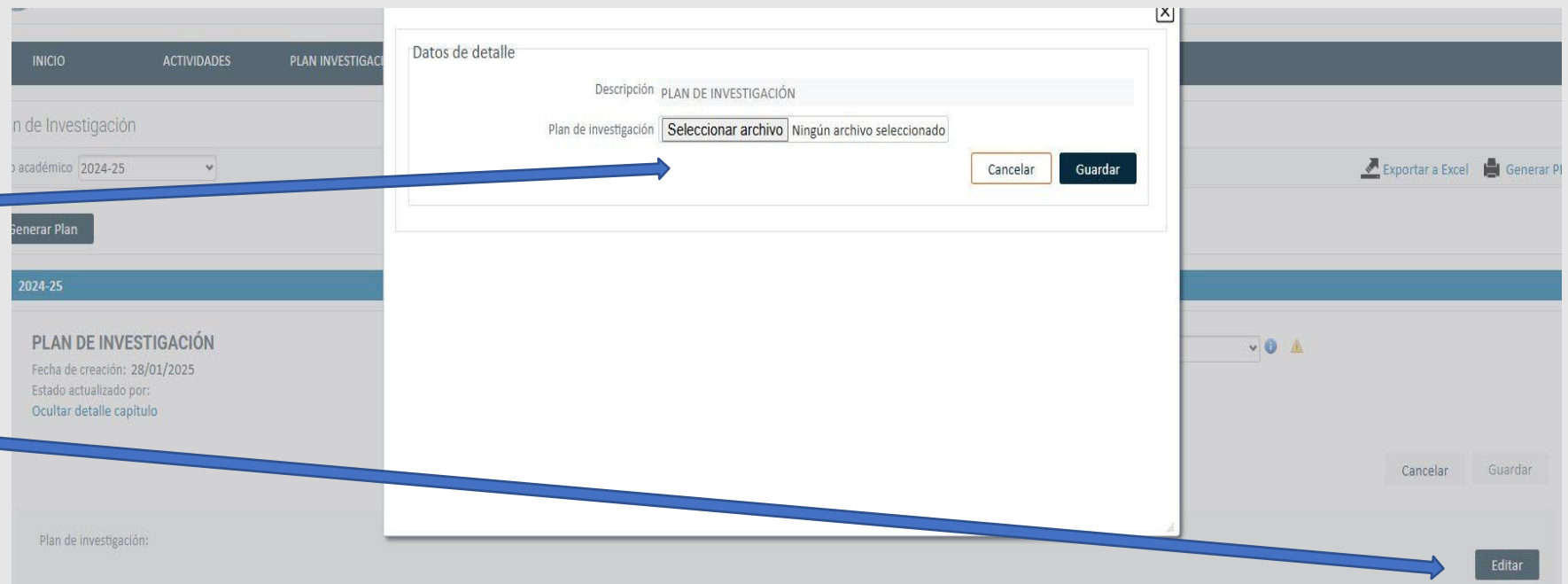

The screenshot displays a web application interface with a modal window titled "Datos de detalle". The modal contains the following elements:

- Descripción:** PLAN DE INVESTIGACIÓN
- Plan de investigación:** A field with a "Seleccionar archivo" button and the text "Ningún archivo seleccionado".
- Buttons:** "Cancelar" and "Guardar".

Two blue arrows point from the text box on the left to the "Seleccionar archivo" button and the "Editar" button in the background interface.

¿Cómo inscribimos el título de la tesis?



Recuerda que para modificar posteriormente el título de la tesis deberás de rellenar el formulario correspondiente y enviarlo a la Escuela de Doctorado por Registro Electrónico

1º Le damos al botón «mostrar detalle actividad»

2º A continuación, le damos al botón «editar» y se abre una ventana para inscribir el título

Datos de detalle

Descripción TÍTULO DE LA TESIS

Título de la tesis

Generar Plan

2024-25

PLAN DE INVESTIGACIÓN

Fecha de creación: 28/01/2025
Estado actualizado por:
[Mostrar detalle actividad](#)

PLAN DE FORMACIÓN

Fecha de creación: 28/01/2025
Estado actualizado por:
[Mostrar detalle actividad](#)

TÍTULO DE LA TESIS

Fecha de creación: 28/01/2025
Estado actualizado por:
[Mostrar detalle actividad](#)

¿Cómo presentamos el Plan de Investigación y el Plan de Formación Personal e inscribimos el título de la tesis?

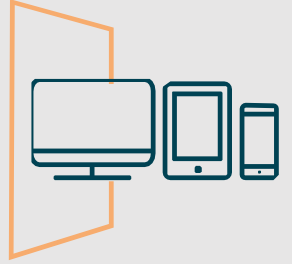

✓ 3º Cambiamos al estado «en revisión» y le damos a «Guardar»



PLAN DE INVESTIGACIÓN

Fecha de creación: 28/01/2025
Estado actualizado por:
[Ocultar detalle capítulo](#)

Estado: ⓘ ⚠

Observación:

Plan de investigación: [PROVA.pdf](#)

Presentación del Plan de Investigación y Plan de Formación Personal a partir de 2º curso y ss.

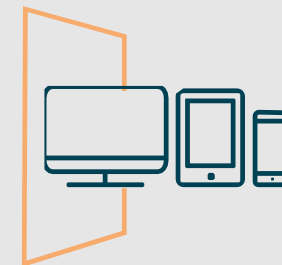

Si estamos en el segundo curso y siguientes:

1º Cuando generamos el Plan, la ventana que se abre contiene los planes del curso anterior y además dos campos para rellenar (memoria de cambios y progreso)

Plan de Investigación

Año académico: 2024-25

Generar Plan

2024-25

Memoria de Cambios

Progreso

PLAN DE INVESTIGACIÓN
Fecha de creación: 28/01/2025
Estado actualizado por:
[Mostrar detalle actividad](#)

Estado: Registrado

Observación:

[Exportar a Excel](#) [Generar PDF](#)

Aviso

El Plan de Investigación se ha generado con éxito, ya puedes rellenar los datos.

Si ya tenías plan en años anteriores, los datos se han copiado a partir del plan del año anterior. Revisa y completa los capítulos y la memoria de cambios.

Cerrar

Presentación del Plan de Investigación y Plan de Formación Personal a partir de 2º curso y ss.

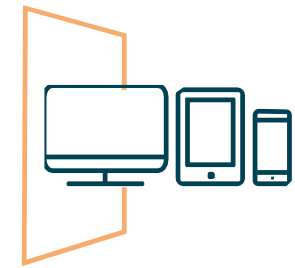

✓ **5º Cambiamos al estado «en revisión» y le damos a «Guardar»**

PLAN DE INVESTIGACIÓN

Fecha de creación: 28/01/2025
Estado actualizado por:
[Ocultar detalle capítulo](#)

Estado: ⓘ ⚠

Observación:

Plan de investigación: [PROVA.pdf](#)



Presentación del progreso y memoria de cambios
de **Plan de Investigación y Plan de Formación
Personal** a partir de **2º curso y ss.**

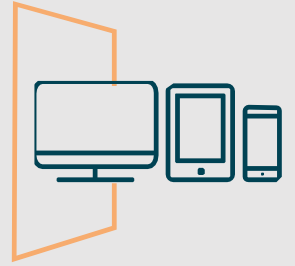

Se realiza todos los cursos

¿Cómo consultamos las evaluaciones sobre el Documento de Actividades y Plan de Investigación?

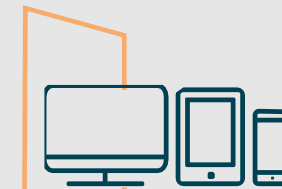

Desde la pestaña «evaluación» podemos consultar los informes o valoraciones anuales del tutor/a y director/a, así como las calificaciones anuales de la CAPD

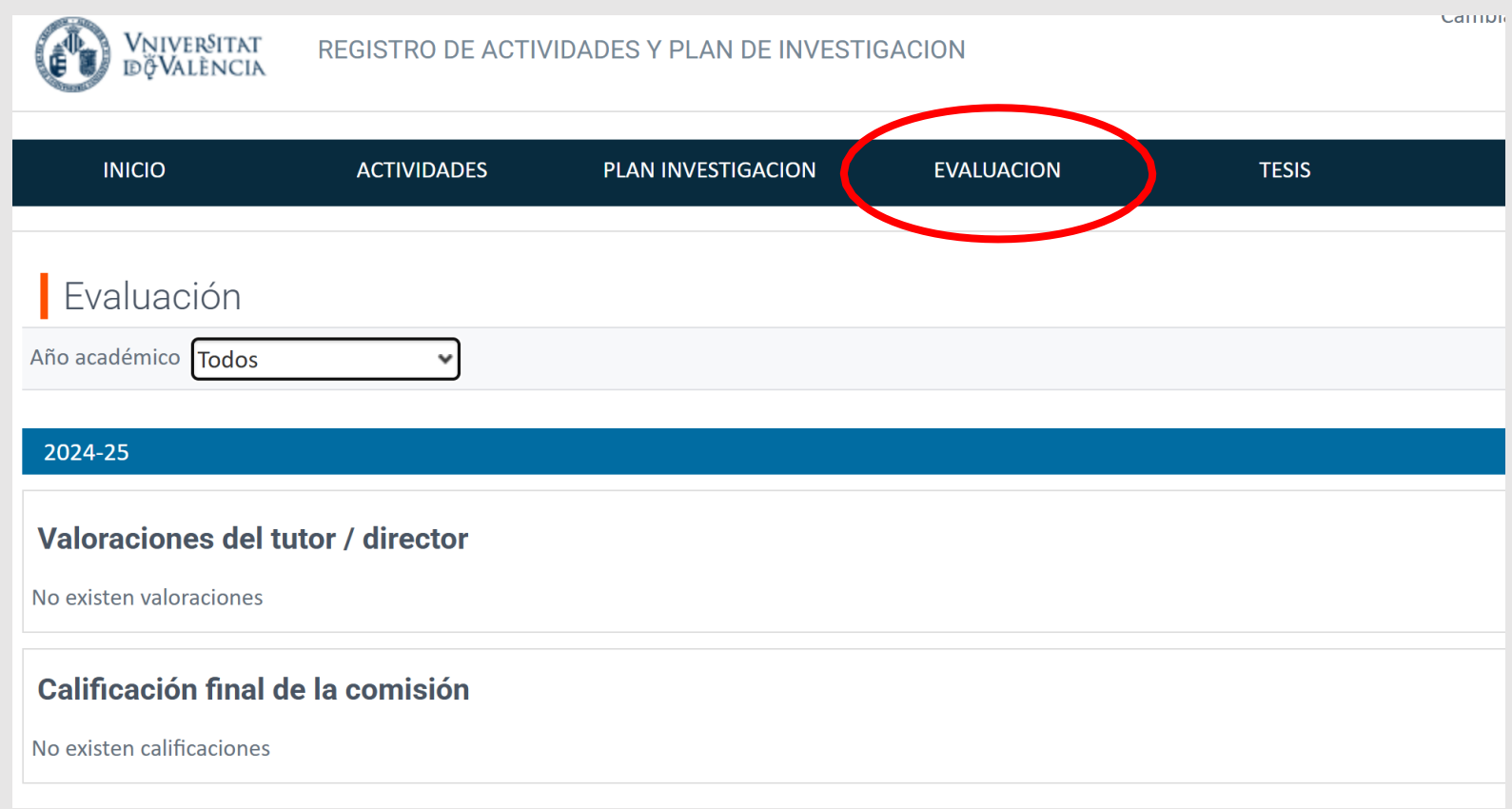

UNIVERSITAT ID VALÈNCIA REGISTRO DE ACTIVIDADES Y PLAN DE INVESTIGACION

INICIO ACTIVIDADES PLAN INVESTIGACION **EVALUACION** TESIS

Evaluación

Año académico

2024-25

Valoraciones del tutor / director
No existen valoraciones

Calificación final de la comisión
No existen calificaciones

Esquema de validaciones anuales a través de RAPID

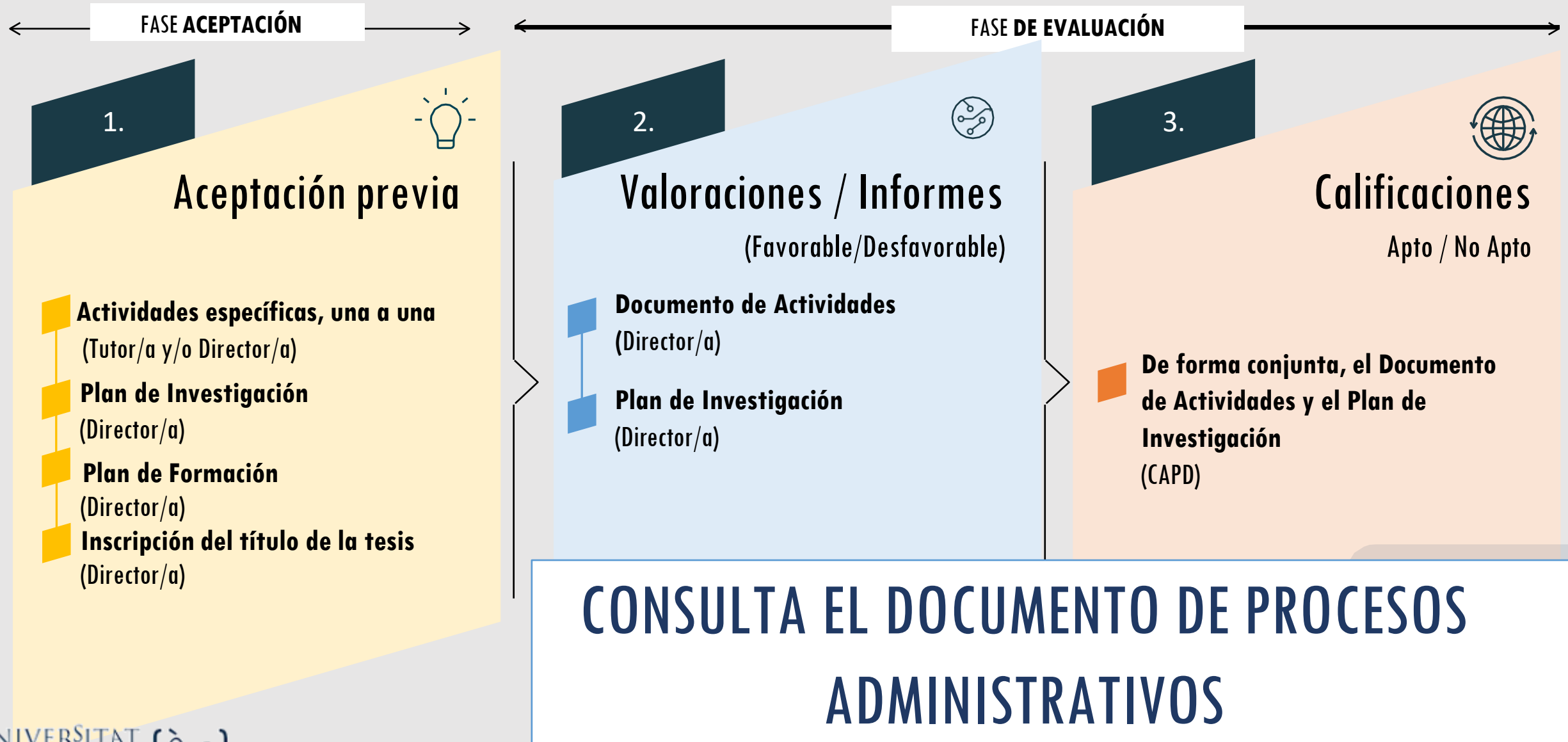



Más información:

<https://go.uv.es/j07C38u>



Doctorados
VNIVERSITAT DE VALÈNCIA





¡Muchas gracias y mucho ánimo
con vuestro proceso doctoral!



Doctorados
VNIVERSITAT DE VALÈNCIA

