

VNIVERSITAT  
E VALÈNCIA



Facultat de  
Magisteri

**PROGRAMA DE DOCTORADO EN  
DIDÁCTICAS ESPECÍFICAS**

**SESIÓN  
INFORMATIVA**

Curso 2023-2024



# Facultat de Magisteri



# ¿QUÉ VAMOS A VER?

- LA ESCUELA DE DOCTORADO DE LA UV
- EL/LA ESTUDIANTE DE DOCTORADO: DERECHOS Y DEBERES
- ESPECIFICACIONES DENTRO DEL PROGRAMA
- OTRAS CUESTIONES



[www.uv.es/doctoradodidacticas](http://www.uv.es/doctoradodidacticas)

[HTTPS://WWW.UV.ES/UVWEB/ESCOLA-DOCTORAT/CA/ESCOLA-DOCTORAT-1285951943596.HTML](https://www.uv.es/uvweb/escola-doctorat/ca/escola-doctorat-1285951943596.html)

UNIVERSITAT DE VALÈNCIA Escola de Doctorat

L'Escola Oferta Programes de Doctorat Activitats Admissió i matrícula Informació administrativa Tesi doctoral Doctorats industrials

Seu Electrònica Aula Virtual FAQs Portal de l'alumne Guia d'estudis de doctorat Sol·licitud cita prèvia Recuperació contrasenya

**IMPORTANT:** PARA CONTACTAR CON LA ESCUELA DE DOCTORADO HACEDLO POR VÍA TELEFÓNICA, PRESENCIAL CON CITA PREVIA, O A TRAVÉS DE LA PÁGINA WEB (TIQUETING)

# EL/LA ESTUDIANTE DE DOCTORADO: DERECHOS Y DEBERES

## DERECHOS

---

- Recibir una formación avanzada y de calidad
- Tener un director/a y un tutor/a del programa de doctorado
- Hacer uso de las instalaciones y recursos adecuados para el desarrollo de su tesis
- Obtener una evaluación anual del programa por parte de la Comisión Académica del Programa de Doctorado (CAPD)



# EL/LA ESTUDIANTE DE DOCTORADO: DERECHOS Y DEBERES

## DERECHOS

---

- Solicitar, de forma motivada, la dedicación parcial, prórrogas o bajas temporales dentro del programa ([ENLACE A LOS IMPRESOS](#))
- Solicitar, de forma motivada, el cambio de director/a, tutor/a o la asignación de un codirector/a ([ENLACE A LOS IMPRESOS](#))
- Poder participar de las ayudas de programas de movilidad o investigación según las bases de cada ayuda ([Ministerio, Generalitat Valenciana, UV](#))





# EL/LA ESTUDIANTE DE DOCTORADO: DERECHOS Y DEBERES

## DEBERES

---

- Abonar anualmente la tasa de matrícula del programa de doctorado
- Desarrollar el proyecto de tesis doctoral, cumpliendo los plazos y objetivos requeridos en su plan de investigación
- Presentar, antes de la finalización del primer año de matrícula, un **COMPROMISO DOCTORAL Y UN PLAN DE INVESTIGACIÓN** (ver calendario en web)



# EL/LA ESTUDIANTE DE DOCTORADO: DERECHOS Y DEBERES

## DEBERES

---

- Participar en los procesos de seguimiento de su plan de investigación
- cursar las actividades transversales previstas en el programa
- cursar las actividades específicas previstas en el programa y solicitar su reconocimiento



# ACTIVIDADES A REALIZAR

---



DOCUMENTO DE  
COMPROMISO



PLAN DE  
INVESTIGACIÓN

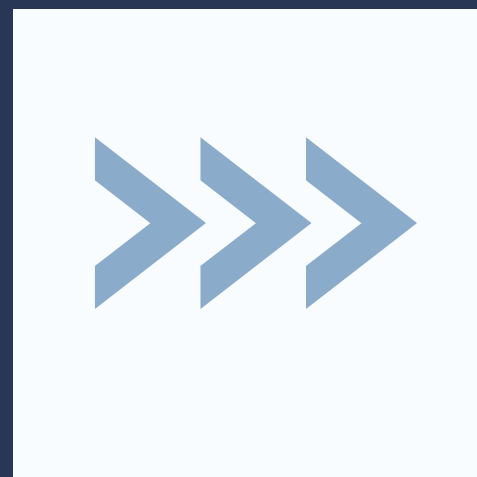

ACTIVIDADES  
TRANSVERSALES



ACTIVIDADES  
ESPECÍFICAS



TESIS  
DOCTORAL

---

**AÑO DE  
ADMISIÓN**

**AÑO DE ADMISIÓN O  
SEGUNDO AÑO**

**DURANTE TODO EL  
DOCTORADO**

**VER CALENDARIO DE PROCEDIMIENTOS ADMINISTRATIVOS**

---

# DURACIÓN ESTUDIOS / TIEMPO COMPLETO

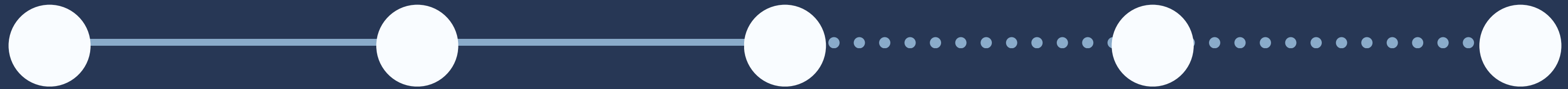

**ADMISIÓN  
1º AÑO**

Admisión en el  
programa

**2º AÑO**

**3º AÑO**

**1ª PRÓRROGA**

Posibilidad de  
solicitar una  
prórroga para un  
cuarto año

**2ª PRÓRROGA**

Extraordinaria de  
un año

---

# DURACIÓN ESTUDIOS / TIEMPO PARCIAL



# ¿CÓMO ENVÍO LA DOCUMENTACIÓN?

---



UTILIZA LAS GUÍAS E  
IMPRESOS DISPONIBLES EN  
LA PÁGINA WEB

ENTREGA TODO SIEMPRE POR  
SEDE ELECTRÓNICA Y SIGUE  
LAS INSTRUCCIONES

VER CALENDARIO DE PROCEDIMIENTOS ADMINISTRATIVOS

# ESPECIFICACIONES

## DOCUMENTO DE COMPROMISO

- Se entrega el primer año  
ENTRE DICIEMBRE Y FEBRERO
- Garantiza y protege la  
investigación del doctorando/a
- Debe estar firmado por  
estudiante, director/a y tutor/a



DOCUMENTO DE  
COMPROMISO

UNIVERSITAT ID VALÈNCIA (V) Escola de Doctorat

### DOCUMENTO DE COMPROMISO DOCTORAL

doctorando/a		
Apellidos	Nombre	DNI / NIE
Programa de doctorado		

El doctorado se define como el tercer ciclo de estudios universitarios oficiales que llevan a la adquisición de las competencias y habilidades relacionadas con la investigación científica de calidad. Implica la consecución de un proyecto de investigación original e innovador, un plan personal de formación continuada como apoyo al proyecto de investigación y la elaboración del proyecto profesional del doctorando.

Este documento define los derechos y los deberes respectivos y los compromisos recíprocos de los miembros firmantes a fin de asegurar la consecución de los objetivos definidos en el párrafo anterior durante el período de elaboración de la tesis doctoral. Firman este documento:

- el doctorando o la doctoranda.
- el director o la directora o los directores de la tesis que orientan el proyecto de investigación y el tutor o la tutora.

**Colaboración mutua**

El doctorando o la doctoranda y el director, la directora o los directores se comprometen a establecer una colaboración mutua, en primer lugar, para la presentación del proyecto de tesis doctoral y su elaboración, y finalmente la defensa de la tesis doctoral del doctorando o la doctoranda, de acuerdo con los procedimientos y los plazos establecidos en la normativa aplicable.

**Obligaciones y dedicación del director, la directora o los directores de tesis**

El director, la directora o los directores de tesis se comprometen a seguir con regularidad el plan de investigación del doctorando o la doctoranda, orientarlo y enfocar el proyecto mientras se lleva a cabo.

Al mismo tiempo, tienen que procurar que el doctorando o la doctoranda vaya tomando la iniciativa y vaya ganando autonomía a lo largo del proyecto.

Por otro lado, procuran que el plan de investigación tenga un carácter original, formador y que sea realizable en los términos que haya propuesto el doctorando o la doctoranda, además de coherente con la línea de investigación a la que se vincule.

En estos efectos, el director, la directora o los directores será reconocida de acuerdo con la normativa de la Universitat de València.

2

**-RECUERDA INDICAR EN EL  
DOCUMENTO TU  
MODALIDAD: TIEMPO  
COMPLETO O PARCIAL**

# ESPECIFICACIONES

## PLAN DE INVESTIGACIÓN

- Se entrega AL FINAL DEL primer año (EN SEPTIEMBRE)
- Debe constar una introducción teórica, la metodología, los objetivos, así como la bibliografía de referencia y la planificación temporal
- Debe estar firmado por estudiante, director/a y tutor/a



PLAN DE INVESTIGACIÓN

### PLAN DE INVESTIGACIÓN (R.D. 99/2011)

#### DATOS DEL DOCTORANDO/A

Apellidos		Nombre
DNI / NIE	Teléfono	Correo electrónico

#### DATOS DEL PLAN DE INVESTIGACIÓN

Programa de doctorado
Línea de investigación
Título del proyecto

#### Director/a o codirectores/as

1.- Apellidos y nombre	DNI	Correo electrónico
Departamento / Instituto	Centre	

2.- Apellidos y nombre	DNI	Correo electrónico
Departamento / Instituto	Centre	

3.- Apellidos y nombre	DNI	Correo electrónico
Departamento / Instituto	Centre	

#### Tutor/a

Apellidos y nombre	DNI	Correo electrónico
Departamento / Instituto	Centre	

Los firmantes, como tutor/a, director/a o codirector/a del doctorando/a, manifiestan su conformidad con el proyecto presentado.

Firmado: El/la tutor/a	Firmado: El/la director/a o codirector/a
Firmado: El/la codirector/a 2	Firmado: El/la codirector/a 3

# ESPECIFICACIONES

## ACTIVIDADES TRANSVERSALES

- Se ofertan anualmente (ver en la web).

Impartidas On-Line por el SFPIE y a realizar en el curso académico

Son gratuitas (incluidas en la propia matrícula del doctorado)

Son de obligado cumplimiento para todo el estudiantado del programa de doctorado

**IMPORTANTE:** anotar el nombre de las actividades para no equivocarse en la matrícula. Una misma actividad puede impartirse en diferentes fechas e idiomas

NO es necesario solicitar su reconocimiento

La escuela de doctorado las incluye en el expediente del estudiante en el mes de **SEPTIEMBRE**

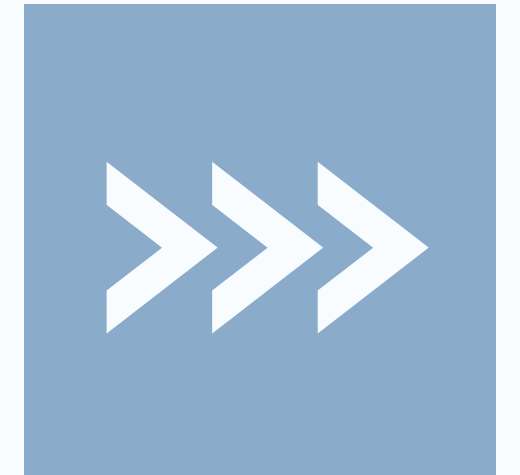

ACTIVIDADES  
TRANSVERSALES

# ESPECIFICACIONES

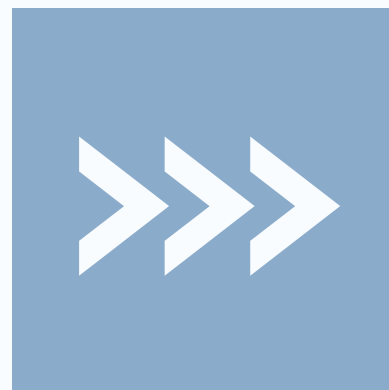

ACTIVIDADES  
TRANSVERSALES

## ACTIVIDADES TRANSVERSALES

Nombre	Hores
La redacción de artículos científicos	15
Metodología de la investigación científica	15
Diseño y evaluación de la eficiencia de intervenciones	15
Selección, realización e interpretación de técnicas estadísticas básicas en la investigación	15



# ESPECIFICACIONES

## ACTIVIDADES ESPECÍFICAS

Impartidas dentro de cada Programa de Doctorado o Especialidad del Programa de Doctorado

Son de obligado cumplimiento para todo el alumnado del programa de doctorado, exceptuando las actuaciones de movilidad que son optativas

La asistencia es obligatoria anualmente

Se debe solicitar reconocimiento de las mismas ante la CAPD

Las estancias deben estar previamente autorizadas por la CAPD

**Importante:** Consultar la Secretaría Virtual para ver el expediente personal y comprobar las materias que se tienen cursadas y reconocidas y las que no

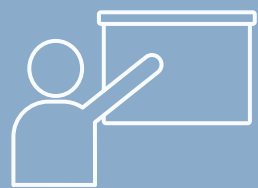

# ESPECIFICACIONES

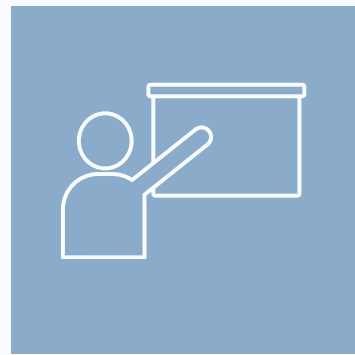

ACTIVIDADES  
ESPECÍFICAS

## ACTIVIDADES ESPECÍFICAS

Nom	Hores
Seminario de la especialidad	+info 3
Seminario del programa de doctorado	+info 3
Asistencia a un congreso de investigación	+info 30
Conferencias o seminarios impartidos por profesores invitados o visitantes	+info 4
Movilidad	+info 300

# ¡SOLICITA EL RECONOCIMIENTO!

-Se debe solicitar el reconocimiento de las **ACTIVIDADES ESPECÍFICAS** realizadas en el mes de JUNIO una vez se hayan realizado todas las horas

-El formulario de solicitud se puede encontrar en la [página web](#)

-Se entrega por **REGISTRO DE ENTRADA (SEDE ELECTRÓNICA)** siguiendo estas [instrucciones](#)



**ACTIVIDADES ESPECÍFICAS**

## SOL·LICITUD DE RECONeixEMENT D'ACTIVITATS EN ELS ESTUDIS DE DOCTORAT Solicitud de reconocimiento de actividades en los estudios de doctorado

### 1.- DADÉS DE LA PERSONA SOL·LICITANT / Datos de la persona solicitante

COGNOMS <small>Apellidos</small>	NOM <small>Nombre</small>	DNi
TELÈFON <small>Teléfono</small>	CORREU ELECTRÒNIC <small>Correo electrónico</small>	

### 2.- EXPOSICIÓ / Exposición

QUE ESTANT CURSANT ESTUDIS DE DOCTORAT, I D'ACORD AMB LES DISPOSICIONS GENERALS QUE REGULEN AQUESTOS ENSENYAMENTS, DEMANA L'ACCEPTACIÓ I INCORPORACIÓ EN EL DOCUMENT D'ACTIVITATS LES QUE S'ASSENYALEN EN AQUESTA SOL·LICITUD. / Que estando cursando estudios de doctorado, y de acuerdo con las disposiciones generales que regulan estas enseñanzas, solicita la aceptación e incorporación en el documento de actividades las que se indican en esta solicitud.

### 3.- DOCTORAT EN QUÈ ESTÀ MATRICULAT/DA / Doctorado en el que está matriculado/a

CODI / Código	PROGRAMA DE DOCTORAT / Programa de doctorado
---------------	--

### 4.- DADÉS RELATIVES A LA SOL·LICITUD / Datos relativos a la solicitud

ACTIVITAT REALITZADA / ACTIVIDAD REALIZADA	HORES HORAS	ACTIVITAT PER A LA QUE SOL·LICITA EL RECONeixEMENT / ACTIVIDAD PARA LA QUE SOLICITA EL RECONOCIMIENTO	CODI CÓDIGO



Secretaría Virtual

Estudiante ▾

Personal ▾

Portal Estudiantes

Consulta recibos

Documentos académicos

Cita practicum/TFE/TFG

Plazas practicum/TFE/TFG

Expedientes

Calificaciones

Horarios

Visión adaptación

Menciones obtenidas

Créditos y nota media

Resumen matrícula

## Consulta de expedientes

Expediente Didácticas Específicas

← Atrás

📄 Descargar PDF

Curso	Asignatura	Calificación	Créditos	C
	50000 - Redacción de artículos	AT	15	T
	50017 - Hab. expresión y argumentación oral	AT	15	T
	50020 - Citas e impacto:..humanid. y cc sociales	AT	15	T
	50021 - Refworks 2.0 para...human. y cc sociales	AT	15	T
	50275 - Seminario de la especialidad	AT	3	C
	50276 - Seminario del programa de doctorado	AT	3	C
	50277 - Asistencia congreso de investigación	AT	30	C
	50278 - Conferencias o seminarios	AT	4	C
1	51035 - PLAN DE INVESTIGACIÓN 1	AT	1	T

## Resumen del expediente

Curso	Carácter	Asignaturas	Créditos sup
	Obligatorio	4	40
	Troncal	4	60
1	Troncal	1	1

**¡CONSULTA TU  
EXPEDIENTE!**

# ACTIVIDADES A REALIZAR POR DIRECTOR/A Y TUTOR/A

---



INFORME ANUAL  
DEL PLAN DE  
INVESTIGACIÓN

---

**ANUALMENTE (ver calendario en la web)**

# ESPECIFICACIONES

## INFORME ANUAL DEL PLAN DE INVESTIGACIÓN

- Lo deben elaborar el director/a (y, en su caso, codirector/a del doctorando/a) a partir de su seguimiento
- Se entrega anualmente (ver calendario en web)



INFORME ANUAL  
DEL PLAN DE  
INVESTIGACIÓN

VNIVERSITAT (ò) ESCOLA de Doctorat  
ED VALÈNCIA

### INFORME ANUAL DEL PLA DE RECERCA INFORME ANUAL DEL PLAN DE INVESTIGACIÓN

#### DADES DEL DOCTORANDIA / DATOS DEL DOCTORANDO/A

Cognoms / Apellidos		Nom / Nombre
DNI / NIE	Telèfon / Teléfono	Correu electrònic / Correo electrónico

#### DADES DEL PLA DE RECERCA / DATOS DEL PLAN DE INVESTIGACIÓN

Programa de doctorat / Programa de doctorado
Línia de recerca / Línea de investigación
Títol del projecte / Título del proyecto

#### Director/a o codirectors/es / Director/a o codirectores/as

1.- Cognoms i nom / Apellidos y nombre	DNI	Correu electrònic / Email
Departament o Institut / Departamento o Instituto	Centre / Centro	

2.- Cognoms i nom / Apellidos y nombre	DNI	Correu electrònic / Email
Departament o Institut / Departamento o Instituto	Centre / Centro	

3.- Cognoms i nom / Apellidos y nombre	DNI	Correu electrònic / Email
Departament o Institut / Departamento o Instituto	Centre / Centro	

# OTRAS CUESTIONES

**CADA ESTUDIANTE DEBE REALIZAR LAS GESTIONES ADMINISTRATIVAS Y ACADÉMICAS DE LA TESIS MENCIONADAS ANTERIORMENTE Y ES EL TUTOR/A QUIEN LLEVARÁ EL SEGUIMIENTO DE LAS MISMAS**

**LAS BAJAS TEMPORALES CON PARTE DE BAJA Y LAS BAJAS DEFINITIVAS DEL PROGRAMA DEBEN COMUNICARSE A LA ESCUELA DE DOCTORADO CON EL IMPRESO CORRESPONDIENTE Y POR REGISTRO DE ENTRADA (SEDE ELECTRÓNICA)**

**EN TODO LO RELACIONADO CON LA MATRÍCULA Y EL PAGO DEBES DIRIGIRTE A LA ESCUELA DE DOCTORADO**

**PARA CUESTIONES ACADÉMICAS O ASPECTOS RELACIONADOS CON LOS COMPLEMENTOS DE FORMACIÓN, HAY QUE CONTACTAR CON LA PERSONA COORDINADOR/A DE LA ESPECIALIDAD**

**CUALQUIER MODIFICACIÓN DEL PLAN DE INVESTIGACIÓN (TÍTULO DE LA TESIS...), SOLICITUD DE PRÓRROGAS, CAMBIO DE MODALIDAD (SÓLO SE PUEDE SOLICITAR UNA VEZ) O BAJAS TEMPORALES DEBE COMUNICARSE A LA COMISIÓN ACADÉMICA DEL PROGRAMA DE DOCTORADO (CAPD) CON EL IMPRESO CORRESPONDIENTE Y POR REGISTRO DE ENTRADA (SEDE ELECTRÓNICA)**

# ¿A quién dirigirme?



Directora del doctorado y coordinadora de la especialidad de **Educación Física**  
Prof. Carme Peiró-Velert



Miguel Ángel Alabau  
Secretaría FACULTAT DE MAGISTERI  
docmag@uv.es

## Coordinadores/as de especialidad



Mª José García Folgado  
**Lengua y literatura**



Irene Ferrando  
**Matemáticas**



Jordi Solbes  
**Ciencias Experimentales**



Amparo Alonso  
**Artes Visuales**



Rosa Isusi  
**Música**



J. Carlos Colomer  
**Ciencias Sociales**



# OTRAS CUESTIONES

PARA CUALQUIER CUESTIÓN RELATIVA A LOS  
**TRÁMITES ADMINISTRATIVOS DEL**  
PROGRAMA SE DEBE ESCRIBIR A:

**[docmag@uv.es](mailto:docmag@uv.es)**

VNIVERSITAT  
D VALÈNCIA



Facultat de  
Magisteri

**PROGRAMA DE DOCTORADO EN  
DIDÁCTICAS ESPECÍFICAS**

# SESIÓN INFORMATIVA

Curso 2023-2024

