Jornada presentación Convocatoria

Retos Colaboración 2017

26 de octubre. Sala de Juntas de la Facultad de Farmacia (Campus de Burjassot)

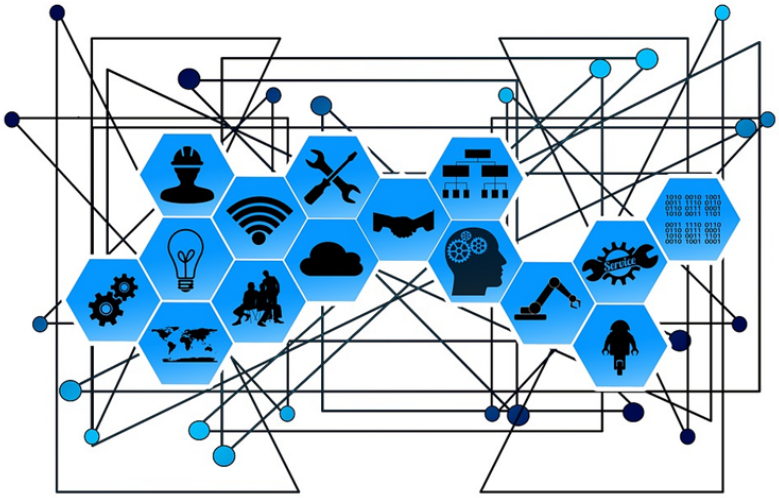

10:00-10:15 **Registro de asistentes**

10:15-10:30 **Inauguración de la Jornada**
***Lucía Echevarría Gil**, Vicegerenta de investigación de la UV*

10:30-11:15 **Presentación de la Convocatoria Retos Colaboración 2017. Participación en convocatorias en cooperación con empresas.**
***Rosa Rodríguez Barrera**, Sección Control Financiero, Auditoria y Fondos Estructurales de I+D+I*

11:15-11:45 **Una experiencia de colaboración UV-Empresa, en Proyectos Retos Colaboración**
***Jesús Soret Medel**, Profesor Titular de Universidad, ETSE – UV*

11:45-12:00 **Networking**

Entrada libre, inscripción: colaboracion.otri@uv.es