

#SomosPIPE
#Bmotion

PLANES LINGÜÍSTICOS



PLANES LINGÜÍSTICOS

#SomosPIPE

#Bmotion



Los planes lingüísticos surgen por la necesidad que tienen los centros educativos de enmarcar todas las actuaciones e iniciativas que tienen que ver con lenguas extranjeras.

Desde el aprendizaje de segundas (y terceras) lenguas a través de diferentes enfoques, pasando por la certificación oficial como elemento calibrador, hasta los intercambios culturales e inmersiones que ofrecen a sus estudiantes.

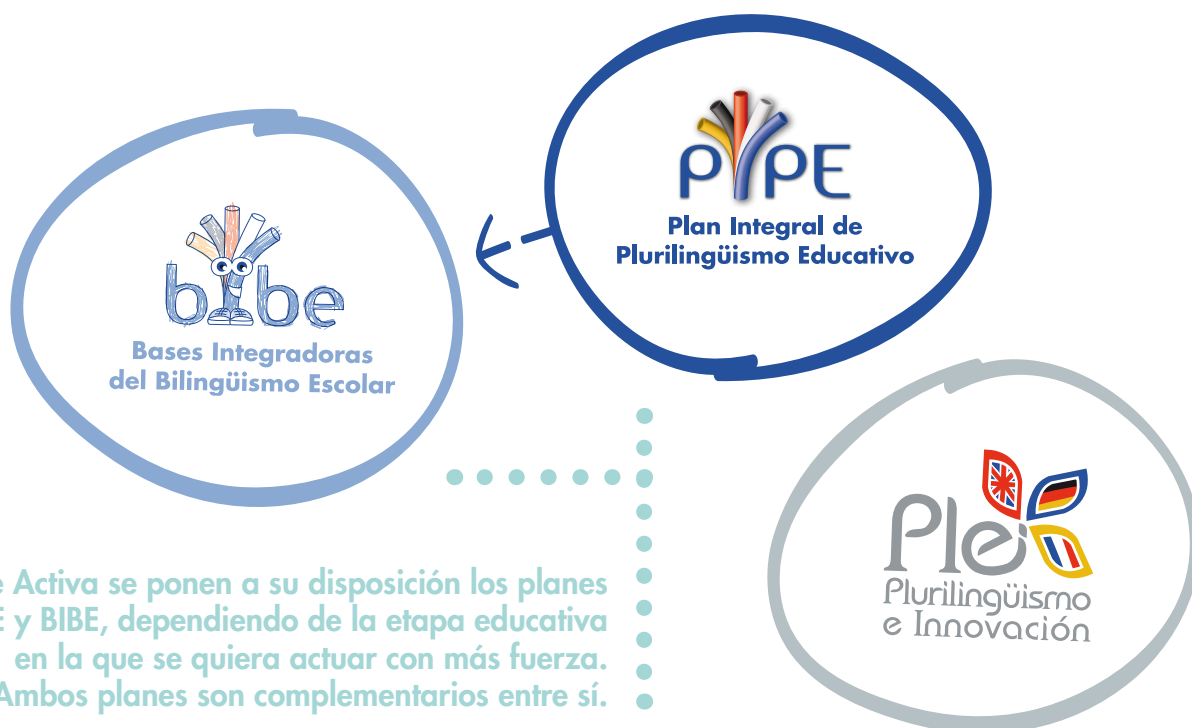

Desde Activa se ponen a su disposición los planes PIPE y BIBE, dependiendo de la etapa educativa en la que se quiera actuar con más fuerza. Ambos planes son complementarios entre sí.

PLANES LINGÜÍSTICOS

#SomosPIPE #Bmotion

PIPE (Plan Integral de Plurilingüismo Educativo) #SomosPIPE

Iniciativa que persigue potenciar, mejorar y estandarizar la enseñanza de idiomas en los diferentes Centros Educativos. Esto se llevará a cabo mediante la actuación sobre tres ejes básicos de la educación: curricular, complementario y extraescolar.

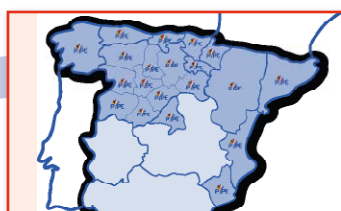

Atención personalizada, seguimiento, crecimiento lingüístico en beneficio del centro.



Acceso a **procesos de certificación homologados internacionalmente.**



PIPE es el marco en el que se desarrollan, de forma coordinada, todas las acciones encaminadas a la naturalización de lenguas no maternas en un centro escolar.



Mejora del rendimiento de programas lingüísticos comunitarios.



Soluciones formativas que dan respuesta a las exigencias lingüísticas del siglo XXI.



Propuestas formativas lingüísticas y metodológicas para el cuerpo docente.



Asistentes de conversación que posibilitan un contacto real con la lengua y la cultura extranjera.

Activa tiene desarrollado e implantado otro Plan lingüístico, alternativo a PIPE, llamado PLEI (Plurilingüismo e Innovación) reservado para aquellos centros educativos en los que la incorporación del Plan PIPE no es posible pero que desean beneficiarse de un proyecto de estas características y llegar a los objetivos requeridos.



PLANES LINGÜÍSTICOS

#SomosPIPE #Bmotion

BIBE (Bases Integradoras del Bilingüismo Escolar) #Bmotion

Proyecto de innovación educativa que tiene como objetivo reforzar las bases en las que se asientan los pilares fundamentales para la enseñanza de inglés, desde edades tempranas, utilizando una metodología adaptada, innovadora y participativa, incorporando a las familias como una parte activa e importante del proceso de aprendizaje.



Educación BILINGÜE (0 - 6 años)

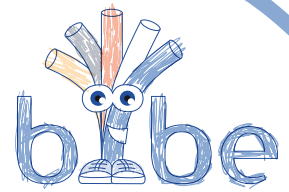

0-6 años: procesos de aprendizajes lingüísticos simultáneos (lengua inglesa + lenguas maternas).



Entorno que favorece el **crecimiento emocional, relacional y cognitivo.**



Aprendizaje experimental y manipulativo.



Adaptación y seguimiento aplicado al **desarrollo evolutivo** de alumnos y alumnas



Integración familiar activa.



Coaching específico dirigido a especialistas de esta etapa educativa.



**“Potenciar, mejorar y estandarizar
la enseñanza de idiomas”**