



sefh

Sociedad Española
de Farmacia Hospitalaria



MEMORIA **SEFH**

2021
MEMORIAL
S E F H



00

Í N D I C E



SALUDA.



HITOS DE LA SEFH.



LA SEFH EN CIFRAS



LA SEFH EN PALABRAS



ESTRUCTURA.



GRUPOS DE TRABAJO.



INVESTIGACIÓN E INNOVACIÓN



FORMACIÓN



PREMIOS y BECAS



PUBLICACIONES



RELACIONES INSTITUCIONALES



IMPACTOS EN LOS MEDIOS.



SEGUIMIENTO DEL PLAN ESTRATÉGICO



MEMORIA ECONÓMICA



© SEFH Sociedad Española de Farmacia Hospitalaria
SEFH H.a: Sociedad Española de Farmacia Hospitalaria
I S B N: 9 7 8 - 8 4 - 0 9 - 3 1 7 8 7 - 5

Reservados todos los derechos. Está prohibido, bajo las sanciones
civil previstas en las leyes, reproducir, registrar, o distribuir
parcialmente, por cualquier sistema de recuperación de información,
electrónico, magnético, electroóptico, por fotocopia, o cualquier otro,



Querid@s compañer@s,

La celebración del Congreso Nacional nos permite valorar y rendir cuentas del trabajo realizado en la profesión de Farmacia Hospitalaria, los sociatendemos. Como muestra de ello, os hacemos llegar las Actividades de la SEFH 2020-2021, que incluyen el seguimiento del Plan Estratégico.

En este año el peso de la pandemia COVID-19 ha afectado a la actividad asistencial, pero, a diferencia de años anteriores, se han incorporado nuevas formas de llevar a cabo el trabajo, pudiendo mantener un ritmo de trabajo, adaptado a las circunstancias, prácticamente normal.

Hacemos ver los esfuerzos que se han realizado a instancia de los proyectos que se han realizado a instancia de los departamentos que consideramos de gran importancia en el avance de la profesión y el sistema sanitario necesitan. Los proyectos de formación, investigación, innovación, como el apoyo a la investigación clínica, los proyectos competitivos, los nuevos grupos de trabajo, los proyectos de salud móvil y de coordinación con otros departamentos.

Aprovecho esta carta para enviaros nuestro agradecimiento por el reconocimiento por la alta capacidad de trabajo que mantenéis. Os animamos a participar en las actividades que difundir vuestros logros y ayudarnos a avanzar.

Sólo caminando todos conseguiremos llegar. Y con vuestra ayuda en nuestras manos.

Un abrazo,

Olga Delgado
Presidenta



Hitos de la **SEF** 2020-2021

COMITÉ ASESOR DE PACIENTES	CERTIFICADOS ASHP Y NUEVOS BPS (INFECCIOSAS, PEDIATRÍA, CARDIOLOGÍA)	GT SEGURIDAD CLÍNICA Y GT ÁREA QUIRÚRGICA (FAQUIR)
MÓDULOS I, II Y III DE LAS SESIONES FORMATIVAS ONLINE	MÁSTER GEDEFO	PRESENCIA EN MEDIOS DE COMUNICACIÓN GENERALISTAS



La **SEF** cifras



SOCIOS



GRUPOS DE TRABAJO ESTRUCTURALES



GRUPOS DE TRABAJO POR PROYECTO



CONTRATOS



PROYECTOS INVESTIGACIÓN FINANCIADOS CON LAS AYUDAS A GRUPOS DE TRABAJO



JORNADAS



REUNIONES DE ZONA



AVALES



PROYECTOS DE INVESTIGACIÓN MULTICÉNTRICOS NO MEDIADOS POR GT



ENSAYOS CLÍNICOS



PREMIOS



BECAS



ALERTAS SANITARIAS COMUNICADAS: 91.000 impactos



La SEFH palabras



La Sociedad Española de Farmacia Hospitalaria, alparriivada (aS, E activa y profesional, sin ánimo de lucro, dedica sobre la farmacia hospitalaria y cuyas acciones los pacientes mediante el uso adecuado y seguro

MI SIÓN Y OBJETIVOS:

En los estatutos de la SEFH, norma de gobierno general el fomentar y promover el desarrollo de los profesionales y docentes del farmacéutico de hospital y, por Farmacia Hospitalaria, los servicios de atención a los pacientes. Para el cumplimiento de sus fines, la SEFH, organiza y seminarios o reuniones científicas y de actualización de Farmacia Hospitalaria.

La SEFH es una referencia obligada de los profesionales y responde a las necesidades de sus socios.

Uno de sus principales objetivos es establecer colectivos de interés como administraciones públicas, asociaciones de pacientes, etc, así como actividades formativas en el ámbito farmacéutico y en consecuencia general.

La educación, la formación, la innovación, el desarrollo de diferentes áreas ligadas entre sí, que se desarrollan las actividades diarias.

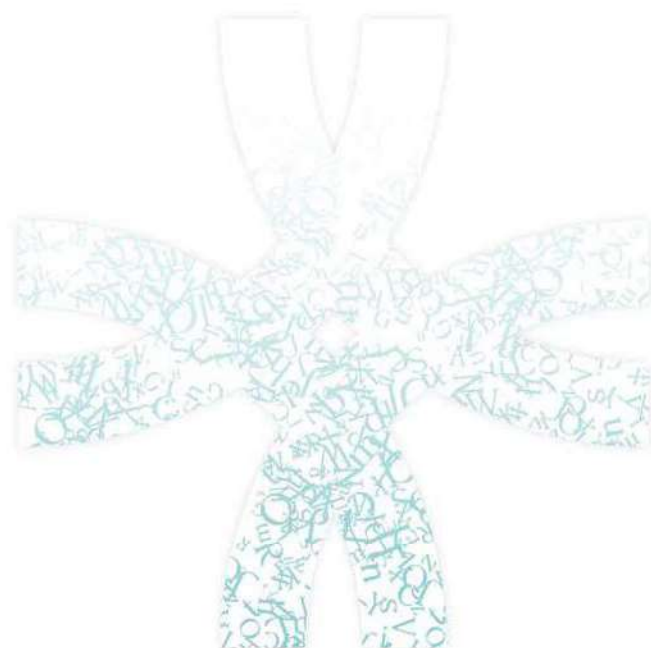



Estructura de la SEFH

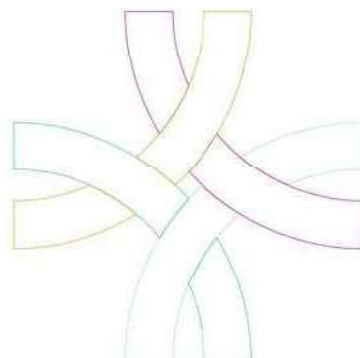
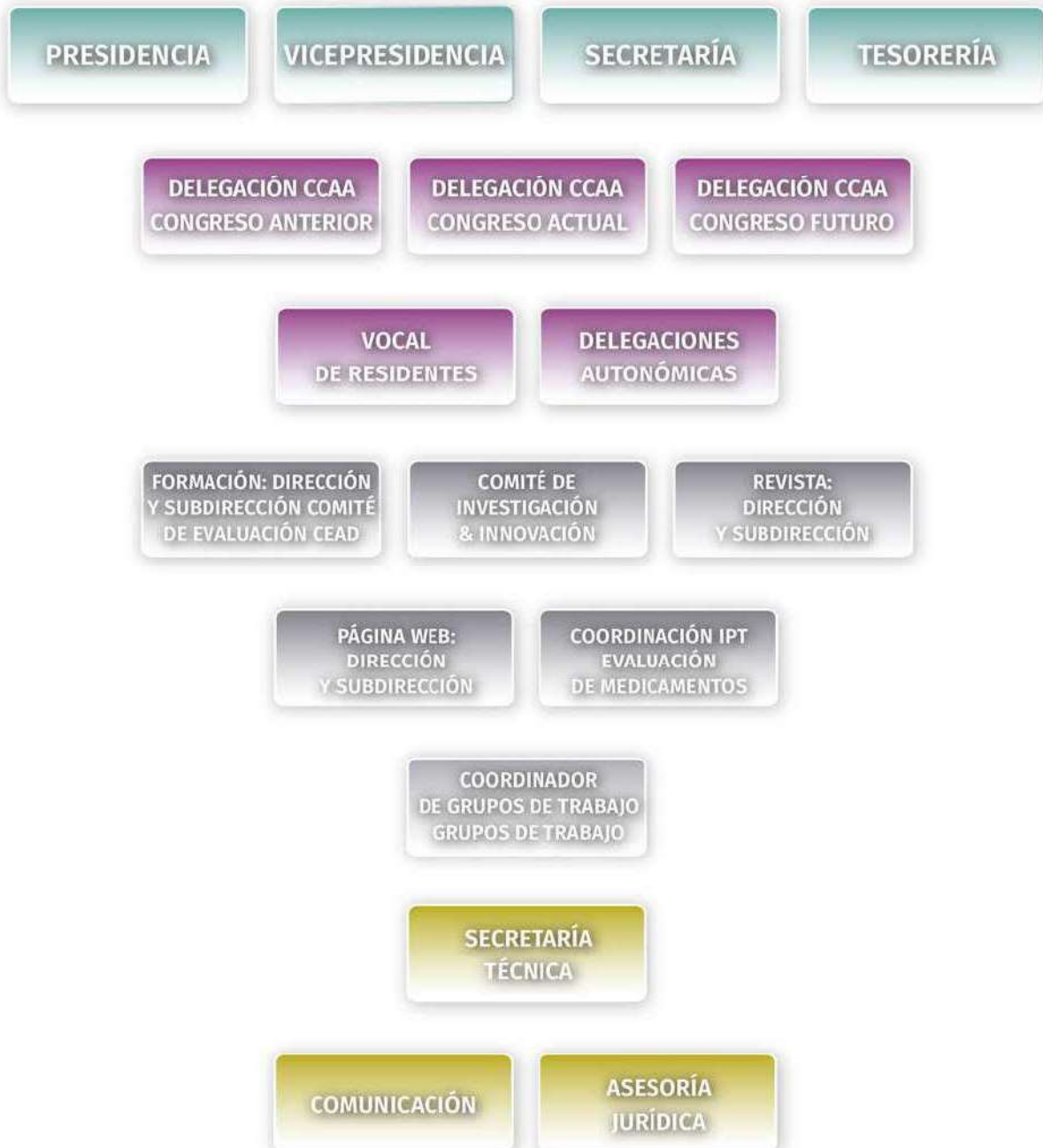



Junta de GOBIERNO



Tesorero: **José Ant** Secretaria: **Creícola Mart** Presidenta: **Ólga Delgad** Vicepresidente: **Jordi Nicolás**
Marcos Fernández-Ll **Sánchez Picó**
Rodríguez



Edurne Fernández Martínez
 Delegada Autónoma de Cataluña
 Miembro de la Junta Permanente
 2020-2021



Gamarrón Rodríguez
 Delegada Autónoma de Cataluña
 Miembro de la Junta Permanente
 2020-2021



Begoña Tortajada Goitia
 Delegada Autónoma de Andalucía
 Miembro de la Junta Permanente
 2020-2021



Pilar Blázquez Bea
Delegada Autonómica La Rioja



Pere Ventayol Bosch
Delegado Autonómico Baleares



Juan José Corte García
Delegado Autonómico Principado de Asturias



Pablo de la Cruz Murie
Delegado Autonómico C. Murcia



David Gómez Gómez
Delegado Autonómico Cantabria



Ismael Escobar Rodríguez
Delegado Autonómico C. Madrid



M. José Izquierdo Pajuelo
Delegada Autonómica Extremadura



Garbiñe Liceaga
Delegada Autonómica País Vasco



Monike de Miguel Gascón
Delegada Autonómica País Vasco



Eva María Negro Vega
Delegada Autonómica C. Madrid



Blanca de la Nogal Fernández
Delegada Autonómica Castilla y León



Ana Ortega Eslava
Delegada Autonómica Navarra



Rosa Fuster Ruíz
Delegada Autonómica C. Valencia



José M. Salas Pérez
Vocal de Residentes



Dolores Solano Aramendia
Delegada Autonómica Aragón



Juan Carlos Valenzuela
Delegado Autonómico Castilla-La Mancha



Micaela Viña Romero
Delegada Autonómica Canarias



DIRECTORES, SUBDIRECTORES y COORDINADORES



Teresa Bermejo Viced
Directora de la Revista "Farmacia Hospitalaria"

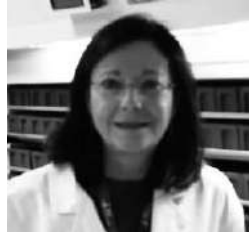

María Queralt Gorgas
Subdirectora de la Revista "Farmacia Hospitalaria"



Döbner Soy Muner
Directora de Formación



Ana María Cordero Cruz
Subdirectora de Formación



Eva González-Haba
Comité de Evaluación CECA



Miguel González Barcá
Comité de Evaluación CECA



Teresa Molina García
Comité de Evaluación CECA



Andrés Navarro Ruíz
Comité de Evaluación CECA



Jan Thomas de Pourcq
Director web



Pablo Pérez Huertas
Subdirector web



Anxo Fernández Ferreiro
Director Investigación Traslacional



Fernando Gutiérrez Nicolás
Director de Investigación Aplicada



José Manuel Martínez
Director de Innovación



Jesús Sánchez de la Fuente
Coordinador de Grupos de Trabajo



Estrella Velasco Rocas
Coordinadora IPT



Rubén Ubago
Evaluación de Medicamentos



Elecciones Delegaciones Autonómicas

JUNTA DE GOBIERNO

De acuerdo con la Normativa Electoral de la SEFH para la candidatura cerrada y cada dos años para electorales de los Delegados en el ámbito de su competencia. Cada una de las convocatorias deberá ser debidamente de la SEFH.

La Mesa Electoral se constituye antes del 10 de se realiza en la Asamblea.

En 2021 se han elegido los Delegados de las Comu Mancha, Cataluña y Murcia, además del nuevo voca los delegados salientes tras la Asamblea son:

ENTRANTES

Natalia de la Llama Cel **ARAGÓN**



Dolores Solano Arame



Aurora Fernández Polo **CATALUÑA**



Edurne Fernández



M. del Mar Galindo Rueda **MURCIA**



Pablo de la Cruz Mu



Jorge Pedreira Bouzas **RESIDENTES**



José M. Salas Pére



Renueva:

Juan Carlos Va **CASTUÑA GÁMANCHA**

SECRETARÍA Técnica

► GERENTE

M^a José Dalama Tagle

► ADMINISTRACIÓN Y FINANZAS

Silvia Ahijado Pérez

Estrella Cortijo del Castillo

► COMUNICACIÓN

Borja Gitrama Sancho

Margarita Cueto Sola

► FORMACIÓN ONLINE

Manoli Florencio Serrano

► DESARROLLO DE EVENTOS

Laura Martínez Guijarro

Raquel Antón Ricote

Berta Bravo Pey

Pilar Gómez Pérez

► ATENCIÓN AL SOCIO

Marisa Ávila Fernández

Carmen Charneco Serrano

► ASESORÍA JURÍDICA

Xosé Manuel Rey Piñeiro

► RELACIONES CON PACIENTES

Pilar Gómez Pérez

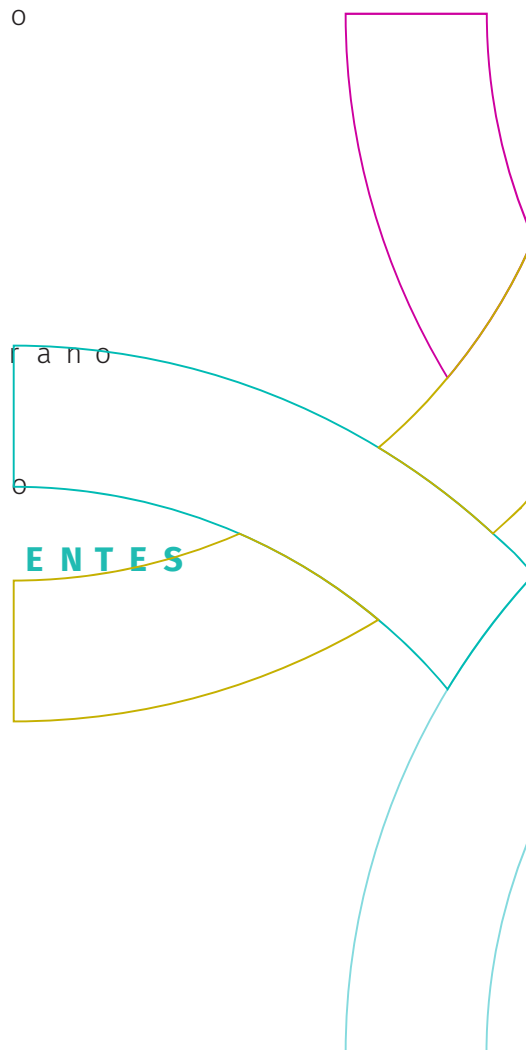

SOCIOS DE LA SEFH

EVOLUCIÓN DEL NÚMERO DE SOCIOS Y TIPOLOGÍA

Actualmente se cuenta con un fcoat ailndiec 4d a0 4a0 coorctio se ha experimentado una progresión en el número de socios (hasta el 30 de junio del 2021) con una subida de

EVOLUCIÓN SOCIOS

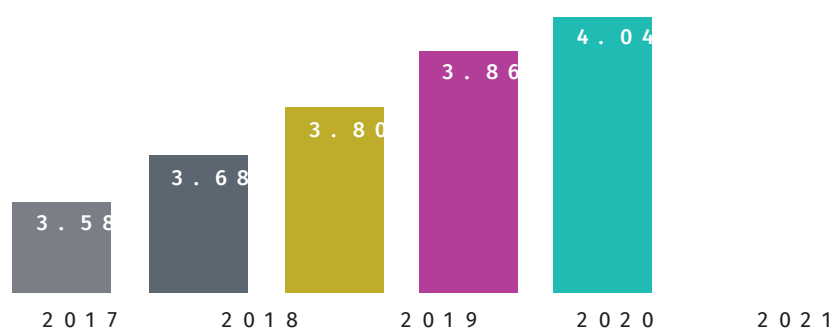

En cuanto a la tipología, se cuenta con 168 socios

TIPOLOGÍA

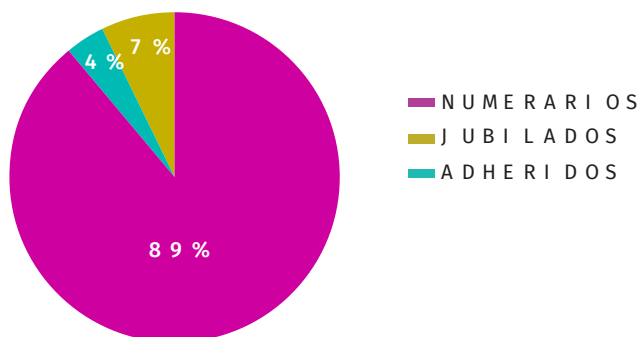

PROGRESIÓN ALTAS Y BAJAS

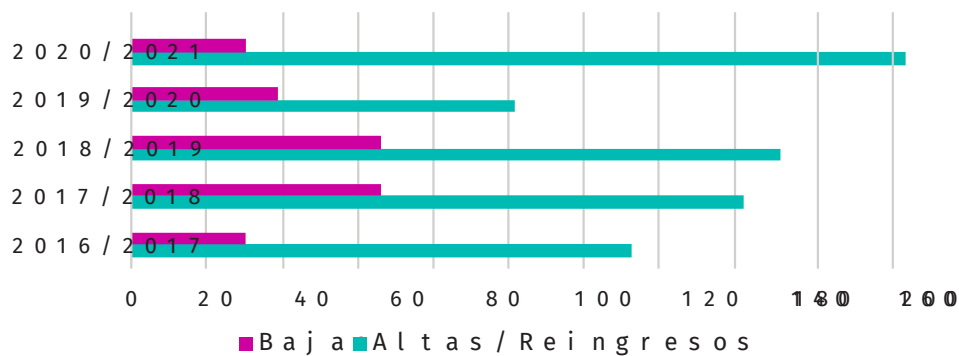

En el periodo comprendido entre el 1 de julio de 2020 y el 30 de junio de 2021 se ha experimentado un total de 204 nuevas altas, casi el doble que

DISTRIBUCIÓN GEOGRÁFICA



NACIONAL

Las comunidades autónomas que presentan un mayor número de socios son la comunidad de Madrid, seguida de Cataluña, Andalucía y Galicia.

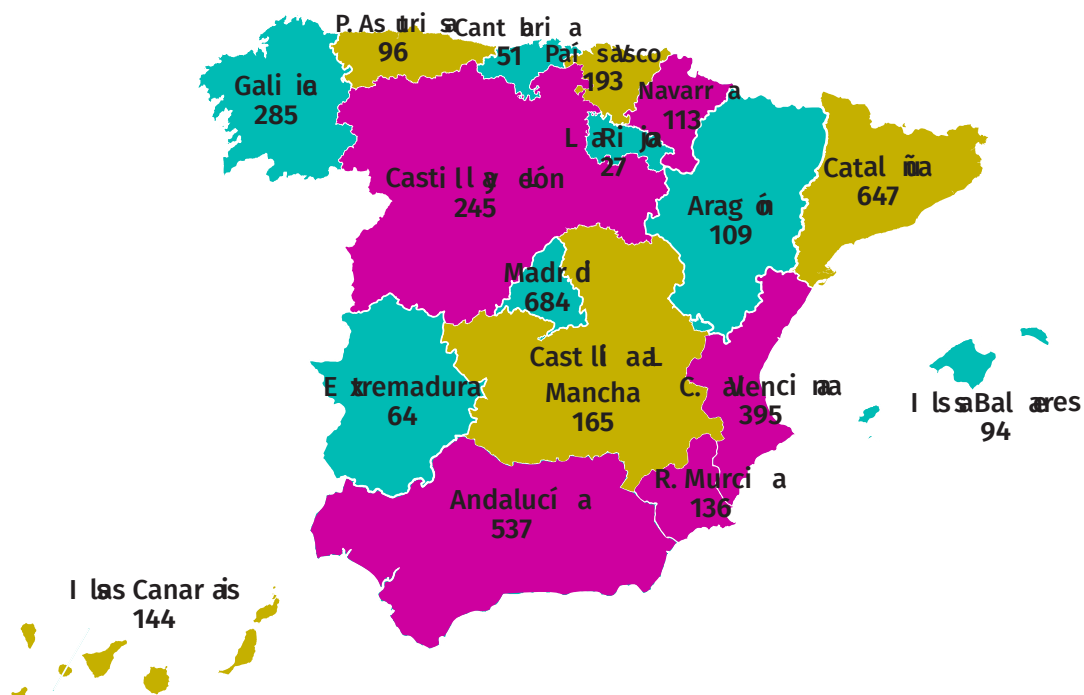

INTERNACIONAL



PAIS	TOTAL
Alemania	1
Argentina	8
Chile	5
Colombia	2
Costa Rica	1
Cuba	1
Ecuador	1
Francia	1
México	2
Perú	4
Polonia	1
Portugal	36
Reino Unido	2
TOTAL	65

* Datos extraídos a fecha 30 de junio de 2021.

Contamos con un total de 65 socios a nivel internacional, destacando que sigue siendo el del número de socios portugueses (36), así como el incremento producido por el Reino Unido (2) que se ha incrementado un 44,7% (5 socios) en el último ejercicio.



ASESORÍA JURÍDICA

La asesoría jurídica de la SEFH tiene entre sus la Junta Permanente en la toma de decisiones. Infidencia jurídica de la SEFH y la FEFH. En e redactado **327 contratos, convenios y documentos jurídicos** igualmente asesora jurídica en el análisis de, a visando la documentación de los proyectos; estudi movidos por la SEFH y la FEFH. La asesoría jurí consultas y asesoramiento jurídico a socios. En **870 consultas** de urgencia.

SEGURO DE RESPONSABILIDAD CIVIL

La SEFH ofrece a sus socios la posibilidad de ges de seguro de responsabilidad civil. En octubre todos los socios para la explotación de la de la oficina de derivación, que es el 3 de noviembre

Características		
OPCIÓN A	25.897,00 €	893
OPCIÓN A	28.214,00 €	587
Ampliaciones	38,00 €	
Total Emitidos	54.111,00 €	1.480

GRUPO DE TRABAJO

Los Grupos de Trabajo son uno de los elementos b que contribuyen al desarrollo y a la actualización ppecialidad. A lo largo de los últimos años, el incorporando las nuevas áreas de conocimiento en desarrollando. Uno de los objetivos de la SEFH e olvidar el principio de transparencia y renovaci Grupos constituyen un elemento de gran sensibili las personas que lo componen, sino también la po una de las actividades principales de los Grupos del conjunto de los socios, a través de la conti trabajo, para promover el desarrollo de la profes Actualmente la SEFH cuenta con 29 GT en los que 2020-21, los Grupos han continuado adaptándose a previo, con el objetivo de impulsar su actividad



Grupos SEFH **T R A N S V E R S A L E**



19

MEMORIA SEFH 20-21

GRUPO DE TRABAJO SOBRE ADHERENCIA



<http://gruposdetrabajo.sefh.es/adhefar/>

GRUPO DE TRABAJO DE EVALUACIÓN DE NOVEDADES, ESTANDARIZACIÓN E INVESTIGACIÓN EN SELECCIÓN DE MEDICAMENTOS



<http://gruposdetrabajo.sefh.es/genesis>

GRUPO DE TRABAJO DE ENSAYOS CLÍNICOS



<http://gruposdetrabajo.sefh.es/eccc/>

GRUPO DE TRABAJO DE PRODUCTOS SANITARIOS



<http://gruposdetrabajo.sefh.es/gps/>

GRUPO ETHOS BIOÉTICA Y ÉTICA CLÍNICA



<http://gruposdetrabajo.sefh.es/ethos/>

GRUPO DE TRABAJO DE NUTRICIÓN CLÍNICA



<http://gruposdetrabajo.sefh.es/nutricion/>

GRUPO DE TRABAJO DE FARMACIA HOSPITALARIA DIGITAL



<https://gruposdetrabajo.sefh.es/fhusion/>

GRUPO DE TRABAJO DE NUEVAS TECNOLOGÍAS



<http://gruposdetrabajo.sefh.es/tecno/>

GRUPO DE TRABAJO DE FARMACOCINÉTICA



<http://gruposdetrabajo.sefh.es/pkgen/>

GRUPO DE TRABAJO DE TUTORES



<http://gruposdetrabajo.sefh.es/tutores>

GRUPO DE TRABAJO DE FARMACOTECNIA



<http://gruposdetrabajo.sefh.es/farmacotecnia/>

GRUPO DE TRABAJO DE FARMATRASPANTE



<https://gruposdetrabajo.sefh.es/farmatrasplante/>



Grupos SEFH ligados a un **ÁREA TERAPÉUTICA**

GRUPO DE TRABAJO DE ATENCIÓN FARMACÉUTICA AL PACIENTE DE VIH



<http://gruposdetrabajo.sefh.es/afvivi/>

GRUPO DE TRABAJO DE ATENCIÓN FARMACÉUTICA ENFERMEDADES INFECCIOSAS



<http://gruposdetrabajo.sefh.es/afinf/>

GRUPO DE TRABAJO PACIENTE CRÓNICO



<http://gruposdetrabajo.sefh.es/cronos/>

GRUPO DE TRABAJO DE DOLOR:



<http://gruposdetrabajo.sefh.es/dolor/>

GRUPO DE TRABAJO FARMACÉUTICOS DE MEDICINA INTENSIVA Y PACIENTES CRÍTICOS:



<http://gruposdetrabajo.sefh.es/farmic/index.php>

GRUPO DE TRABAJO DE ATENCIÓN FARMACÉUTICA EN URGENCIAS:



<http://gruposdetrabajo.sefh.es/redfaster/>

GRUPO DE TRABAJO DE ATENCIÓN FARMACÉUTICA EN ENFERMEDADES NEURODEGENERATIVAS:



<http://gruposdetrabajo.sefh.es/geafen/>

GRUPO DE TRABAJO DE FARMACIA ONCOLÓGICA:



<http://gruposdetrabajo.sefh.es/gedefo/>

GRUPO DE TRABAJO DE FARMACIA PEDIÁTRICA:



<http://gruposdetrabajo.sefh.es/gefp/>

GRUPO DE TRABAJO DE HEPATOLOGÍA:



<http://gruposdetrabajo.sefh.es/ghevi/>

GRUPO DE TRABAJO DE ENFERMEDADES INFLAMATORIAS INMUNOMEDIADAS:



<http://gruposdetrabajo.sefh.es/gteii/>

GRUPO ESPAÑOL DE MEDICAMENTOS HEMODERIVADOS:



<http://gruposdetrabajo.sefh.es/gemeh/>

GRUPO DE TRABAJO SOBRE ENFERMEDADES RESPIRATORIAS:



<http://gruposdetrabajo.sefh.es/neumo/>

GRUPO DE TRABAJO DE NEUROPSIQUIATRÍA:



<http://gruposdetrabajo.sefh.es/neuopsiquiatria/>

GRUPO DE TRABAJO DE ENFERMEDADES Raras Y MEDICAMENTOS HUÉRFANOS:



<http://gruposdetrabajo.sefh.es/orpharsefh/>



NUEVOS GRUPOS DE TRABAJO



21

MEMORIA SEFH 20-21

GRUPO DE TRABAJO DE FARMACÉUTICOS DE TRABAJO DE SEGURIDAD CLÍNICA EN EL PACIENTE QUIRÚRGICO:



faquir

Grupo de trabajo Farmacéuticos Especialistas en el paciente quirúrgico de la sefh



seguridad clínica

Grupo de trabajo de Seguridad de la sefh



GRUPOS SEFH LIGADO AL DESARROLLO

QUEDANDO CONDICIONADA AL PERIODO ESTIMADO DEL MISMO



GRUPO DE TRABAJO PARA EL PROYECTO. Mapa estratégico de Atención Farmacéutica www.sefh.es/mapex/



SEFH / MAPEX / El Proyecto

- EL PROYECTO
- DOCUMENTACIÓN
- CMO*
- Q-PEX
- ENCUESTA
- PATROCINADORES
- CONTACTO

EL PROYECTO

Desde el año 2014 la SEFH está trabajando intensamente para atender y entender las necesidades presentes y futuras del paciente externo tanto en las líneas asistenciales como las docentes e investigadoras y en las que el farmacéutico de hospital está involucrado y ejerce su liderazgo.

Fruto de este trabajo se ha conseguido elaborar, en estos últimos 7 años, un mapa estratégico que reúne documentos que definen las actuaciones a impulsar y desarrollar por parte de los Servicios de Farmacia en los niveles macro, meso y micro, para establecer el marco idóneo que propicie y ponga en valor la contribución de la Farmacia Hospitalaria a la obtención medible de resultados en salud, particularmente en cuanto a las necesidades derivadas del incremento del número de pacientes externos y su complejidad. Además de que facilite al farmacéutico de hospital el desarrollo de su papel de manera excelente, evolucionando de manera que se anticipe a los retos que suponen las necesidades presentes y futuras en este tipo de pacientes.

Norma de actuación de las Unidades de Paciente

Nivel Básico Nivel Medio Avanzado





ACTIVIDADES ACADÉMICAS Y EDUCATIVAS

JORNADA DE GRUPOS DE TRABAJO

Dada la situación COVID, en la edición de la Jornada de Grupos de Trabajo 2021 se implementó un formato de foro virtual que permitió la participación e intercambio de ideas. Los grupos de trabajo asistieron en representación de los departamentos de los que forman parte.



ESCUELA DE PRIMAVERA SEFH

Un punto de encuentro previo al verano para que los residentes conozcan y participen en las diferentes actividades programadas. Este año han participado todos los departamentos en las actividades programadas, aunque cuatro han tenido que delegar la organización de la jornada (GENESIS, GHEVI, DEFO, FARMACIA NEUROPSIQUIATRICA).



CONVOCATORIA DE SALUD MÓVIL

Destinada a fomentar la atención no presencial, y que permitan el cambio de paradigma en el desarrollo de la salud móvil en los hospitales, y su continuo e integral. Proyectos seleccionados -> S. Creu i Sant y del Hospital General Universitario de Valencia.

CONVOCATORIA DE RESIDENTES EN LOS GRUPOS DE TRABAJO

GRUPO DE TRABAJO	NOMBRE
AFINF	ALBA PAU PARRA
ENSAYOS CLÍNICOS	MIREYA FERNÁNDEZ SÁNCHEZ
FARMACIA NEUROPSIQUIATRICA	MARRINQA RODRÍGUEZ MARÍN
FARMACOTECNIA	INÉS ÁNGELA GARCÍA DEL VALLE
FUSION	CARLA CODINA JIMÉNEZ
GEDEFO	MARC BITLLOCH OBIOLS
GENESIS	MANUEL FRANCISCO PÉREZ ALMAGRO
GHEVI	GEMA ISABEL CASARRUBIOS LÁZARO
HEMODERIVADOS	MIGUEL ESCARIO GOMEZ
NEUMOLOGÍA	HILARIO MARTÍNEZ BARROS
NUTRICIÓN	IRENE MORONA MÍNGUEZ
REDFASTER	BEATRIZ SOMOZA FERNÁNDEZ
SEGURIDAD CLÍNICA	CARMEN MARÍA CUADROS MARTÍNEZ
TUTORES	NIEVES HERRANZ MUÑOZ