

(Encuesta a personas egresadas)

Curso de finalización 2024-2025

1306.- GRADO EN EDUCACIÓN SOCIAL

Sexo	Hombre	2	16,67%
	Mujer	10	83,33%
La titulación que has cursado, ¿fue tu primera opción?	Sí	9	75,00%
	No	3	25,00%
Situación habitual durante los estudios	Estudiante a tiempo completo	11	91,67%
	Estudiante a tiempo parcial	1	8,33%

En el futuro, ¿piensas realizar otros estudios?			¿Qué tipos de estudios?			Motivo principal		
Sí	10	83,33%	Grado	1	12,50%	Especialización	4	44,44%
No	2	16,67%	Máster	7	87,50%	Inserción laboral	2	22,22%
			Doctorado	0	0,00%	Promoción profesional	3	33,33%
						Otro	0	0,00%

Frecuencias de respuesta

PROCESO DE FORMACIÓN / PLAN DE ESTUDIOS

	N/C	1	2	3	4	5	MEDIA
1. Creo que el plan de estudios tiene una estructura coherente y una buena distribución temporal	0	0	0	4	4	4	4,00
2. Considero que el plan de estudios combina adecuadamente los conocimientos teóricos y los prácticos	0	0	4	0	5	3	3,58
3. Pienso que las competencias desarrolladas en esta titulación capacitan adecuadamente para el ejercicio profesio	0	0	2	4	3	3	3,58
<i>Media del bloque</i>							3,72

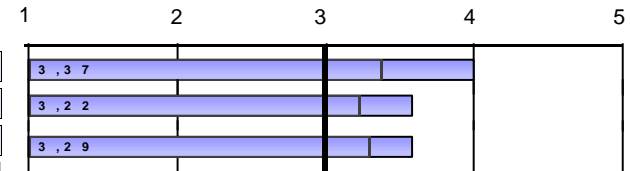

DESARROLLO DE LAS COMPETENCIAS DURANTE LOS ESTUDIOS DE GRADO

4. He adquirido los conocimientos y tengo una comprensión teórica y práctica de mi campo de estudio	1	0	1	3	4	3	3,82
5. Sé aplicar los conocimientos en el ámbito profesional de mis estudios	1	0	0	3	5	3	4,00
6. En mi campo de estudio, tengo capacidad para recopilar e interpretar datos e información	1	0	0	3	4	4	4,09
7. Dentro de mi titulación, soy capaz de resolver problemas en situaciones complejas	1	0	0	3	3	5	4,18
8. Sé comunicar de manera clara y precisa	1	0	0	1	5	5	4,36
9. Soy capaz de identificar mis necesidades formativas y de organizar mi aprendizaje adecuadamente	1	0	0	3	3	5	4,18
<i>Media del bloque</i>							4,11

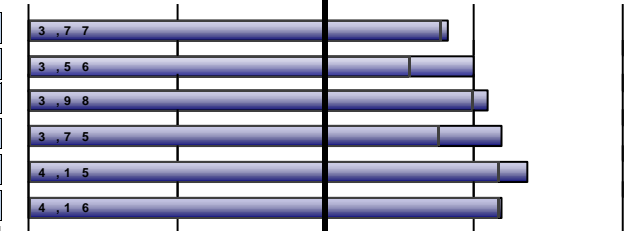

DESARROLLO DE LA ENSEÑANZA

10. El contenido de las guías docentes se ha desarrollado como se había planificado	1	0	1	4	4	2	3,64
11. Las metodologías utilizadas en los diferentes módulos se han adecuado a las competencias y el perfil ...	1	0	2	4	3	2	3,45
12. En general, considero que el proceso de evaluación se adecua a las competencias impartidas en la titulación	1	0	0	3	6	2	3,91
13. He recibido suficiente información sobre las salidas profesionales relacionadas con mi titulación	1	1	2	1	5	2	3,45
14. Me he sentido orientado y asesorado durante el desarrollo de mis estudios	1	1	5	1	1	3	3,00
15. La información publicada en la página web ha sido de utilidad	1	0	0	7	1	3	3,64
<i>Media del bloque</i>							3,52

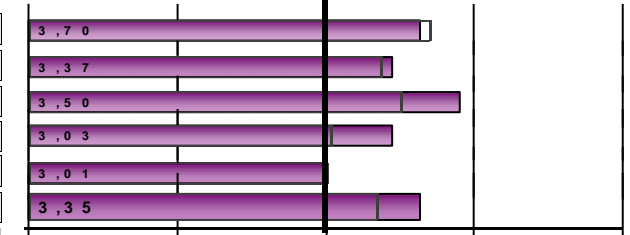

Escala utilizada: de 1 a 5 : Media Global

(Encuesta a personas egresadas)

Curso de finalización 2024-2025

1306.- GRADO EN EDUCACIÓN SOCIAL

PRÁCTICAS EXTERNAS

16. ¿Has realizado prácticas externas o tuteladas durante los estudios de grado?	Sí	9	75,00%
	No	3	25,00%

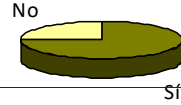

Sólo los que han contestado "Sí"	Frecuencias de respuesta							MEDIA	
	N/C	Muy en desacuerdo....Muy de acuer					MEDIA		
		1	2	3	4	5			
17. Las prácticas han sido coherentes con los perfiles profesionales de mi titulación	0	0	0	2	3	4	4,22	4,228	
18. Considero que las prácticas me han ayudado a mejorar mi formación	0	0	0	0	1	8	4,89	4,366	
19. La organización y gestión de las prácticas ha sido adecuada	0	0	0	4	1	4	4,00	4,077	
Señala tu grado de satisfacción con:	Muy insatisfecho...Muy satisfec								
20. Tutor/a académico/a	0	0	1	0	2	6	4,44	4,200	
21. Tutor/a de empresa o institución	0	0	0	1	3	5	4,44	4,411	
22. Prácticas externas o tuteladas	1	0	0	0	2	6	4,75	4,377	
	Media del bloque						4,45		

Escala utilizada: de 1 a 5 : Media Global

(Encuesta a personas egresadas)

Curso de finalización 2024-2025

1306.- GRADO EN EDUCACIÓN SOCIAL

ESTANCIA DE MOBILIDAD: ERASMUS, SICUE/SÉNECA, PROGRAMA INTERNACIONAL U OTROS

23. ¿Has participado en programas de movilidad durante los estudios de grado?	Sí	5	41,67%
	No	7	58,33%

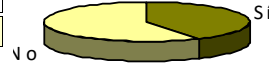

Sólo los que han contestado "Sí"

24. ¿En qué programa de movilidad has participado?

Erasmus	2	40,00%
SICUE/Séneca	3	60,00%
Programa internacional	0	0,00%
Otro	0	0,00%

Frecuencias de respuesta

N/C	Muy en desacuerdo...Muy de acuer					MEDIA	
	1	2	3	4	5		
25. Considero que el nivel académico de la universidad de destinación es adecuado	0	0	0	1	1	3	4,40
26. Pienso que el reconocimiento académico de mi periodo de estudios en mi país de destinación ha sido adecuado	0	0	0	0	2	3	4,60
27. La atención e información que he recibido de la Universitat de València antes, durante y después de la estanci	0	0	0	1	1	3	4,40
28. La realización de la estancia ha contribuido a mejorar mis conocimientos lingüísticos	0	0	0	0	0	5	5,00
29. Considero que la realización de la estancia es de utilidad para el entorno laboral/profesional después de los est	0	0	0	1	2	2	4,20

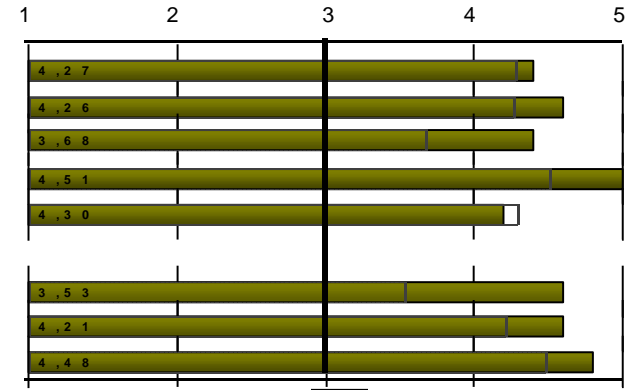

Señala tu grado de satisfacción con:

	Muy insatisfecho...Muy satisfech					MEDIA	
	1	2	3	4	5		
30. Satisfacción con: Ayudas económicas recibidas	0	0	0	1	0	4	4,60
31. Satisfacción con: Personal docente de la universidad destinación	0	0	0	0	2	3	4,60
32. Satisfacción con: Estancia que he realizado en otra universidad	0	0	0	0	1	4	4,80

Media del bloque **4,58**

Escala utilizada: de 1 a 5 : Media Global

(Encuesta a personas egresadas)

Curso de finalización 2024-2025

1306.- GRADO EN EDUCACIÓN SOCIAL

TRABAJO FIN DE GRADO

33. Los objetivos del trabajo fin de grado estaban clarificados desde el inicio del desarrollo
34. Los requisitos y criterios de evaluación del trabajo fin de grado son adecuado y se publicaron con antelación
35. La calificación otorgada a mi trabajo fin de grado se adecuó a los requisitos establecidos

Señala tu grado de satisfacción con:

36. Tutor/a del trabajo fin de grado
37. Trabajo fin de grado desarrollado

38. ¿Trabajas durante la realización del grado?	Sí	4	33,33%
	No	8	66,67%



Frecuencias de respuesta						
Muy en desacuerdo....Muy de acuer						
N/C	1	2	3	4	5	MEDIA
1	0	1	0	4	6	4,36
1	0	0	1	4	6	4,45
1	0	0	0	1	10	4,91
Muy insatisfecho....Muy satisfehc						
N/C	1	2	3	4	5	MEDIA
1	0	1	0	1	9	4,64
1	0	0	0	2	9	4,82
Media del bloque						4,64

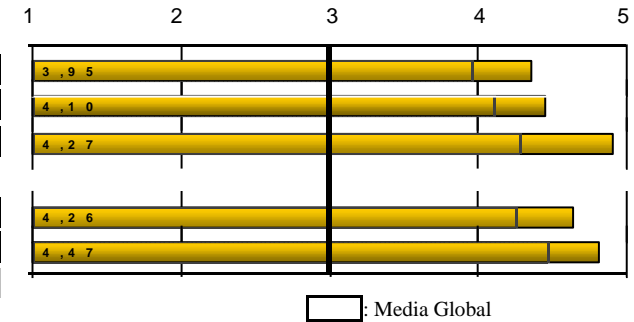

EXPECTATIVAS Y OCUPACIÓN

Considero que en la situación del mercado laboral, la titulación cursada me permitió o permitirá:

39. (Si trabajas) Encontrar un trabajo mejor del que tenía o tengo ahora
40. (Si no trabajas) Encontrar el tipo de trabajo para el cual me he preparado

Indica en qué medida la respuesta que has dado a la pregunta anterior se debe a los siguientes factores:

41. La preparación conseguida con la titulación cursada
42. Las condiciones actuales del mercado laboral

Frecuencias de respuesta						
Muy en desacuerdo....Muy de acuer						
N/C	1	2	3	4	5	MEDIA
0	0	0	0	3	1	4,25
3	0	1	1	1	2	3,80
Nada.....Totalmente						
N/C	1	2	3	4	5	MEDIA
2	0	2	3	3	2	3,50
2	0	2	3	2	3	3,60
Muy en desacuerdo....Muy de acuer						
N/C	1	2	3	4	5	MEDIA
0	0	1	1	7	3	4,00
0	0	1	3	5	3	3,83
0	0	0	2	5	5	4,25
0	0	0	2	4	6	4,33
12	0	0	3	3	6	4,25
Media del bloque						4,13

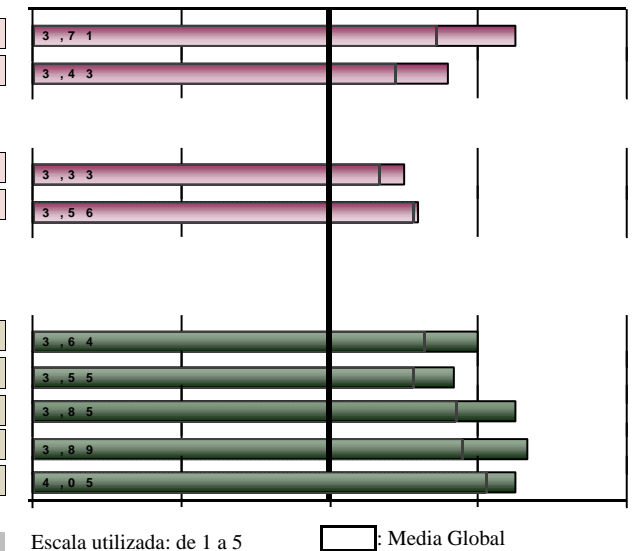

GENERAL

Calidad del profesorado
Satisfacción con las instalaciones e infraestructuras
Satisfacción con la experiencia vivida, tanto académica como extraacadémica, en la Universitat de València
Recomendaría la titulación
La perspectiva de género ha estado presente de forma transversal en la titulación: utilización de un lenguaje igualitario e inclusivo, fomento de la participación de las mujeres en el aula y referencias de autoras en la bibliografía.

(Encuesta a personas egresadas)

Curso de finalización **2024-2025**

1306.- GRADO EN EDUCACIÓN SOCIAL

DESGLOSE	PROCESO DE FORMACIÓN / PLAN DE ESTUDIOS								
	Curso fin	Recogidas	1...plan de estudios tiene una estructura coherente		2. Combinación adecuada de los conocimientos teóricos y prácticos		3...competencias desarrolladas capacitan para el ejercicio profesional		Media del bloque
			nºenc.	media	nºenc.	media	nºenc.	media	
Acumulado	369	367	2,75	368	2,4	366	2,58	2,58	
2024-2025	12	12	4	12	3,58	12	3,58	3,72	
2023-2024	10	10	2,4	10	2	10	2,4	2,27	
2022-2023	19	19	3,37	19	3,05	19	3,05	3,16	
2021-2022	35	34	3,06	35	2,63	35	2,57	2,75	
2020-2021	27	27	2,52	27	2,3	27	2,3	2,37	
2019-2020	31	31	2,87	31	2,68	30	2,83	2,79	

DESGLOSE	DESARROLLO DE LAS COMPETENCIAS DURANTE LOS ESTUDIOS DE GRADO													
	Curso fin	4... comprensión teórica y práctica de mi campo de estudio		5. Sé aplicar conocimientos en el ámbito profesional		6...capacidad para recopilar e interpretar datos e información		7...capaz de resolver problemas en situaciones complejas		8. Sé comunicar de manera clara y precisa		9.Capaz de identificar mis necesidades formativas y de		Media del bloque
		nºenc.	media	nºenc.	media	nºenc.	media	nºenc.	media	nºenc.	media	nºenc.	media	
Acumulado	363	3,27	362	3,33	364	3,66	356	3,55	358	4,08	355	4,1	3,66	
2024-2025	11	3,82	11	4	11	4,09	11	4,18	11	4,36	11	4,18	4,11	
2023-2024	10	3,4	10	2,9	10	3,7	10	3,9	10	3,6	10	4,3	3,63	
2022-2023	19	3,63	19	3,53	19	3,68	18	3,94	19	4,21	19	4,37	3,89	
2021-2022	34	3,21	35	3,23	35	3,6	34	3,41	35	4,06	34	4,12	3,60	
2020-2021	27	3,15	27	3,19	27	3,44	27	3,52	26	4,23	26	4	3,58	
2019-2020	29	3,38	30	3,13	29	3,66	29	3,52	29	4,07	28	4,14	3,64	

(Encuesta a personas egresadas)

Curso de finalización **2024-2025**

1306.- GRADO EN EDUCACIÓN SOCIAL

		DESARROLLO DE LA ENSEÑANZA												
		10...guías docentes se ha desarrollado como se había planificado		11. Metodologías utilizadas...se han adecuado a las competencias de la		12...proceso de evaluación se adecua a las competencias		13. Recibido suficiente información sobre las salidas		14. Me he sentido orientado y asesorado ...		15. La información de la web ha sido de utilidad		Media del bloque
Curso fin		nºenc.	media	nºenc.	media	nºenc.	media	nºenc.	media	nºenc.	media	nºenc.	media	
Acumulado		348	3,14	357	2,75	355	2,98	357	2,79	356	2,86	338	3,32	2,97
2024-2025		11	3,64	11	3,45	11	3,91	11	3,45	11	3	11	3,64	3,52
2023-2024		10	2,9	10	3,1	10	3,4	10	2,6	10	3,4	9	3,33	3,12
2022-2023		19	3,53	19	3,42	19	3,74	19	3,32	18	3,11	16	3,31	3,41
2021-2022		33	3,21	34	3	33	2,97	34	2,79	34	2,94	32	3,12	3,01
2020-2021		27	3,22	27	2,74	27	3,19	27	2,56	27	2,7	25	2,84	2,88
2019-2020		28	3,39	30	2,77	29	2,97	30	3	28	2,79	29	3,45	3,06

		PRÁCTICAS EXTERNAS												
		17...prácticas coherentes con los perfiles profesionales		18... prácticas me han ayudado a mejorar mi formación		19.Organización y gestión de las prácticas adecuada		Señala tu grado de satisfacción con:						Media del bloque
Curso fin		nºenc.	media	nºenc.	media	nºenc.	media	20. Tutor/a académico/a		21. Tutor/a de empresa o		22. Prácticas externas o		
								nºenc.	media	nºenc.	media	nºenc.	media	
Acumulado		308	4,12	308	4,41	308	3,56	306	3,81	305	4,32	302	4,32	4,09
2024-2025		9	4,22	9	4,89	9	4	9	4,44	9	4,44	8	4,75	4,45
2023-2024		8	4,5	8	4	8	3,62	8	3,75	8	4,25	8	4,25	4,06
2022-2023		16	3,5	15	4,13	16	3,56	16	3,69	16	4,12	15	4,2	3,86
2021-2022		23	4	23	4,04	23	3,39	23	3,78	23	4,43	23	4,39	4,01
2020-2021		26	3,96	26	4,23	26	3,42	26	3,62	25	4,68	25	4,24	4,02
2019-2020		24	4,46	24	4,42	23	4,04	24	4,58	24	4,25	23	4,3	4,35

(Encuesta a personas egresadas)

Curso de finalización **2024-2025**

1306.- GRADO EN EDUCACIÓN SOCIAL

		ESTANCIA DE MOBILIDAD: ERASMUS, SICUE/SÉNECA, PROGRAMA INTERNACIONAL U OTROS																
		25. Nivel académico de la universidad de destino		26. Reconocimiento académico de mi periodo de estudios		27. Atención e información que he recibido de la UV		28. La estancia ha mejorado mis conocimientos lingüísticos		29. Estancia de utilidad para el entorno laboral/profesional		Señala tu grado de satisfacción con:				Media del bloque		
		nºenc.	media	nºenc.	media	nºenc.	media	nºenc.	media	nºenc.	media	30. Ayudas económicas		31. Personal docente de la			32. Estancia que he realizado en otra	
Curso fin												nºenc.	media	nºenc.	media	nºenc.	media	
Acumulado		112	3,89	110	3,95	111	3,02	100	4,14	106	4,25	110	2,95	112	4,08	110	4,34	3,82
2024-2025		5	4,4	5	4,6	5	4,4	5	5	5	4,2	5	4,6	5	4,6	5	4,8	4,58
2023-2024		3	4	3	4,33	3	3,33	3	5	3	4,67	3	5	3	5	3	5	4,54
2022-2023		3	4	3	4	3	3	3	4,33	3	4,33	3	2	3	3,33	3	4,67	3,71
2021-2022		6	4,67	6	3,5	6	2,83	5	4,4	6	4,33	6	2,83	6	4,83	6	4,5	3,98
2020-2021		6	4,33	5	4,4	6	2,33	6	5	6	4,5	6	4,17	6	4,5	6	4,5	4,21
2019-2020		11	4	11	4,09	11	2,18	10	4	9	4,56	11	3,73	11	4,73	11	4,36	3,94

		TRABAJO FIN DE GRADO										EXPECTATIVAS Y OCUPACIÓN								
		33. Objetivos del TFG estaban clarificados desde el inicio		34. Requisitos y criterios de evaluación del TFG son adecuados y		35. Calificación otorgada a mi TFG se adecuó a los requisitos		Señala tu grado de satisfacción con:			Media del bloque	39. (Si trabajas) Trabajo mejor del que tenía o tengo		40. (Si no trabajas) Tipo de trabajo para el cual me he preparado		41. La preparación conseguida con la titulación cursada		42. Las condiciones actuales del mercado laboral		
		nºenc.	media	nºenc.	media	nºenc.	media	nºenc.	media	nºenc.		media	nºenc.	media	nºenc.	media	nºenc.	media	nºenc.	media
Curso fin																				
Acumulado		355	3,61	354	3,75	348	3,88	355	3,98	351	4,3	3,90	136	3,46	163	2,98	334	3,03	338	3,39
2024-2025		11	4,36	11	4,45	11	4,91	11	4,64	11	4,82	4,64	4	4,25	5	3,8	10	3,5	10	3,6
2023-2024		10	3,7	10	4	9	4,11	10	3,9	10	4,1	3,96	3	2,67	3	3,67	9	3,11	10	3,2
2022-2023		19	3,53	19	3,79	18	3,67	18	3,5	19	4,47	3,80	7	4,14	4	4	18	3,06	18	2,94
2021-2022		35	3,66	35	4,09	35	4,14	35	3,94	34	4,15	3,99	14	3,79	17	3,24	34	3,06	33	3,64
2020-2021		27	3,59	26	3,96	27	3,7	27	3,59	27	4,19	3,81	7	3,86	18	3,78	26	3	25	3,48
2019-2020		29	4,03	28	4,43	29	4,24	29	4,45	29	4,45	4,32	10	3,7	12	3,5	26	2,92	29	2,97

(Encuesta a personas egresadas)

Curso de finalización **2024-2025**

1306.- GRADO EN EDUCACIÓN SOCIAL

Curso fin	GENERAL								
	Calidad del profesorado		Satisfacción con las instalaciones e infraestructuras		Satisfacción con la experiencia vivida, tanto académica como		Recomendaría la titulación		Media del bloque
	nºenc.	media	nºenc.	media	nºenc.	media	nºenc.	media	
Acumulado	347	3,31	351	3,03	348	3,71	344	3,65	3,43
2024-2025	12	4	12	3,83	12	4,25	12	4,33	4,13
2023-2024	10	3,6	10	2,9	10	3,5	10	3,7	3,44
2022-2023	19	3,84	19	3,37	19	3,58	18	4,22	3,76
2021-2022	33	3,67	33	3,21	32	3,59	33	3,67	3,53
2020-2021	26	3,27	27	2,7	26	3,31	27	3,44	3,18
2019-2020	29	3,52	29	3,07	29	3,93	28	3,96	3,62

* La media del ítem se calcula a partir de 3 encuestas con valoración.
La media del bloque se calcula ponderando por el número de encuestas de cada ítem