

PROGRAMA: 3126

Programa de Doctorat en Física

Sexe:

|      |   |        |
|------|---|--------|
| Home | 9 | 90,00% |
| Dona | 1 | 10,00% |



Edat

| < 25  | 25 a 29 | 30 a 34 | 35 a 39 | 40 a 49 | > 49  |
|-------|---------|---------|---------|---------|-------|
| 0     | 6       | 4       | 0       | 1       | 0     |
| 0,00% | 55,00%  | 36,00%  | 0,00%   | 9,00%   | 0,00% |

Contestades

11 ( 100,00% )

Universitat de procedència

|                         |   |        |
|-------------------------|---|--------|
| Universitat de València | 9 | 81,82% |
| Altra                   | 2 | 18,18% |



Altra Universitat:

Universidad de Santiago de Compostela // universidad de Bonn

Situació laboral actual

|                           |   |        |
|---------------------------|---|--------|
| Contractat/da             | 5 | 45,45% |
| Autònom/a                 | 0 | 0,00%  |
| Aturat/da                 | 5 | 45,45% |
| Becari/ària               | 1 | 9,09%  |
| Pràctiques no remunerades | 0 | 0,00%  |
| Altra                     | 0 | 0,00%  |

Contestades

11 ( 100,00% )

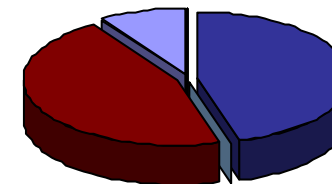

Altra situació laboral:

PROGRAMA: 3126

Programa de Doctorat en Física

**PROGRAMA FORMATIU**

2. Les activitats formatives que he desenvolupat en el programa de doctorat han sigut interessants per a desenvolupar la meua investigació

| Freqüències de resposta |                                   |   |   |   |   |         |
|-------------------------|-----------------------------------|---|---|---|---|---------|
| N/C                     | Molt en desacord.....Molt d'acord |   |   |   |   | MITJANA |
|                         | 1                                 | 2 | 3 | 4 | 5 |         |
| 0                       | 0                                 | 1 | 1 | 3 | 6 | 4,27    |

 Mitjana del bloc **4,14**
**DESENVOLUPAMENT DELS RESULTATS D'APRENENTATGE**

3.1. Desenvolupament d'estratègies d'anàlisi de teories, fonaments, i plantejaments i mètodes d'investigació.

|   |   |   |   |   |   |      |
|---|---|---|---|---|---|------|
| 0 | 0 | 0 | 1 | 3 | 7 | 4,55 |
|---|---|---|---|---|---|------|

4.1. Realització d'una contribució original a la investigació científica que tinga reconeixement per la comunitat científica internacional.

|   |   |   |   |   |   |      |
|---|---|---|---|---|---|------|
| 0 | 0 | 1 | 1 | 2 | 7 | 4,36 |
|---|---|---|---|---|---|------|

5.1. Capacitat per a dissenyar un projecte d'investigació on s'identifiquen situacions en les que aplicar les contribucions de la investigació.

|   |   |   |   |   |   |      |
|---|---|---|---|---|---|------|
| 0 | 1 | 0 | 0 | 4 | 6 | 4,27 |
|---|---|---|---|---|---|------|

5.2. Capacitat per a generar nou coneixement.

|   |   |   |   |   |   |      |
|---|---|---|---|---|---|------|
| 0 | 0 | 1 | 0 | 3 | 7 | 4,45 |
|---|---|---|---|---|---|------|

6.1. Autonomia per a iniciar, gestionar i liderar equips i projectes d'investigació innovadors i col·laboracions científiques.

|   |   |   |   |   |   |      |
|---|---|---|---|---|---|------|
| 0 | 0 | 1 | 3 | 2 | 5 | 4,00 |
|---|---|---|---|---|---|------|

6.2. Capacitat per a realitzar treball col·laboratiu.

|   |   |   |   |   |   |      |
|---|---|---|---|---|---|------|
| 0 | 0 | 1 | 0 | 3 | 7 | 4,45 |
|---|---|---|---|---|---|------|

6.3. Competència per a transferir el coneixement investigador a la societat.

|   |   |   |   |   |   |      |
|---|---|---|---|---|---|------|
| 0 | 1 | 2 | 5 | 1 | 2 | 3,09 |
|---|---|---|---|---|---|------|

6.4. Capacitat per a treballar en contextos multidisciplinars.

|   |   |   |   |   |   |      |
|---|---|---|---|---|---|------|
| 0 | 0 | 2 | 3 | 3 | 3 | 3,64 |
|---|---|---|---|---|---|------|

7.1. Capacitat per a investigar amb responsabilitat social i integritat científica.

|   |   |   |   |   |   |      |
|---|---|---|---|---|---|------|
| 2 | 2 | 0 | 1 | 2 | 4 | 3,67 |
|---|---|---|---|---|---|------|

8.1. Capacitat per a redactar informes/ articles d'investigació.

|   |   |   |   |   |   |      |
|---|---|---|---|---|---|------|
| 0 | 0 | 0 | 2 | 2 | 7 | 4,45 |
|---|---|---|---|---|---|------|

8.2. Competència per a divulgar i exposar els resultats d'investigació a qualsevol audiència.

|   |   |   |   |   |   |      |
|---|---|---|---|---|---|------|
| 0 | 0 | 0 | 2 | 6 | 3 | 4,09 |
|---|---|---|---|---|---|------|

9.1. Capacitat per a realitzar avanços en aspectes culturals, socials o tecnològics.

|   |   |   |   |   |   |      |
|---|---|---|---|---|---|------|
| 0 | 2 | 0 | 3 | 6 | 0 | 3,18 |
|---|---|---|---|---|---|------|

9.2. Capacitat per a fomentar la innovació.

|   |   |   |   |   |   |      |
|---|---|---|---|---|---|------|
| 0 | 2 | 1 | 4 | 3 | 1 | 3,00 |
|---|---|---|---|---|---|------|

 Mitjana del bloc **3,94**
**SEGUIMENT I SUPERVISIÓ**

10. El meu tutor o la meua tutora m'ha orientat adequadament durant el programa de doctorat

|   |   |   |   |   |   |      |
|---|---|---|---|---|---|------|
| 0 | 0 | 1 | 0 | 3 | 7 | 4,45 |
|---|---|---|---|---|---|------|

11. He pogut desenvolupar les activitats del programa de doctorat que tenia previstes

|   |   |   |   |   |   |      |
|---|---|---|---|---|---|------|
| 0 | 0 | 1 | 1 | 3 | 6 | 4,27 |
|---|---|---|---|---|---|------|

12. El meu tutor/a i/o director/a de tesi ha supervisat el pla d'investigació amb regularitat

|   |   |   |   |   |   |      |
|---|---|---|---|---|---|------|
| 0 | 0 | 0 | 2 | 2 | 7 | 4,45 |
|---|---|---|---|---|---|------|

13. He tingut suficient informació per a desenvolupar el meu pla d'investigació

|   |   |   |   |   |   |      |
|---|---|---|---|---|---|------|
| 0 | 0 | 0 | 2 | 2 | 7 | 4,45 |
|---|---|---|---|---|---|------|

14. En general, l'orientació acadèmica que he rebut durant el desenvolupament dels meus estudis ha sigut adequada

|   |   |   |   |   |   |      |
|---|---|---|---|---|---|------|
| 0 | 0 | 1 | 0 | 3 | 7 | 4,45 |
|---|---|---|---|---|---|------|

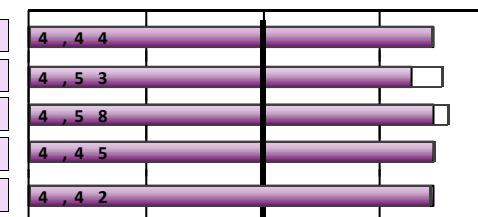
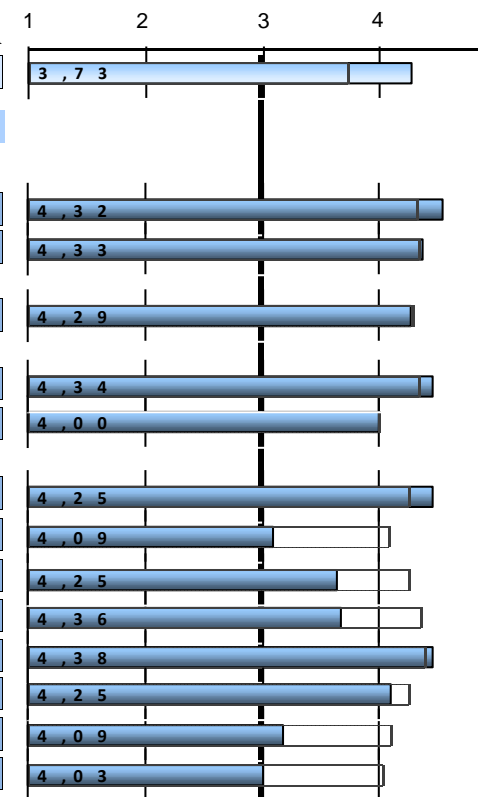
 Mitjana del bloc **4,42**

Escala utilitzada: d'1 a 5

X,XX : Mitjana Global UV

PROGRAMA: 3126

Programa de Doctorat en Física

ESTANCIA DE MOBILITAT: ERASMUS, PROGRAMA INTERNACIONAL O ALTRES

15. Has participat en programes de mobilitat durant els teus estudis de doctorat?

|    |   |        |
|----|---|--------|
| Sí | 3 | 27,27% |
| No | 8 | 72,73% |

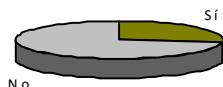

Només els que han contestat "Sí"

|  |   |   |   |   |   |   |      |
|--|---|---|---|---|---|---|------|
| 16. Considere que el nivell acadèmic-investigador de la universitat i/o institució de destinació és l'adequat                  | 0 | 0 | 0 | 0 | 0 | 3 | 5,00 |
| 17. Pense que el reconeixement acadèmic del meu període d'estudis al país de destí ha estat adequat                            | 0 | 0 | 0 | 0 | 0 | 3 | 5,00 |
| 18. L'atenció i la informació que he rebut de la Universitat de València abans, durant i després de l'estada ha estat adequada | 0 | 1 | 0 | 0 | 0 | 2 | 3,67 |
| 19. La realització de l'estada ha contribuït a millorar els meus coneixements lingüístics                                      | 0 | 0 | 1 | 0 | 0 | 2 | 4,00 |
| 20. Crec que la realització de l'estada ha millorat la meua capacitat investigadora  | 0 | 0 | 0 | 0 | 1 | 2 | 4,67 |
| Assenyala el teu grau de satisfacció amb:  |   |   |   |   |   |   |      |
| 21. Ajudes econòmiques rebudes   | 0 | 0 | 0 | 0 | 2 | 1 | 4,33 |
| 22. Personal docent de la Universitat de destinació  | 0 | 0 | 1 | 0 | 0 | 2 | 4,00 |
| 23. Estada que he realitzat en l'altra universitat o institució  | 0 | 0 | 0 | 0 | 0 | 3 | 5,00 |

Freqüències de resposta

Molt en desacord.....Molt d'acord

N/C 1 2 3 4 5 MITJANA

|                                   |   |   |   |   |   |      |
|-----------------------------------|---|---|---|---|---|------|
| 0                                 | 0 | 0 | 0 | 0 | 3 | 5,00 |
| 0                                 | 0 | 0 | 0 | 0 | 3 | 5,00 |
| 0                                 | 1 | 0 | 0 | 0 | 2 | 3,67 |
| 0                                 | 0 | 1 | 0 | 0 | 2 | 4,00 |
| 0                                 | 0 | 0 | 0 | 1 | 2 | 4,67 |
| Molt insatisfet.....Molt satisfet |   |   |   |   |   |      |
| 0                                 | 0 | 0 | 0 | 2 | 1 | 4,33 |
| 0                                 | 0 | 1 | 0 | 0 | 2 | 4,00 |
| 0                                 | 0 | 0 | 0 | 0 | 3 | 5,00 |

Mitjana del bloc 4,46

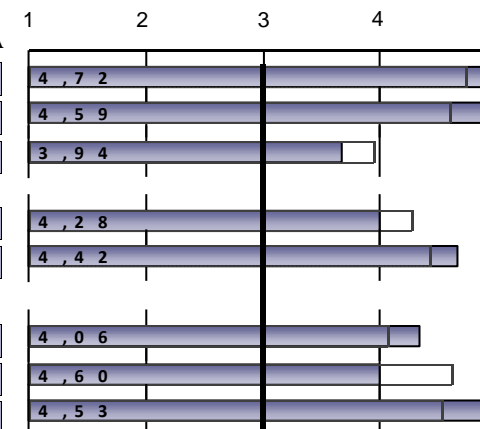

TESI DOCTORAL

|   |   |   |   |   |   |   |      |
|---|---|---|---|---|---|---|------|
| 24. Els objectius i les competències de la meua tesi estaven clars des de l'inici del seu desenvolupament         | 0 | 1 | 0 | 1 | 3 | 6 | 4,18 |
| 25. Els requisits i els criteris d'avaluació són adequats i es van publicar amb suficient antelació               | 0 | 0 | 0 | 1 | 4 | 6 | 4,45 |
| 26. L'orientació i recolzament científic que he rebut del director/a per a la realització de la tesi són adequats | 0 | 0 | 1 | 1 | 2 | 7 | 4,36 |
| 27. El director/a de la tesi ha estat accessible  | 0 | 0 | 0 | 0 | 3 | 8 | 4,73 |
| 28. El temps emprat en la realització de la tesi doctoral ha sigut conforme amb el resultat obtingut              | 0 | 0 | 1 | 3 | 2 | 5 | 4,00 |
| 29. Amb la realització de la tesi doctoral he millorat la meua formació investigadora                             | 0 | 0 | 0 | 1 | 1 | 9 | 4,73 |
| 30. Després de realitzar la tesi he satisfet les meues expectatives inicials                                      | 0 | 1 | 0 | 1 | 2 | 7 | 4,27 |

Mitjana del bloc 4,39

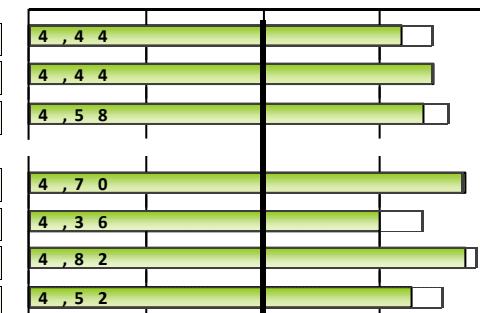

Escala utilitzada: d'1 a 5

X,XX : Mitjana Global UV

PROGRAMA: 3126

Programa de Doctorat en Física

|   | Freqüències de resposta |   |   |   |   |   | MITJANA     | 1 | 2 | 3 | 4 | 5 |
|---|-------------------------|---|---|---|---|---|-------------|---|---|---|---|---|
|   | N/C                     | 1 | 2 | 3 | 4 | 5 |             |   |   |   |   |   |
| <b>GESTIÓ ACADÈMICA</b>   |                         |   |   |   |   |   |             |   |   |   |   |   |
| 33. El servei que m'ha proporcionat l'Escola de Doctorat per a la gestió dels aspectes relacionats amb el doctorat és adequat | 0                       | 2 | 2 | 1 | 4 | 2 | 3,18        |   |   |   |   |   |
| 34. La informació proporcionada en la pàgina web de l'Escola de Doctorat és útil i accessible                                 | 0                       | 2 | 2 | 2 | 4 | 1 | 3,00        |   |   |   |   |   |
| 35. L'organització i planificació del programa de doctorat ha estat adequada  | 0                       | 1 | 1 | 1 | 6 | 2 | 3,64        |   |   |   |   |   |
| <b>Mitjana del bloc</b>   |                         |   |   |   |   |   | <b>3,27</b> |   |   |   |   |   |

|  | Molt insatisfet.....Molt satisfet |   |   |   |   |   | MITJANA     | 1 | 2 | 3 | 4 | 5 |
|--|-----------------------------------|---|---|---|---|---|-------------|---|---|---|---|---|
|  | N/C                               | 1 | 2 | 3 | 4 | 5 |             |   |   |   |   |   |
| <b>GENERAL</b>   |                                   |   |   |   |   |   |             |   |   |   |   |   |
| Satisfacció amb el professorat   | 0                                 | 0 | 0 | 1 | 3 | 7 | 4,55        |   |   |   |   |   |
| Instal·lacions i infraestructures  | 0                                 | 0 | 0 | 1 | 7 | 3 | 4,18        |   |   |   |   |   |
| Activitats transversals del programa de doctorat                                     | 4                                 | 0 | 0 | 2 | 4 | 1 | 3,86        |   |   |   |   |   |
| Activitats específiques del programa de doctorat                                     | 1                                 | 1 | 0 | 1 | 5 | 3 | 3,90        |   |   |   |   |   |
| Experiència viscuda, tant acadèmica com extraacadèmica, a la Universitat de València | 0                                 | 0 | 1 | 0 | 2 | 8 | 4,55        |   |   |   |   |   |
| Molt en desacord.....Molt d'acord  |                                   |   |   |   |   |   |             |   |   |   |   |   |
| Recomanaria el programa de doctorat  | 0                                 | 1 | 0 | 0 | 2 | 8 | 4,45        |   |   |   |   |   |
| <b>Mitjana del bloc</b>  |                                   |   |   |   |   |   | <b>4,28</b> |   |   |   |   |   |

Escala utilitzada: d'1 a 5

X,XX : Mitjana Global UV

**PROGRAMA: 3126**
**Programa de Doctorat en Física**
**3126.- Programa de Doctorat en Física**
**EVOLUCIÓ**

|       |            | PROGRAMA FORMATIU  |         |   |         |                  | DESENVOLUPAMENT DEL RESULTATS D'APRENENTATGE  |                 |  |                 |   |   |                 |         |    |      |      |
|-------|------------|--|---------|---|---------|------------------|---|-----------------|--|-----------------|---|---|-----------------|---------|----|------|------|
|       |            | #.Abans de matricular-me, em van informar de les línies d'investigació |         | 2. Les activitats formatives que he desenvolupat en el programa de doctorat |         | Mitjana del bloc | MECES A   |                 |  | MECES B         |   |   | MECES C         |         |    |      |      |
| curs  | Recollides | nºenq.   | MITJANA | nºenq.  | MITJANA |                  | 3.1. Desenvolupament d'estratègies d'anàlisi de teories, fonaments, i plantejaments i | Mitjana MECES A | 4.1. Realització d'una contribució original a la investigació científica que tinga | Mitjana MECES B | 5.1. Capacitat per a dissenyar un projecte d'investigació on s'identifiquen | 5.2. Capacitat per a generar nou coneixement. | Mitjana MECES C |         |    |      |      |
|       |            | nºenq.   | MITJANA | nºenq.  | MITJANA |                  | nºenq.  | MITJANA         | nºenq.   | MITJANA         | nºenq.  | MITJANA                                       | nºenq.          | MITJANA |    |      |      |
| 21-22 | 11         | 10   | 4       | 11  | 4,27    | 4,14             | 11  | 4,55            | 4,55   | 11              | 4,36  | 4,36  | 11              | 4,27    | 11 | 4,45 | 4,36 |
| 20-21 | 5          | 5  | 3,6     | 5   | 4       | 3,8              | 1   | *               | 5  | 1               | *   | 4,6   | 1               | *       | 1  | *    | 4,67 |
| 19-20 | 3          | 3  | 4,33    | 3   | 4,67    | 4,5              | 1   | *               | 4,67   | 1               | *   | 4,33  | 1               | *       | 1  | *    | 4,25 |

|       |  | DESENVOLUPAMENT DEL RESULTATS D'APRENENTATGE                         |         |   |         |  |         |  |         |                 |   |         |                 |  |        |  |        |                 |
|-------|--|--|---------|---|---------|--|---------|--|---------|-----------------|---|---------|-----------------|--|--------|--|--------|-----------------|
|       |  | MECES D  |         |   |         |  | MECES E |  |         | MECES F         |   |         |                 |  |        |  |        |                 |
|       |  | 6.1. Autonomia per a iniciar, gestionar i liderar equips i projectes |         | 6.2. Capacitat per a realitzar treball col·laboratiu. |         | 6.3. Competència per a transferir el coneixement investigador a la |         | 6.4. Capacitat per a treballar en contextos multidisciplinars. |         | Mitjana MECES D | 7.1. Capacitat per a investigar amb responsabilitat social i integritat científica. |         | Mitjana MECES E | 8.1. Capacitat per a redactar informes/ articles d'investigació. |        | 8.2. Competència per a divulgar i exposar els resultats d'investigació a |        | Mitjana MECES F |
| curs  |  | nºenq.   | MITJANA | nºenq.  | MITJANA | nºenq.   | MITJANA | nºenq.   | MITJANA |                 | nºenq.  | MITJANA | nºenq.          | MITJANA  | nºenq. | MITJANA  | nºenq. | MITJANA         |
| 21-22 |  | 11   | 4       | 11  | 4,45    | 11   | 3,09    | 11   | 3,64    | 3,8             | 9   | 3,67    | 3,67            | 11   | 4,45   | 11   | 4,09   | 4,27            |
| 20-21 |  | 1  | *       | 1   | *       | 1  | *       | 1  | *       | 4,75            | 1   | *       | 4,4             | 1  | *      | 1  | *      | 4,33            |
| 19-20 |  | 1  | *       | 1   | *       | 1  | *       | 1  | *       | 3,83            | 1   | *       | 4,33            | 1  | *      | 1  | *      | 4,75            |

|       |  | DESENVOLUPAMENT DEL RESULTATS D'APRENENTATGE   |         |   |         | SEGUIMENT I SUPERVISIÓ |                  |   |         |   |         |   |         |   |         |  |         |                  |
|-------|--|--|---------|---|---------|------------------------|------------------|---|---------|---|---------|---|---------|---|---------|--|---------|------------------|
|       |  | MECES G  |         |   |         |                        |                  |   |         |   |         |   |         |   |         |  |         |                  |
|       |  | 9.1. Capacitat per a realitzar avanços en aspectes culturals, socials o tecnològics. |         | 9.2. Capacitat per a fomentar la innovació. |         | Mitjana MECES G        | Mitjana del bloc | 10. El meu tutor o la meua tutora m'ha orientat adequadament durant |         | 11. He pogut desenvolupar les activitats del programa de doctorat que tenia |         | 12. El meu tutor/a i/o director/a de tesi ha supervisat el pla d'investigació amb |         | 13. He tingut suficient informació per a desenvolupar el meu pla d'investigació |         | 14. En general, l'orientació acadèmica que he rebut durant el desenvolupament dels |         | Mitjana del bloc |
| curs  |  | nºenq.   | MITJANA | nºenq.                                      | MITJANA |                        |                  | nºenq.  | MITJANA | nºenq.  | MITJANA | nºenq.  | MITJANA | nºenq.  | MITJANA | nºenq.   | MITJANA |                  |
| 21-22 |  | 11   | 3,18    | 11  | 3       | 3,09                   | 3,94             | 11  | 4,45    | 11  | 4,27    | 11  | 4,45    | 11  | 4,45    | 11   | 4,45    | 4,42             |
| 20-21 |  | 1  | *       | 1   | *       | 4,33                   | 5                | 5   | 3,6     | 5   | 3,8     | 5   | 3,8     | 5   | 4       | 5  | 3,4     | 3,72             |
| 19-20 |  | 1  | *       | 1   | *       | 4,25                   | 4,23             | 3   | 4       | 3   | 4,33    | 3   | 4,67    | 3   | 4,33    | 3  | 4,67    | 4,4              |

|       |  | ESTANCIA DE MOBILITAT: ERASMUS, PROGRAMA INTERNACIONAL O ALTRES                    |         |  |         |  |         |   |         |   |         |                                |         |   |         |   |         |                  |
|-------|--|--|---------|--|---------|--|---------|---|---------|---|---------|--------------------------------|---------|---|---------|---|---------|------------------|
|       |  | 16. Considere que el nivell acadèmic-investigador de la universitat i/o institució |         | 17. Pense que el reconeixement acadèmic del meu període d'estudis al |         | 18. L'atenció i la informació que he rebut de la Universitat de València abans |         | 19. La realització de l'estada ha contribuït a millorar els meus coneixements |         | 20. Crec que la realització de l'estada ha millorat la meua capacitat investigadora |         | 21. Ajudes econòmiques rebudes |         | 22. Personal docent de la Universitat de destinació |         | 23. Estada que he realitzat en l'altra universitat o institució |         | Mitjana del bloc |
| curs  |  | nºenq.   | MITJANA | nºenq.   | MITJANA | nºenq.   | MITJANA | nºenq.  | MITJANA | nºenq.  | MITJANA | nºenq.                         | MITJANA | nºenq.  | MITJANA | nºenq.  | MITJANA |                  |
| 21-22 |  | 3  | 5       | 3  | 5       | 3  | 3,67    | 3   | 4       | 3   | 4,67    | 3                              | 4,33    | 3   | 4       | 3   | 5       | 4,46             |
| 20-21 |  | 2  | *       | 2  | *       | 2  | *       | 1   | *       | 2   | *       | 2                              | *       | 2   | *       | 2   | *       | *                |
| 19-20 |  | 1  | *       | 1  | *       | 1  | *       | 1   | *       | 1   | *       | 1                              | *       | 1   | *       | 1   | *       | *                |

**(Enquesta a egressats)**

PROGRAMA: 3126

Programa de Doctorat en Física

| curs  | TESI DOCTORAL   |         |   |         |   |         |  |         |  |         |   |         |  |         | Mitjana del bloc |
|-------|---|---------|---|---------|---|---------|--|---------|--|---------|---|---------|--|---------|------------------|
|       | 24. Els objectius i les competències de la meua tesi estaven clars des de l'inici del |         | 25. Els requisits i els criteris d'avaluació són adequats i es van publicar amb suficient |         | 26. L'orientació i recolzament científic que he rebut del director/a per a la |         | 27. El director/a de la tesi ha estat accessible |         | 28. El temps emprat en la realització de la tesi doctoral ha sigut conforme amb el |         | 29. Amb la realització de la tesi doctoral he millorat la meua formació investigadora |         | 30. Després de realitzar la tesi he satisfet les meues expectatives inicials |         |                  |
|       | n°enq.  | MITJANA | n°enq.  | MITJANA | n°enq.  | MITJANA | n°enq.   | MITJANA | n°enq.   | MITJANA | n°enq.  | MITJANA | n°enq.   | MITJANA |                  |
| 21-22 | 11  | 4,18    | 11  | 4,45    | 11  | 4,36    | 11   | 4,73    | 11   | 4       | 11  | 4,73    | 11   | 4,27    | 4,39             |
| 20-21 | 5   | 4,2     | 5   | 3,8     | 5   | 3,6     | 5  | 4       | 4  | 4       | 5   | 4,4     | 5  | 4       | 4                |
| 19-20 | 3   | 3,67    | 3   | 4,33    | 3   | 4       | 3  | 4,33    | 3  | 3,67    | 3   | 4,33    | 3  | 4       | 4,05             |

| curs  | INSTAL·LACIONS I RECURSOS  |         |                  | GESTIÓ ACADÈMICA   |         |  |         |  |         |                  |
|-------|--|---------|------------------|--|---------|--|---------|--|---------|------------------|
|       | #. Les instal·lacions i els recursos són adequats per al desenvolupament del |         | Mitjana del bloc | 33. El servei que m'ha proporcionat l'Escola de Doctorat per a la gestió dels aspectes |         | 34. La informació proporcionada en la pàgina web de l'Escola de Doctorat |         | 35. L'organització i planificació del programa de doctorat ha estat adequada |         | Mitjana del bloc |
|       | n°enq.   | MITJANA |                  | n°enq.   | MITJANA | n°enq.   | MITJANA | n°enq.   | MITJANA |                  |
| 21-22 | *  | *       | #iTipo!          | 11   | 3,18    | 11   | 3       | 11   | 3,64    | 3,27             |
| 20-21 | 4  | 3       | 3,62             | 5  | 3,6     | 5  | 4       | 5  | 3,4     | 3,67             |
| 19-20 | 2  | *       | 4,5              | 3  | 3,33    | 3  | 3       | 3  | 3,67    | 3,33             |

| curs  | GLOBAL                         |         |                                   |         |  |         |  |         |  |         |                                     | Mitjana del bloc |         |
|-------|--------------------------------|---------|-----------------------------------|---------|--|---------|--|---------|--|---------|-------------------------------------|------------------|---------|
|       | Satisfacció amb el professorat |         | Instal·lacions i infraestructures |         | Activitats transversals del programa de doctorat |         | Activitats específiques del programa de doctorat |         | Experiència viscuda, tant acadèmica com extraacadèmica, a la Universitat de València |         | Recomanaria el programa de doctorat |                  |         |
|       | n°enq.                         | MITJANA | n°enq.                            | MITJANA | n°enq.   | MITJANA | n°enq.   | MITJANA | n°enq.   | MITJANA | n°enq.                              |                  | MITJANA |
| 21-22 | 11                             | 4,55    | 11                                | 4,18    | 7  | 3,86    | 10   | 3,9     | 11   | 4,55    | 11                                  | 4,45             | 4,28    |
| 20-21 | 5                              | 4       | 5                                 | 4       | 5  | 3,6     | 5  | 3,6     | 5  | 4,4     | 5                                   | 3,6              | 3,87    |
| 19-20 | 3                              | 4,67    | 3                                 | 4       | 1  | *       | 3  | 4       | 3  | 4,33    | 3                                   | 4,33             | 4,19    |

\* La mitjana de l'ítem es calcula a partir de 3 enquestes amb valoració.

La mitjana del bloc es calcula ponderant pel nombre d'enquestes de cada ítem.