

(Encuesta estudiantes fase de tesis)

PROGRAMA: 3142

Programa de Doctorat en Neurociències

Sexo:

Hombre	2	33,33%
Mujer	4	66,67%



Edad

< 25	25 a 29	30 a 34	32 a 36	40 a 49	> 49
0	3	1	1	0	1
0,00%	50,00%	17,00%	17,00%	0,00%	17,00%

Contestadas
6 (100,00%)

Universidad de procedencia

Universitat de València	6	100,00%
Otra	0	0,00%

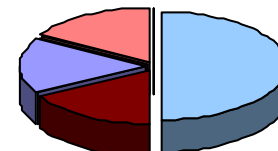

Otra Universidad:

Situación laboral actual

Contratado/a	5	83,33%
Autónomo/a	0	0,00%
Parado/a	1	16,67%
Becario/a	0	0,00%
Prácticas no remuneradas	0	0,00%
Otra	0	0,00%

Contestadas
6 (100,00%)

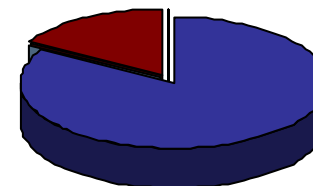

Otra situación laboral:

(Encuesta estudiantes fase de tesis)

PROGRAMA: 3142

Programa de Doctorat en Neurociències

PROGRAMA FORMATIVO

1. Antes de matricularme, me informaron de las líneas de investigación del programa de doctorado

2. Las actividades formativas que he desarrollado en el programa de doctorado han sido interesantes para desarrollar mi investigación

DESARROLLO DE LOS RESULTADOS DE LA ENSEÑANZA

3. He adquirido conocimientos avanzados en la frontera del conocimiento y he demostrado, en el contexto de la investigación científica reconocida internacionalmente, una comprensión profunda, detallada y fundamentada de los aspectos teóricos y prácticos y

4. He hecho una contribución original y significativa en la investigación científica en el ámbito del conocimiento y esta contribución ha sido reconocida como tal por la comunidad científica internacional

5. Soy capaz de diseñar un proyecto de investigación con el que llevar a cabo un análisis crítico y una evaluación de situaciones imprecisas donde aplicar mis contribuciones y mis conocimientos y metodologías de trabajo para realizar una síntesis de ideas

6. He desarrollado la autonomía suficiente para iniciar, gestionar y liderar equipos y proyectos de investigación innovadores y colaboraciones científicas, nacionales o internacionales, dentro de mi ámbito temático, en contextos multidisciplinares y, en m

7. Soy capaz de desarrollar mi actividad investigadora con responsabilidad social e integridad científica

8. Soy capaz de participar en las discusiones científicas que se desarrollan a nivel internacional en mi ámbito de conocimiento y de divulgar los resultados de mi actividad investigadora a todo tipo de público

9. Dentro de mi contexto científico específico, soy capaz de realizar avances en aspectos culturales, sociales o tecnológicos, así como de fomentar la innovación en todos los ámbitos en una sociedad basada en el conocimiento

SEGUIMIENTO Y SUPERVISIÓN

10. Mi tutor/a me ha orientado adecuadamente durante el programa de doctorado

11. He podido desarrollar las actividades del programa de doctorado que tenía previstas

12. Mi tutor/a y/o director/a de tesis ha supervisado el plan de investigación con regularidad

13. He tenido suficiente información para desarrollar mi plan de investigación

14. En general, la orientación académica que he recibido durante el desarrollo de mis estudios ha sido adecuada

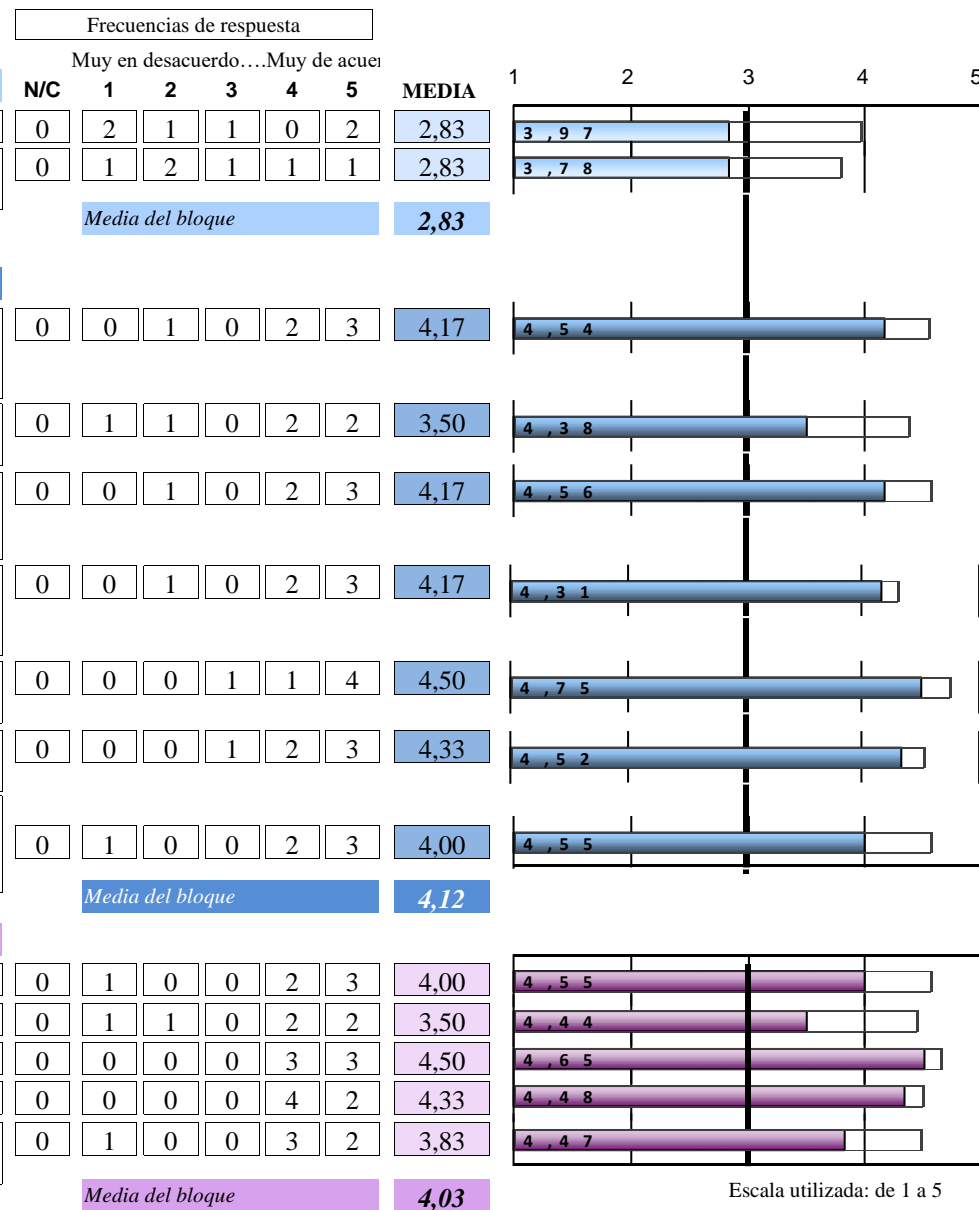

X,XX : Media Global UV

ESTANCIA DE MOBILIDAD: ERASMUS, PROGRAMA INTERNACIONAL U OTROS

15. ¿Has participado en programas de movilidad durante tus estudios de doctorado?

Sí	5	83,33%
No	1	16,67%

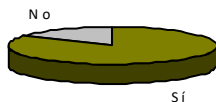

Sólo los que han contestado "Sí"

16. Considero que el nivel académico-investigador de la Universidad y/o Institución de destino es el adecuado	0	0	0	0	1	4	4,80
17. Pienso que el reconocimiento académico de mi periodo de estudios en el país de destino ha sido adecuado	0	0	1	1	2	1	3,60
18. La atención e información que he recibido de la Universitat de València antes, durante y después de la estancia ha sido adecuada	0	1	1	0	2	1	3,20
19. La realización de la estancia ha contribuido a mejorar mis conocimientos lingüísticos	0	1	0	0	1	3	4,00
20. Creo que la realización de la estancia ha mejorado mi capacidad investigadora	0	1	0	0	1	3	4,00
Señala tu grado de satisfacción con:							
21. Ayudas económicas recibidas	0	0	2	1	1	1	3,20
22. Personal docente de la Universidad de destino	0	0	1	1	1	2	3,80
23. La estancia que he realizado en otra universidad o institución	0	0	1	0	1	3	4,20

Frecuencias de respuesta							MEDIA
N/C	1	2	3	4	5		
Muy en desacuerdo...Muy de acuerdo							
0	0	0	0	1	4		4,80
0	0	1	1	2	1		3,60
0	1	1	0	2	1		3,20
0	1	0	0	1	3		4,00
0	1	0	0	1	3		4,00
Muy insatisfecho...Muy satisfecho							
0	0	2	1	1	1		3,20
0	0	1	1	1	2		3,80
0	0	1	0	1	3		4,20
Media del bloque							3,85

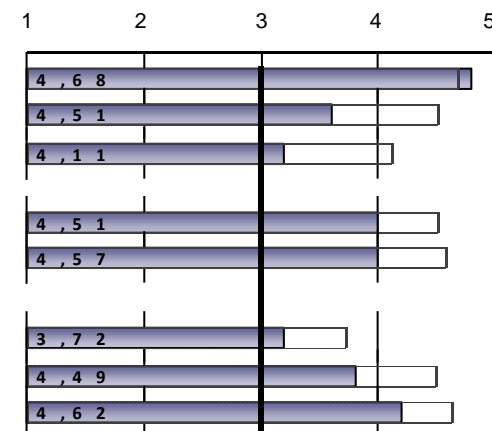

TESIS DOCTORAL

24. Los objetivos y competencias de mi tesis estaban claros desde el inicio de su desarrollo	0	0	4	0	1	1	2,83
25. Los requisitos y criterios de evaluación son adecuados y se publicaron con suficiente antelación	0	0	1	3	0	2	3,50
26. La orientación y apoyo científico que he recibido del director/a para la realización de la tesis son adecuados	0	1	0	2	1	2	3,50
27. El director/a de la tesis ha sido accesible	0	0	0	0	1	5	4,83
28. El tiempo utilizado en la realización de la tesis doctoral ha sido acorde con el resultado obtenido	0	1	0	0	4	1	3,67
29. Con la realización de la tesis doctoral he mejorado mi formación investigadora	0	1	0	0	1	4	4,17
30. Después de realizar la tesis he satisfecho mis expectativas iniciales	0	1	1	1	0	3	3,50

0	0	4	0	1	1		2,83
0	0	1	3	0	2		3,50
0	1	0	2	1	2		3,50
0	0	0	0	1	5		4,83
0	1	0	0	4	1		3,67
0	1	0	0	1	4		4,17
0	1	1	1	0	3		3,50
Media del bloque							3,71

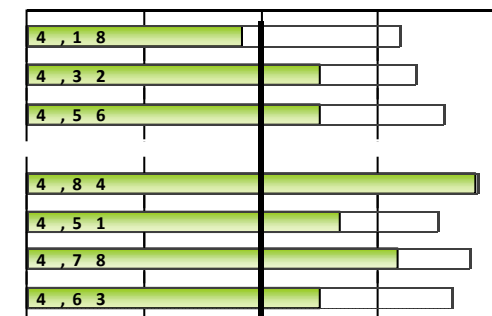

Escala utilizada: de 1 a 5

X,XX : Media Global UV

PROGRAMA: 3142

Programa de Doctorat en Neurociències

	Frecuencias de respuesta						MEDIA	1	2	3	4	5
	N/C	1	2	3	4	5						
INSTALACIONES Y RECURSOS												
31. Las instalaciones y los recursos son adecuados para el desarrollo del programa de doctorado	0	1	0	0	2	3	4,00					
32. Los recursos bibliográficos necesarios para el desarrollo del programa han sido accesibles	0	1	0	0	0	5	4,33					
<i>Media del bloque</i>							4,17					
GESTIÓN ACADÉMICA												
33. El servicio que me ha proporcionado la Escuela de Doctorado para la gestión de los aspectos relacionados con el doctorado es adecuado	0	2	1	0	1	2	3,00					
34. La información proporcionada en la página web de la Escuela de Doctorado es útil y accesible	0	1	0	0	2	3	4,00					
35. La organización y planificación del programa de doctorado ha sido adecuada	1	1	0	1	0	3	3,80					
<i>Media del bloque</i>							3,59					
GENERAL												
Calidad del profesorado	1	0	1	0	2	2	4,00					
Instalaciones e infraestructuras	1	0	1	0	3	1	3,80					
Actividades transversales del programa de doctorado	0	2	2	0	1	1	2,50					
Actividades específicas del programa de doctorado	0	1	2	1	0	2	3,00					
Experiencia vivida, tanto académica como extraacadémica, en la Universitat de València	1	0	1	0	1	3	4,20					
Recomendaría el programa de doctorado	1	0	1	0	2	2	4,00					
<i>Media del bloque</i>							3,53					

Escala utilizada: de 1 a 5

X,XX : Media Global UV

(Encuesta estudiantes fase de tesis)

PROGRAMA: 3142

Programa de Doctorat en Neurociències

3142.- Programa de Doctorat en Neurociències

EVOLUCIÓN		PROGRAMA FORMATIVO					DESARROLLO DE LOS RESULTADOS DE LA ENSEÑANZA											
		1. Antes de matricularme, me informaron de las líneas de investigación		2... actividades formativas interesantes ...		Media del bloque	3. He adquirido conocimientos avanzados en la frontera del		4. He hecho una contribución original y significativa en la investigación científica		5. Soy capaz de diseñar un proyecto de investigación con el que llevar a cabo un		6. He desarrollado la autonomía suficiente para iniciar, gestionar y liderar equipos y		7. Soy capaz de desarrollar mi actividad investigadora con			
		nºenc.	MEDIA	nºenc.	MEDIA		nºenc.	MEDIA	nºenc.	MEDIA	nºenc.	MEDIA	nºenc.	MEDIA	nºenc.	MEDIA		
curso	Recogidas																	
19-20	6	6	2,83	6	2,83	2,83	6	4,17	6	3,5	6	4,17	6	4,17	6	4,5		
		DESARROLLO DE LOS RESULTADOS DE LA ENSEÑANZA			SEGUIMIENTO Y SUPERVISIÓN													
		8. Soy capaz de participar en las discusiones científicas que se desarrollan a		9. Dentro de mi contexto científico específico, soy capaz de realizar avances en		Media del bloque	10. Mi tutor/a me ha orientado adecuadamente durante el programa		11. He podido desarrollar las actividades del programa de		12. Mi tutor/a y/o director/a de tesis ha supervisado el plan de investigación con		13. He tenido suficiente información para desarrollar mi plan de investigación		14. En general, la orientación académica que he recibido durante el desarrollo		Media del bloque	
		nºenc.	MEDIA	nºenc.	MEDIA		nºenc.	MEDIA	nºenc.	MEDIA	nºenc.	MEDIA	nºenc.	MEDIA	nºenc.	MEDIA		
curso																		
19-20	6	4,33	6	4	4,12	6	4	6	3,5	6	4,5	6	4,33	6	3,83	4,03		
		ESTANCIA DE MOBILIDAD: ERASMUS, PROGRAMA INTERNACIONAL U OTROS																
		16. Considero que el nivel académico-investigador de la Universidad y/o		17. Pienso que el reconocimiento académico de mi periodo de estudios		18. La atención e información que he recibido de la Universitat de		19. La realización de la estancia ha contribuido a mejorar mis conocimientos		20. Creo que la realización de la estancia ha mejorado mi capacidad		21. Ayudas económicas recibidas		22. Personal docente de la Universidad de destino		23. La estancia que he realizado en otra universidad o institución		Media del bloque
		nºenc.	MEDIA	nºenc.	MEDIA	nºenc.	MEDIA	nºenc.	MEDIA	nºenc.	MEDIA	nºenc.	MEDIA	nºenc.	MEDIA	nºenc.	MEDIA	
curso																		
19-20	5	4,8	5	3,6	5	3,2	5	4	5	4	5	3,2	5	3,8	5	4,2	3,85	

(Encuesta estudiantes fase de tesis)
PROGRAMA: 3142
Programa de Doctorat en Neurociències

TESIS DOCTORAL															
	24. Los objetivos y competencias de mi tesis estaban claros desde el inicio de su		25. Los requisitos y criterios de evaluación son adecuados y se publicaron con		26. La orientación y apoyo científico que he recibido del director/a para la		27. El director/a de la tesis ha sido accesible		28. El tiempo utilizado en la realización de la tesis doctoral ha sido acorde con el		29. Con la realización de la tesis doctoral he mejorado mi formación		30. Después de realizar la tesis he satisfecho mis expectativas iniciales		Media del bloque
curso	nºenc.	MEDIA	nºenc.	MEDIA	nºenc.	MEDIA	nºenc.	MEDIA	nºenc.	MEDIA	nºenc.	MEDIA	nºenc.	MEDIA	
19-20	6	2,83	6	3,5	6	3,5	6	4,83	6	3,67	6	4,17	6	3,5	3,71

INSTALACIONES Y RECURSOS					GESTIÓN ACADÉMICA							
	31. Las instalaciones y los recursos son adecuados ...		32. Los recursos bibliográficos necesarios para el desarrollo del		Media del bloque	33. El servicio que me ha proporcionado la Escuela de Doctorado para la gestión de los		34. La información proporcionada en la página web de la Escuela de Doctorado		35. La organización y planificación del programa de doctorado ha sido		Media del bloque
curso	nºenc.	MEDIA	nºenc.	MEDIA		nºenc.	MEDIA	nºenc.	MEDIA	nºenc.	MEDIA	
19-20	6	4	6	4,33	4,17	6	3	6	4	5	3,8	3,59

GLOBAL													
	Calidad del profesorado		Instalaciones e infraestructuras		Actividades transversales del programa de doctorado		Actividades específicas del programa de doctorado		Experiencia vivida, tanto académica como extraacadémica, en la Universitat de València		Recomendaría el programa de doctorado		Media del bloque
curso	nºenc.	MEDIA	nºenc.	MEDIA	nºenc.	MEDIA	nºenc.	MEDIA	nºenc.	MEDIA	nºenc.	MEDIA	
19-20	5	4	5	3,8	6	2,5	6	3	5	4,2	5	4	3,53

* La media del ítem se calcula a partir de 3 encuestas con valoración.

La media del bloque se calcula ponderando por el número de encuestas de cada ítem