

CÓDIGO DEL CURSO: 2224

NOMBRE DEL MÁSTER: Máster Universitario en Investigación y Desarrollo en Biotecnología y Biomedicina

RAMA: Ciències

Categoría como profesor:

CU	TU	CEU	TEU	Contr. Dr.	Ajud. Dr.	Associat	Ajudant	Altres
6	4	0	0	1	2	1	0	2
38,00%	25,00%	0,00%	0,00%	6,00%	12,00%	6,00%	0,00%	12,00%

Imparte la docencia:

Teoricopráctica	Sólo teoría	Sólo práctica
8	6	1
53,00%	40,00%	7,00%

Nº asignaturas que imparte:

1	2	3	4	> 4
14	3	0	0	0
82,00%	18,00%	0,00%	0,00%	0,00%

Nº Horas:

MEDIA	Mínimo	Máximo
13,88	2	35

PROGRAMA FORMATIVO

	N/C	1	2	3	4	5	MEDIA
1.Los objetivos del máster y el perfil de egreso son adecuados, interesantes y se encuentran actualizados	0	0	0	2	3	12	4,59
2.El perfil de ingreso se encuentra claramente delimitada y se adapta a los objetivos del máster	0	0	0	2	4	11	4,53
3.En general, considero que los objetivos específicos y las competencias de cada asignatura son congruentes con los objetivos generales y el perfil que se desea conseguir	0	0	1	1	3	12	4,53
4.La estructura y la secuencia de las materias es adecuada, ya que evita vacios y duplicidades	0	0	1	1	2	13	4,59
5.Pienso que la proporción entre teoría y práctica del máster es adecuada	0	1	0	1	4	11	4,41
6.Considero que los contenidos que se imparten en el máster son realmente diferentes de los impartidos en el grado	1	0	1	2	5	8	4,25
<i>Media bloque</i>							4,49

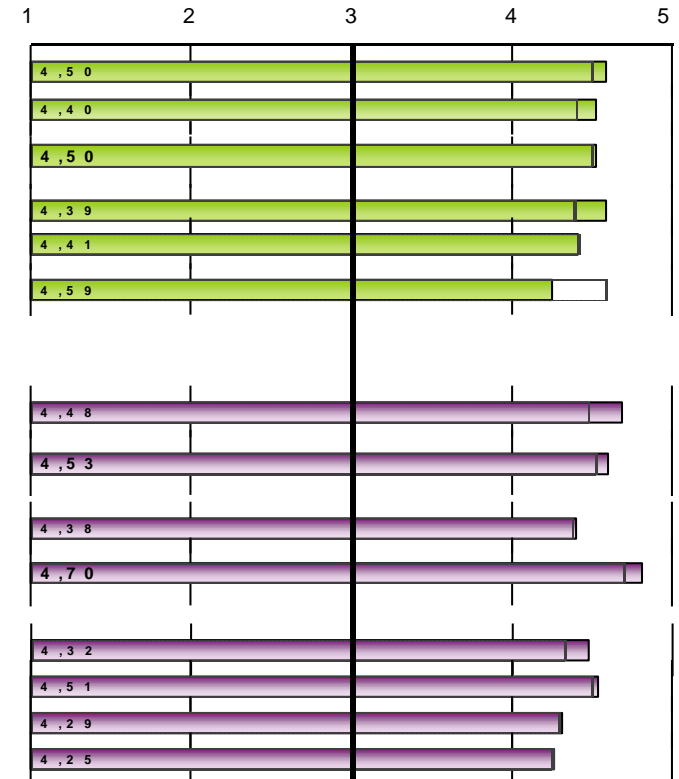
ORGANIZACIÓN DE LA ENSEÑANZA

	N/C	1	2	3	4	5	MEDIA
7.La organización del máster es adecuada	1	0	0	0	5	11	4,69
8.Los mecanismos utilizados para difundir la información del máster (objetivos, perfil de ingreso, egresión, guías docentes...) son adecuados	2	0	0	0	6	9	4,60
9.En la planificación del máster se han tenido en cuenta los intereses de los alumnos y sus conocimientos previos	2	0	1	0	6	8	4,40
10.Se ha respetado la planificación inicial y las actividades programadas	1	0	0	0	3	13	4,81
11.Satisfacción de los diferentes mecanismos de coordinación-comunicación entre:							
a.- Los diferentes profesores del máster	0	0	0	1	7	9	4,47
b.- La teoría y la práctica de las materias	2	0	1	0	4	10	4,53
c.- Las diferentes materias del máster	1	0	0	2	7	7	4,31
d.- La coordinación/comunicación interdepartamental	2	0	1	2	4	8	4,27
<i>Media bloque</i>							4,51

Escala utilizada: de 1 a 5

 : Media Global UV*

Número de encuestas: 17 Profesorado según POD: 96

* Medias globales calculadas con los datos del último curso académico con todas las titulaciones evaluadas: 21-22

CÓDIGO DEL CURSO: 2224

NOMBRE DEL MÁSTER: Máster Universitario en Investigación y Desarrollo en Biotecnología y Biomedicina

RAMA: Ciències

INSTALACIONES Y RECURSOS	Frecuencias de respuesta						MEDIA
	N/C	1	2	3	4	5	
12.Las aulas destinadas a la docencia y su equipamiento son adecuados para el desarrollo del máster	0	1	0	1	7	8	4,24
13.Los laboratorios, talleres y espacios experimentales y su equipamiento se adecuan al número de alumnos y a las actividades programadas	5	1	0	0	4	7	4,33
14.La cantidad, calidad y accesibilidad de la información de la biblioteca y los fondos documentales se adecuan a las necesidades del máster	3	1	0	0	4	9	4,43
<i>Media bloque</i>							4,33
DESARROLLO DE LA ENSEÑANZA							
15.El nivel del alumno es suficiente para seguir los contenidos de mi materia	0	0	0	1	4	12	4,65
16. El contenido del programa previsto (nivel y extensión) de las asignaturas que imparto y el periodo real para desarrollarlo es adecuado	0	0	1	0	4	12	4,59
17.Los procedimientos de evaluación más generalizados en el máster valoran adecuadamente el nivel de competencias (conocimientos, destrezas, actitudes...) que han adquirido los estudiantes	0	0	0	0	5	12	4,71
<i>Media bloque</i>							4,65
ALUMNADO							
18.El alumno acude regularmente a las clases y actividades organizadas	0	0	0	0	3	14	4,82
19.Considero que los estudiantes consiguen los objetivos definidos en el máster	0	0	0	0	3	14	4,82
20.En general, los alumnos se encuentran motivados respecto a la realización del máster	0	0	0	0	6	11	4,65
21.Creo que el máster satisface las expectativas de los alumnos	0	0	1	0	4	12	4,59
<i>Media bloque</i>							4,72
ADAPTACIÓN A LA COVID							
Satisfacción con el proceso de adaptación de la docencia presencial a la docencia no presencial que ha realizado el máster a consecuencia de la Covid-19	5	0	1	1	3	7	4,33

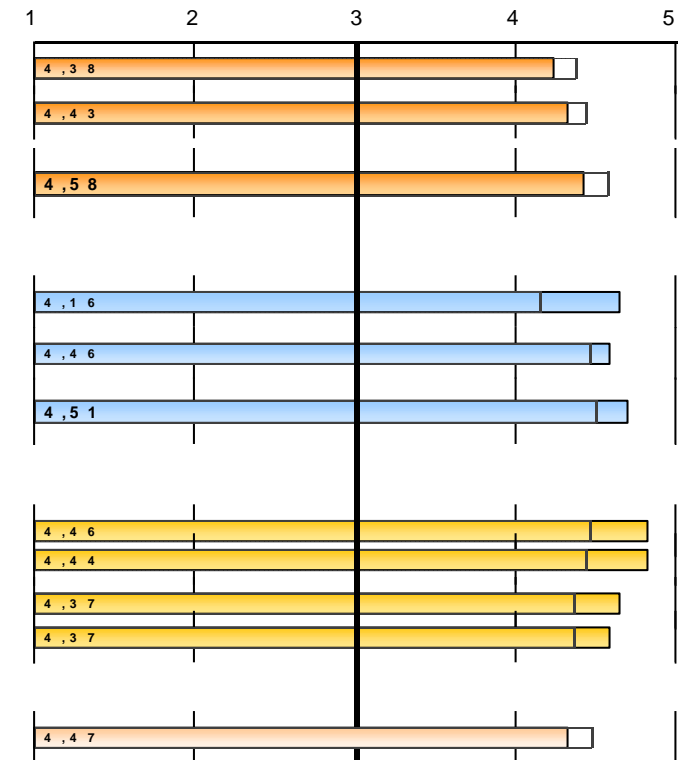

Escala utilizada: de 1 a 5

 : Media Global UV*

* Medias globales calculadas con los datos del último curso académico con todas las titulaciones evaluadas: 21-22

CÓDIGO DEL CURSO: 2224

NOMBRE DEL MÁSTER: Máster Universitario en Investigación y Desarrollo en Biotecnología y Biomedicina

RAMA: Ciències

2224.- Máster Universitario en Investigación y Desarrollo en Biotecnología y Biomedicina

EVOLUCIÓN		PROGRAMA FORMATIVO												Media bloque
		1.Objetivos del master y perfil de egreso...		2.El perfil de ingreso ... delimitado...		3.Objetivos específicos y competencias ...		4.La estructura y la secuencia de las materias ...		5.Proporción entre teoría y práctica		6.Contenidos diferentes al grado		
curso	Recogidas	nºenc.	media	nºenc.	media	nºenc.	media	nºenc.	media	nºenc.	media	nºenc.	media	
21-22	17	17	4,59	17	4,53	17	4,53	17	4,59	17	4,41	16	4,25	4,49
19-20	17	17	4,71	17	4,71	17	4,65	17	4,76	17	4,76	16	4,69	4,71
17-18	16	14	4,43	13	4,31	14	4,29	13	4	13	3,85	15	4,53	4,24

		ORGANIZACIÓN DE LA ENSEÑANZA															Media bloque	
		7.La organización del máster es adecuada		8.Mecanismos de difusión de información		9.Planificación del master respecto intereses alumnado		10.Respecto a la planificación inicial y actividades		1. Grado de satisfacción de los diferentes mecanismos de coordinación-comunicación entre					d. Interdepartamental			
curso		nºenc.	media	nºenc.	media	nºenc.	media	nºenc.	media	nºenc.	media	nºenc.	media	nºenc.	media	nºenc.	media	
21-22		16	4,69	15	4,6	15	4,4	16	4,81	17	4,47	15	4,53	16	4,31	15	4,27	4,51
19-20		17	4,82	17	4,76	16	4,88	17	4,82	17	4,76	16	4,75	17	4,47	15	4,6	4,73
17-18		15	3,93	14	3,79	13	4,31	15	4,47	13	3,69	12	4	13	3,54	11	3,91	3,96

		INSTALACIONES Y RECURSOS						DESARROLLO DE LA ENSEÑANZA							
		12.Aulas y su equipamiento		13.Laboratorios, talleres y espacios experimentales		14.Biblioteca y fondos documentales		Media bloque	15.Nivel del alumno		16.Contenido del programa previsto (nivel y extensión)		17.Procedimientos de evaluación		Media bloque
curso		nºenc.	media	nºenc.	media	nºenc.	media		nºenc.	media	nºenc.	media	nºenc.	media	
21-22		17	4,24	12	4,33	14	4,43	4,33	17	4,65	17	4,59	17	4,71	4,65
19-20		17	4,53	13	4,38	15	4,53	4,49	17	4,65	17	4,76	17	4,82	4,75
17-18		16	4,31	9	4,44	10	4,6	4,43	16	4,38	16	4,19	14	4,14	4,24

		ALUMNADO								
		18.Asistencia alumno a las clases y actividades		19.Consecución de los objetivos por los alumnos		20.Motivación de los alumnos		21.Satisfacción de expectativas de los alumnos		Media bloque
curso		nºenc.	media	nºenc.	media	nºenc.	media	nºenc.	media	
21-22		17	4,82	17	4,82	17	4,65	17	4,59	4,72
19-20		17	4,88	17	4,88	17	4,76	17	4,76	4,82

CÓDIGO DEL CURSO: 2224

NOMBRE DEL MÁSTER: Máster Universitario en Investigación y Desarrollo en Biotecnología y Biomedicina

RAMA: Ciències

17-18	12	3,75	11	4,18	13	3,69	10	4	3,89
-------	----	------	----	------	----	------	----	---	------

** La media del bloque se calcula ponderando por el número de encuestas de cada ítem.
La descripción completa del ítem se puede encontrar en el informe individual.*