

CODI DEL CURS: 2171

NOM DEL MÀSTER: Máster Universitario en Ciencias Actuariales y Financieras

BRANCA: Ciències Socials i Jurídiques

Categoria com a professor:

| CU | TU | CEU | TEU | Contr. Dr. | Ajud. Dr. | Associat | Ajudant | Altres |
|--------|--------|-------|-------|------------|-----------|----------|---------|--------|
| 3 | 5 | 1 | 1 | 1 | 0 | 1 | 0 | 0 |
| 25,00% | 42,00% | 8,00% | 8,00% | 8,00% | 0,00% | 8,00% | 0,00% | 0,00% |

Imparteix la docència:

| Teoricopràctica | Només teoria | Només pràctica |
|-----------------|--------------|----------------|
| 12 | 0 | 0 |
| 100,00% | 0,00% | 0,00% |

Nre. assignatures que imparteix:

| 1 | 2 | 3 | 4 | > 4 |
|--------|--------|-------|-------|-------|
| 8 | 4 | 0 | 0 | 0 |
| 67,00% | 33,00% | 0,00% | 0,00% | 0,00% |

Nre. Hores:

| MITJANA | Mínim | Màxim |
|---------|-------|-------|
| 51,33 | 20 | 120 |

PROGRAMA FORMATIU

| | N/C | 1 | 2 | 3 | 4 | 5 | MITJANA |
|---|-----|---|---|---|---|---|-------------|
| 1.Els objectius del màster i el perfil d'egres són adequats, interessants i es troben actualitzats | 1 | 0 | 0 | 2 | 5 | 4 | 4,18 |
| 2.El perfil d'ingrés es troba clarament delimitat i s'adapta als objectius del màster | 0 | 1 | 0 | 3 | 3 | 5 | 3,92 |
| 3.En general, considere que els objectius específics i les competències de cada assignatura són congruents amb els objectius generals i el perfil que es desitja aconseguir | 1 | 0 | 0 | 3 | 2 | 6 | 4,27 |
| 4.L'estructura i la seqüència de les matèries és adequada, ja que evita buits i duplicitats | 1 | 0 | 1 | 2 | 4 | 4 | 4,00 |
| 5.Pense que la proporció entre teoria i pràctica del màster és adequada | 0 | 0 | 0 | 3 | 5 | 4 | 4,08 |
| 6.Considere que els continguts que s'imparteixen en el màster són realment diferents dels impartits en el grau | 0 | 0 | 0 | 0 | 3 | 9 | 4,75 |
| <i>Mitjana bloc</i> | | | | | | | 4,20 |

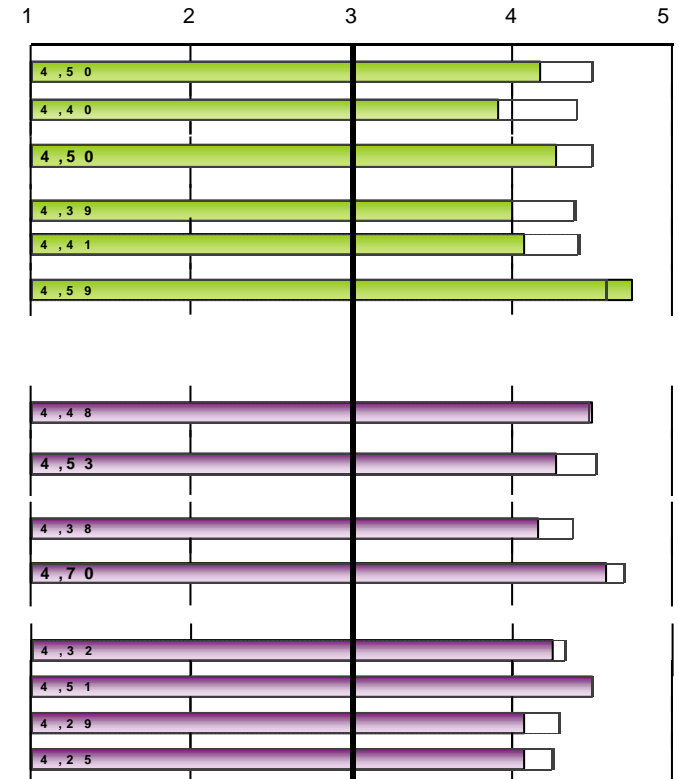
ORGANITZACIÓ DE L'ENSENYAMENT

| | N/C | 1 | 2 | 3 | 4 | 5 | MITJANA |
|---|-----|---|---|---|---|---|-------------|
| 7.L'organització del màster és adequada | 0 | 0 | 0 | 0 | 6 | 6 | 4,50 |
| 8.Els mecanismes utilitzats per a difondre la informació del màster (objectius, perfil d'ingrés, egressió, guies docents...) són adequats | 1 | 0 | 0 | 2 | 4 | 5 | 4,27 |
| 9.En la planificació del màster s'han tingut en compte els interessos dels alumnes i els seus coneixements previs | 0 | 0 | 0 | 3 | 4 | 5 | 4,17 |
| 10.S'ha respectat la planificació inicial i les activitats programades | 0 | 0 | 0 | 0 | 5 | 7 | 4,58 |
| 11.Satisfacció dels diferents mecanismes de coordinació-comunicació entre: | | | | | | | |
| a.- Els diferents professors del màster | 0 | 0 | 0 | 2 | 5 | 5 | 4,25 |
| b.- La teoria i la pràctica de les matèries | 0 | 0 | 0 | 1 | 4 | 7 | 4,50 |
| c.- Les diferents matèries del màster | 0 | 0 | 0 | 4 | 3 | 5 | 4,08 |
| d.- La coordinació/comunicació interdepartamental | 0 | 0 | 0 | 4 | 3 | 5 | 4,08 |
| <i>Mitjana bloc</i> | | | | | | | 4,31 |

Escala utilitzada: d'1 a 5

: Mitjana Global UV*

Nombre d'enquestes: 12

Professorat segons POD: 27

* Mitjanes globals calculades amb les dades de l'últim curs acadèmic amb totes les titulacions avaluades: 21-22

CODI DEL CURS: 2171

NOM DEL MÀSTER: Máster Universitario en Ciencias Actuariales y Financieras

BRANCA: Ciències Socials i Jurídiques

| INSTAL·LACIONS I RECURSOS | Freqüències de resposta | | | | | | MITJANA |
|--|-------------------------|---|---|---|---|---|-------------|
| | N/C | 1 | 2 | 3 | 4 | 5 | |
| 12.Les aules destinades a la docència i el seu equipament són adequats per al desenvolupament del màster | 0 | 0 | 0 | 2 | 3 | 7 | 4,42 |
| 13.Els laboratoris, tallers i espais experimentals i el seu equipament s'adeqüen al nombre d'alumnes i les activitats programades | 6 | 0 | 0 | 1 | 1 | 4 | 4,50 |
| 14.La quantitat, qualitat i accessibilitat de la informació de la biblioteca i els fons documentals s'adeqüen a les necessitats del màster | 0 | 0 | 0 | 2 | 3 | 7 | 4,42 |
| <i>Mitjana bloc</i> | | | | | | | 4,43 |
| DESENVOLUPAMENT DE L'ENSENYAMENT | | | | | | | |
| 15.El nivell de l'alumne és suficient per a seguir els continguts de la meua matèria | 0 | 1 | 1 | 4 | 2 | 4 | 3,58 |
| 16.El contingut del programa previst (nivell i extensió) de les assignatures que impartisc i el període real per a desenvolupar-lo és adequat | 0 | 0 | 0 | 4 | 4 | 4 | 4,00 |
| 17.Els procediments d'avaluació més generalitzats en el màster valoren adequadament el nivell de competències (coneixements, destreses, actituds...) que han adquirit els estudiants | 0 | 1 | 0 | 3 | 3 | 5 | 3,92 |
| <i>Mitjana bloc</i> | | | | | | | 3,83 |
| ALUMNAT | | | | | | | |
| 18.L'alumne acudeix regularment a les classes i activitats organitzades | 1 | 0 | 0 | 2 | 4 | 5 | 4,27 |
| 19.Considere que els estudiants aconsegueixen els objectius definits en el màster | 1 | 0 | 1 | 0 | 5 | 5 | 4,27 |
| 20.En general, els alumnes es troben motivats respecte a la realització del màster | 1 | 0 | 0 | 2 | 3 | 6 | 4,36 |
| 21.Crec que el màster satisfà les expectatives dels alumnes | 2 | 0 | 0 | 2 | 3 | 5 | 4,30 |
| <i>Mitjana bloc</i> | | | | | | | 4,30 |
| ADAPTACIÓ A LA COVID | | | | | | | |
| Satisfacció amb el procés d'adaptació de la docència presencial a la docència no presencial que ha fet el màster a conseqüència de la Covid-19 | 0 | 0 | 0 | 2 | 3 | 7 | 4,42 |

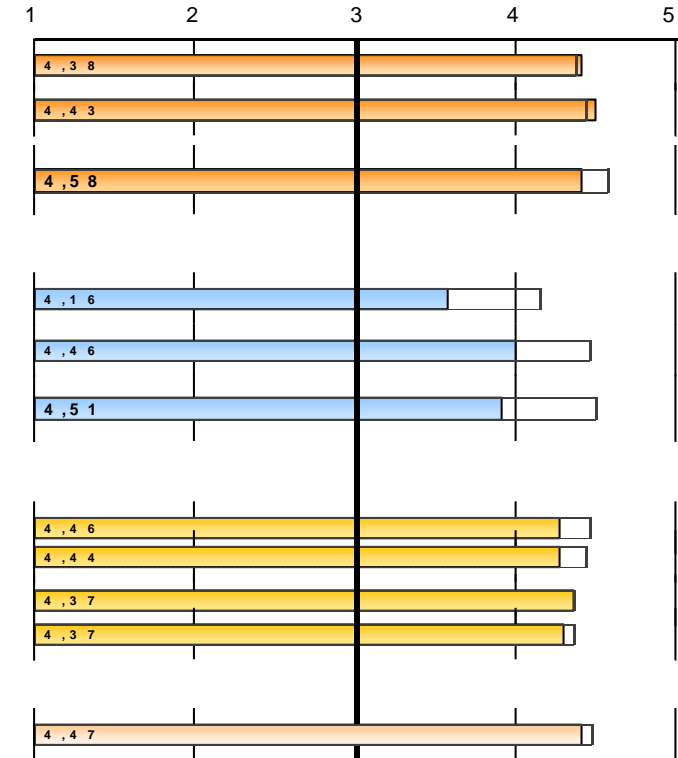

Escala utilitzada: d'1 a 5

□ : Mitjana Global UV*

* Mitjanes globals calculades amb les dades de l'últim curs acadèmic amb totes les titulacions avaluades: 21-22

2171.- Máster Universitario en Ciencias Actuariales y Financieras

| EVOLUCIÓ | | PROGRAMA FORMATIU | | | | | | | | | | | | Mitjana bloc |
|----------|------------|--|---------|--|---------|---|---------|---|---------|-------------------------------------|---------|--------------------------------|---------|--------------|
| | | 1.Objectius del màster i perfil d'egrés... | | 2.El perfil d'ingrés es troba clarament delimitat... | | 3.Objectius específics i competències de cada assignatura ... | | 4.L'estructura i la seqüència de les matèries ... | | 5.Proporció entre teoria i pràctica | | 6.Continguts diferents al grau | | |
| curso | Recollides | nºenq. | mitjana | nºenq. | mitjana | nºenq. | mitjana | nºenq. | mitjana | nºenq. | mitjana | nºenq. | mitjana | |
| 21-22 | 12 | 11 | 4,18 | 12 | 3,92 | 11 | 4,27 | 11 | 4 | 12 | 4,08 | 12 | 4,75 | 4,20 |
| 19-20 | 9 | 9 | 4,33 | 9 | 4 | 9 | 4,11 | 9 | 4 | 9 | 4,11 | 9 | 4,67 | 4,20 |
| 17-18 | 10 | 10 | 4,3 | 10 | 4,1 | 9 | 4,44 | 10 | 4 | 10 | 4,2 | 10 | 4,7 | 4,29 |
| 15-16 | 7 | 7 | 4,71 | 7 | 4,43 | 7 | 4,57 | 7 | 4,57 | 7 | 4,14 | 7 | 4,43 | 4,48 |
| 14-15 | 6 | 6 | 4,83 | 6 | 4,5 | 6 | 4,83 | 6 | 3,83 | 6 | 4,33 | 6 | 4,17 | 4,42 |
| 13-14 | 5 | 5 | 4,8 | 5 | 4,4 | 5 | 4,8 | 5 | 4,8 | 4 | 4,25 | 5 | 5 | 4,69 |

| | | ORGANITZACIÓ DE L'ENSENYAMENT | | | | | | | | | | | | | | | Mitjana bloc |
|-------|--------|--|--------|--------------------------------------|--------|---|--------|--|--------|---|--------|---------|--------|---------|--------|---------|--------------|
| | | 7. L'organització del màster és adequada | | 8.Mecanismes de difusió d'informació | | 9.Planificació del màster respecte interessos alumnat | | 10.Respecte a la planificació inicial i activitats programades | | 11. Grau de satisfacció dels diferents mecanismes de coordinació-comunicació entre: | | | | | | | |
| curso | nºenq. | mitjana | nºenq. | mitjana | nºenq. | mitjana | nºenq. | mitjana | nºenq. | mitjana | nºenq. | mitjana | nºenq. | mitjana | nºenq. | mitjana | |
| 21-22 | 12 | 4,5 | 11 | 4,27 | 12 | 4,17 | 12 | 4,58 | 12 | 4,25 | 12 | 4,5 | 12 | 4,08 | 12 | 4,08 | 4,31 |
| 19-20 | 9 | 4,67 | 8 | 4,5 | 9 | 4,22 | 9 | 4,56 | 9 | 4,33 | 9 | 4,44 | 9 | 4,22 | 8 | 4,25 | 4,40 |
| 17-18 | 10 | 4,3 | 8 | 4 | 10 | 4,1 | 10 | 4,4 | 9 | 4 | 8 | 4,25 | 9 | 4 | 10 | 4 | 4,14 |
| 15-16 | 7 | 4,57 | 6 | 4,17 | 7 | 4,43 | 7 | 4,71 | 7 | 4,29 | 7 | 4,29 | 7 | 4,14 | 7 | 4,14 | 4,35 |
| 14-15 | 6 | 4,33 | 6 | 4,17 | 6 | 4,33 | 6 | 4,83 | 6 | 4,17 | 6 | 4,83 | 4 | 3,75 | 6 | 3,5 | 4,26 |
| 13-14 | 5 | 4,8 | 5 | 4 | 5 | 4 | 5 | 4,8 | 5 | 4,4 | 5 | 4,6 | 5 | 4,2 | 5 | 4,2 | 4,38 |

| | | INSTAL·LACIONS I RECURSOS | | | | | | DESENVOLUPAMENT DE L'ENSENYAMENT | | | | | | |
|-------|--------|------------------------------|--------|--|--------|----------------------------------|------|----------------------------------|-----------------------|--------|---|--------|-----------------------------|------|
| | | 12.Aules i el seu equipament | | 13.Laboratoris, tallers i espais experimentals | | 14.Biblioteca i fons documentals | | Mitjana bloc | 15.Nivell de l'alumne | | 16.Contingut del programa previst (nivell i extensió) | | 17.Procediments d'avaluació | |
| curso | nºenq. | mitjana | nºenq. | mitjana | nºenq. | mitjana | | nºenq. | mitjana | nºenq. | mitjana | nºenq. | mitjana | |
| 21-22 | 12 | 4,42 | 6 | 4,5 | 12 | 4,42 | 4,43 | 12 | 3,58 | 12 | 4 | 12 | 3,92 | 3,83 |
| 19-20 | 9 | 4,56 | 4 | 4 | 9 | 4,11 | 4,27 | 8 | 3,38 | 8 | 3,88 | 8 | 4,38 | 3,88 |
| 17-18 | 10 | 4,1 | 6 | 4,17 | 8 | 4,12 | 4,13 | 10 | 3,4 | 10 | 4,1 | 10 | 3,8 | 3,77 |
| 15-16 | 7 | 4,14 | 6 | 4,17 | 7 | 3,71 | 4,00 | 7 | 3,71 | 7 | 4,57 | 6 | 4,5 | 4,25 |

CODI DEL CURS: 2171

NOM DEL MÀSTER: Máster Universitario en Ciencias Actuariales y Financieras

BRANCA: Ciències Socials i Jurídiques

| | | | | | | | | | | | | | | |
|-------|---|------|---|------|---|-----|------|---|-----|---|-----|---|-----|------|
| 14-15 | 6 | 4,17 | 5 | 4,2 | 6 | 4,5 | 4,29 | 6 | 4 | 6 | 4,5 | 6 | 4,5 | 4,33 |
| 13-14 | 5 | 5 | 4 | 4,75 | 5 | 4 | 4,57 | 5 | 4,2 | 5 | 3,8 | 5 | 4 | 4,00 |

ALUMNAT

| CURS | 18.Assistència alumne a les classes i activitats | | 19.Consecució dels objectius pels alumnes | | 20.Motivació dels alumnes | | 21.Satisfacció d'expectatives dels alumnes | | Mitjana bloc |
|-------|--|---------|---|---------|---------------------------|---------|--|---------|--------------|
| | n°enq. | mitjana | n°enq. | mitjana | n°enq. | mitjana | n°enq. | mitjana | |
| 21-22 | 11 | 4,27 | 11 | 4,27 | 11 | 4,36 | 10 | 4,3 | 4,30 |
| 19-20 | 9 | 4,78 | 9 | 4,33 | 9 | 4,11 | 9 | 3,89 | 4,28 |
| 17-18 | 10 | 4,7 | 10 | 3,9 | 10 | 4,3 | 9 | 4,11 | 4,26 |
| 15-16 | 7 | 4,57 | 7 | 4,14 | 7 | 4,29 | 7 | 4 | 4,25 |
| 14-15 | 6 | 4,67 | 6 | 4,5 | 6 | 4,5 | 6 | 4,83 | 4,63 |
| 13-14 | 5 | 4,2 | 5 | 4 | 5 | 4 | 5 | 4 | 4,05 |

* La mitjana del bloc es calcula ponderant pel nombre d'enquestes de cada ítem.
 La descripció completa de l'ítem la podeu trobar a l'informe individual.