

Los codirectores de la Càtedra AVANT en la UV agradecen la participación del autor en la actividad desarrollada, así como el material prestado para su máxima difusión. Rogamos un uso responsable del mismo por parte de todas las personas interesadas. Para cualquier duda o petición, escriba a catedra.avant@gmail.com



PRESENTACIÓ D'EXPERIÈNCIES

Anàlisi de casos d'èxit i fracàs demogràfic

Xavi Delgado Franco

Geògraf i tècnic en desenvolupament local.

REPENSAR EL RURAL

SOSTENIBILITAT SOCIAL: NOVES VIES PER AL RURAL VALENCIÀ

Quatretonda

16 d'octubre de 2019

16:00 - 20:00

CCE Elvira Veres



CÀTEDRA AVANT | Agenda Valenciana Antidespoblament



LA DESPOBLACIÓ: SÍMPTOMA O PROBLEMA?



Un parell de casos aclaridors

savia rural

e-Strategias para atraer nueva Vida a Nuestros Pueblos

verano **07**

3



Highlands and Islands Enterprise
Iomairt na Gàidhealtachd 's nan Eilean

SAVIA RURAL



- Acció experimental de 27 mesos de duració (2006-2008) amb les següents fases:
 1. Estudi del territori.
 2. Disseny de plans d'acollida.
 3. Acollida i acompanyament de nous pobladors.
- S'organitza al voltant d'un projecte de cooperació LEADER amb coordinació i assistència tècnica del Centre Rural d'Informació Europea de la Comunitat Valenciana.

SAVIA RURAL

- Accions de difusió del projecte:
 - Revista, web i altres materials.
 - Jornades temàtiques.
 - Premis Savia Rural. A treballs d'alumnat de centres educatius explicant els avantatges de viure al rural.
 - Escola Rural Emprenedora: Accions de foment de l'emprenedurisme entre escolars.

SAVIA RURAL

- Resultats del projecte:
 - Atenen a 1.500 potencials “Nous pobladors”.
 - Es fa una base de dades amb 315 persones.
 - 97 persones entren a la fase de seguiment per “l’acollida”.
 - 23 persones instal·lades.
 - Procés d’instal·lació amb durades entre 15 dies i 20 mesos.
 - S’elabora una metodologia d’acollida i instal·lació de nous pobladors que es publica en forma de manual.

HIGHLANDS AND ISLANDS ENTERPRISE



¿Cómo han revertido las Tierras Altas e Islas de Escocia el proceso de despoblación?

Entre 1961 y 2011 han aumentado su población un 22% (en Escocia un 2%)

SU ESTRATEGIA DE DESARROLLO



PREMISAS

Capacidad de emprendimiento e incentivos
Marco normativo adaptado. Legislación
Conectividad: Internet y telefonía móvil
Infraestructuras y equipamientos
Vivienda asequible y de calidad
Cualificación profesional
Servicios a la población



DIVERSIFICACIÓN ECONÓMICA

SECTORES ESTRATÉGICOS
Teleasistencia, telemedicina
Industria creativa y cultural
Sector agroalimentario
Investigación aplicada
Universidad
Turismo
Energía

Investigación aplicada
Teletrabajo

FORTALECIMIENTO DE LAS COMUNIDADES RURALES



Orgullo rural, Actitud positiva
Empresas de Economía Social
Fomento de la cultura propia
Custodia del territorio

Asesoramiento y orientación
Ley de empoderamiento

EMPRENDIMIENTO Y ATRACCIÓN-RETENCIÓN DE TALENTO



Trabajo con la población joven
Universidad cercana al territorio
Atracción de inversiones en I+D+i
Apoyo a proyectos estratégicos
Rejuvenecer y feminizar

Incentivos económicos
Cultura de emprendimiento
Financiación

¿Quién ejecuta estas estrategias para hacerlas efectivas?

LA AGENCIA DE DESARROLLO TERRITORIAL



Autónoma (nunca independiente)
Presente y cercana al territorio
Proactiva, buscando proyectos e impulsores
Planteamiento integral y cooperación



Planificación a medio y largo plazo
Formada por técnicos de diversas áreas
Financiada con fondos públicos y privados
Eficiencia, responsabilidad y control



HIGHLANDS AND ISLANDS ENTERPRISE

UNIVERSITY ACTIVITY IN THE HIGHLANDS AND ISLANDS

- SHETLAND**
Shetland College UHI • North Atlantic Fisheries College
- ORKNEY**
Orkney College UHI • Heriot-Watt University • RGU
- CAITHNESS AND SUTHERLAND**
North Highland College UHI • Environmental Research Institute
- INNER MORAY FIRTH**
Inverness College UHI • Highland Theological College UHI
University of Aberdeen • GSA • SRUC • University of Stirling
- LOCHABER, SKYE AND WESTER ROSS**
West Highland College UHI • Sabhal Mòr Ostaig
- OUTER HEBRIDES**
Lews Castle College UHI
- ARGYLL AND ISLANDS**
Argyll College UHI • University of Stirling
Marine Environmental Research Laboratory
Scottish Association for Marine Science UHI
- MORAY FIRTH**
Moray College UHI • Glasgow School of Art



La sempre odiosa comparativa

SAVIA RURAL

- Experimental i limitada al temps.
- No hi ha continuïtat.
- Focalitzada en instal·lar persones.
- Poc vinculació amb la comunitat local.
- Projecte independent.
- Diagnòstic + Pla + Actuació.

HIE

- Enfocament integral.
- Continuïtat.
- Focalitzada a enfortir comunitats locals i generar qualitat de vida.
- Cooperació i inserció a altres entitats.
- Actuació en base a objectius.

Alguns elements a tenir en compte

- No tenim el marc normatiu, legislatiu i administratiu escocès.
- No tenim els diners del petroli escocès.
- No estem al mateix marc territorial. Tot i ser dos territoris duals és molt diferent la situació escocesa de la nostra. No hi ha franja intermitja. No hi ha propietat generalitzada de la terra i vivenda.

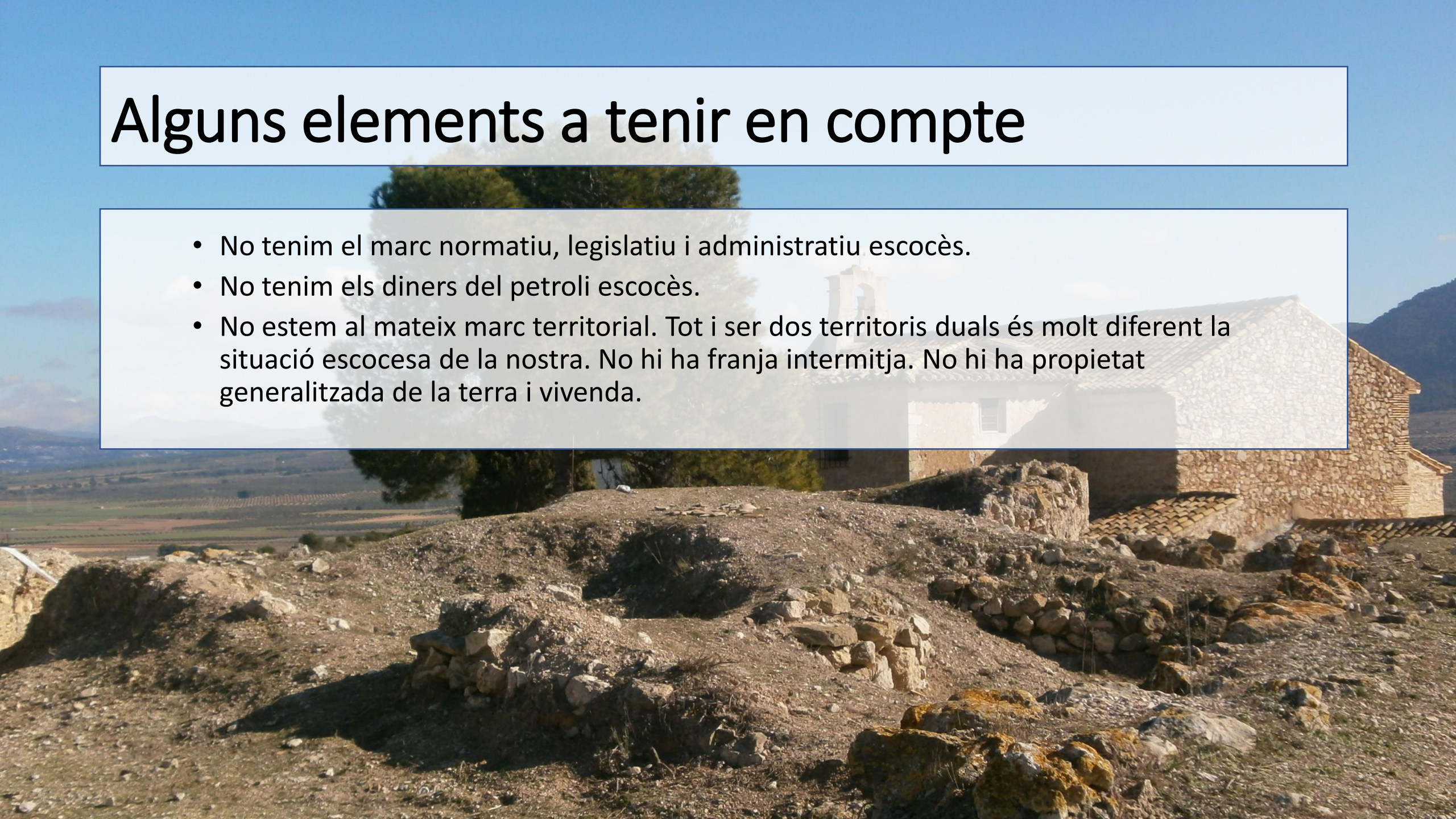

Altres qüestions a considerar

La població i la seua distribució varia al llarg de la història. Estem a un període d'urbanització. Hi ha factors externs i interns difícils de canviar.



VOS PRESTEM A 3 DESPOBLADORS RURALS QUE VAN ACABAR AMB L'HÀBITAT DISPERS VALENCIÀ

Altres qüestions a considerar

Cal oblidar els objectius demogràfics. Cal treballar des d'una perspectiva integral de comunitat local i el seu enfortiment i millora de la qualitat de vida. Les comunitats tenen valor per se, més enllà de la població o del paper de gestió.

Hem de donar menys pes al diagnòstic i més a l'enfocament estratègic cap als nostres objectius. Com fan les grans empreses i altres sistemes organitzatius.

No ens podem quedar al marc municipal. Uns límits establerts en època medieval tenen poc a dir a hores d'ara. Hem de comprendre el funcionament comarcal, d'àrees de treball, de zones d'influència, la interacció amb territoris urbans per saber cap on i perquè es mou la població. Què passa a la Vall d'Albaida? I a les zones d'influència d'Ontinyent, Xàtiva i Gandia. Quin pes té l'àrea de treball de l'Olleria?

Treball i habitatge estan deslligats des de fa dècades. No vivim on treballem. Vivim on estem a gust i tenim una bona "base d'operacions laborals".

Vivim a la cultura del relat. Hem de generar el nostre relat rural més enllà del victimisme per atraure i mantenir població.

**Hem de saber què volem ser de majors i no
estar patint per l'estatura que tindrem**



REPENSAR EL RURAL

SOSTENIBILITAT SOCIAL: NOVES VIES PER AL RURAL VALENCIÀ

Quatretonda

16 d'octubre de 2019

16:00 - 20:00

CCE Elvira Veres



CÀTEDRA AVANT | Agenda Valenciana Antidespoblament

